

# Para los pacientes con COVID-19

## En el caso de estar infectado con COVID-19

El centro de salud le dará orientaciones en el caso de hospitalización tanto el aislamiento en la casa o en alojamiento, siga sus indicaciones.

Prueba Positiva

Caso leve o asintomático

Según indicaciones de hospitalización por médico.

Hospitalización  
(De acuerdo con la ley)

Si sus síntomas se empeoran.

### Aislamiento en casa o en alojamiento

En centro de salud mantendrá en contacto con usted para monitorear su estado de salud.  
• Tomar la temperatura por la mañana y por la tarde, informar al centro de salud si tiene algún síntoma como gripe.

-Por favor, coopere con **las investigaciones epidemiológicas activas del centro de salud** (Investigaciones sobre los síntomas, historia de actividad, personas contactadas, etc.). Su información será protegida.

-A fin de evitar la propagación de la infección, se impondrán **restricciones laborales** de conformidad con la Ley de Control de Enfermedades Infecciosas.

-**El costo de la hospitalización será sufragado con fondos públicos.** Dependiendo de sus ingresos, puede que tenga que pagar una parte del costo.

## Criterio de terminar el tratamiento y restricciones laborales

### Criterio para pacientes sintomáticos.

1. Pasar 10 días después de aparición de los primeros síntomas o la prueba, y 72 horas de la recuperación.
2. Pasar menos de 10 días después del inicio de los síntomas, dar negativo en dos pruebas con 24 horas del intervalo, después de pasar 24 horas desde la recuperación.

### Criterio para pacientes asintomáticos.

1. Pasar 10 días después de la prueba.
2. Pasar 6 días después de la prueba y dar negativo en dos pruebas con 24 horas del intervalo.

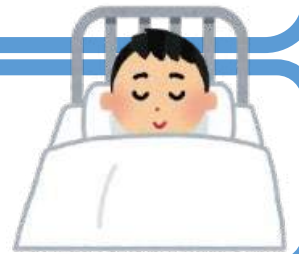

## Líneas de atención telefónica para orientación sobre COVID-19



### Información de contacto

---

---