

NAVEGAÇÃO GUIADA

site e ao acervo digital

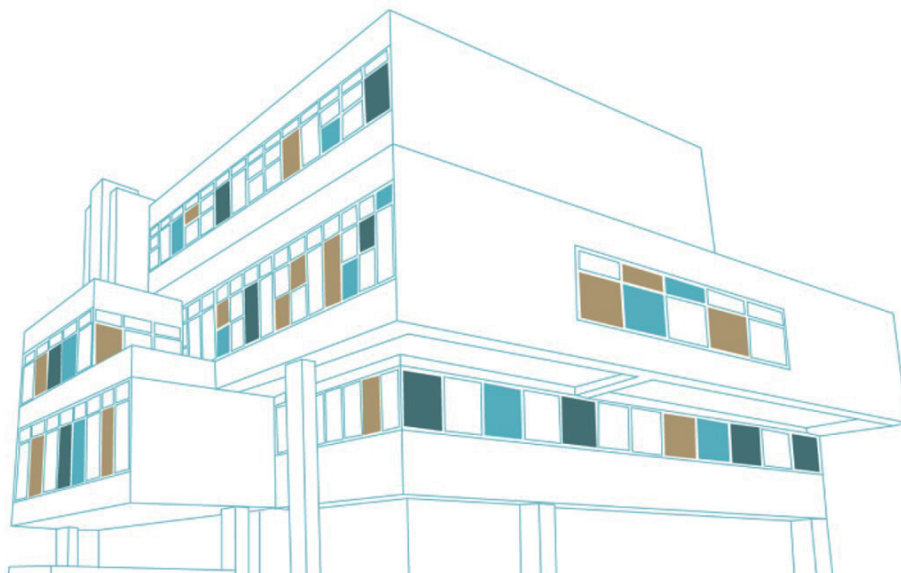



Olá!

Seja bem-vindo à navegação guiada do site e do acervo digital do Centro de Memória da FAPESP.

Aqui você encontra instruções básicas e ilustrações sobre como usar o site do CM-FAPESP e acessar o seu acervo digital.

Se ainda encontrar alguma dificuldade, entre em contato com a nossa equipe em centrodememoria@fapesp.br.

Sobre o Centro de Memória da FAPESP

O Centro de Memória da FAPESP (CM-FAPESP) foi concebido no âmbito das comemorações dos 60 anos da FAPESP, em 2022. Tem como missão de contribuir para a preservação da memória da pesquisa no Estado de São Paulo, por meio da divulgação estruturada do acervo de projetos apoiados (de 1962-1991), do registro da história oral de pesquisadores, da divulgação de documentos institucionais, da produção de exposições temáticas, entre outros. Adicionalmente, o CM-FAPESP pretende contribuir para fortalecer a identidade, a cultura e a reputação da Fundação.

Coordenado pela Gerência de Comunicação, o CM-FAPESP tem por objetivo a custódia, o tratamento técnico e a difusão de documentos e referências que permitam reconstituir a trajetória da instituição ao longo do tempo e seu papel no fomento à pesquisa científica e tecnológica no Estado de São Paulo. Para mais informações, acesse ***Sobre o CM-FAPESP***.





O Centro de Memória disponibiliza aos usuários informações de seu acervo (banco de dados) e de documentos armazenados nos servidores da FAPESP.

A homepage do site destaca os diversos tipos documentais do acervo no menu superior, no campo Acessos rápidos e nos destaques. Também há um campo de busca que, conforme o termo pesquisado, entregará resultados encontrados no site e nos documentos do acervo.



Resultado de busca

FAPESP

545 Resultados | [Explore também 41803 resultados no Acervo](#)

Refine sua busca

Áreas do site

- Ciência e você
- Bibliografia

[Limpar filtros](#)

Ciência e você

Expedição no rio Negro busca peixes-elétricos

A bordo da embarcação Comandante Gomes, cerca de 20 pessoas, incluindo pesquisadores e uma equipe da Agência FAPESP, realizam expedição no rio Negro em busca de peixe-elétrico misterioso e novas descobertas sobre espécies amazônicas. Os detalhes do trabalho serão registrados em uma nova edição da série Diário de Campo. Leia mais na Agência FAPESP....

[Saiba mais](#)

Bibliografia

Relatório de Atividades FAPESP 1962

O Relatório anual das atividades da FAPESP detalha os resultados do seu investimento em pesquisa científica e tecnológica no ano de 1962. Criada pela Lei 5.918 de 18 de outubro de 1960, em obediência ao art. 123 e parágrafo único da Constituição Estadual, a Fundação de Amparo à Pesquisa foi instituída pelo decreto 40.132, de 23 de maio de 1962. Suas atividades iniciaram-se em 1º de junho do mesmo ano, após a constituição do Conselho Superior e a escolha do Conselho Técnico-administrativo, cuja atividade prévia na obtenção de instalações provisórias e fornecimento de água potável...

[Link para acesso](#)

Ciência e você

Ciência e diplomacia

Lafer foi ministro de Relações Exteriores, chefiou a delegação brasileira que presidiu a Conferência Intergovernamental para o Desenvolvimento da Ciência e Tecnologia (IGC) da Organização das Nações Unidas em Nova York em 1989, e foi um dos responsáveis pela Conferência das Nações Unidas sobre o Meio Ambiente e Desenvolvimento – também conhecida como Eco-92 ou Cúpula da Terra, realizada em 1992 em Rio de Janeiro. Foi presidente do Conselho Superior da FAPESP entre 2007 e 2015. Em sua gestão, foram criadas várias agências de fomento, institutos de pesquisa e universidades,...

[Saiba mais](#)

A busca pelo termo “FAPESP”, por exemplo, entrega informações disponíveis no *site* e a indicação dos *documentos disponíveis no acervo*.

Navegando pelos resultados do site, você pode refinar a busca de acordo com a sua área de interesse, utilizando o menu lateral. O resultado da busca no acervo será explicado na *página 8*.

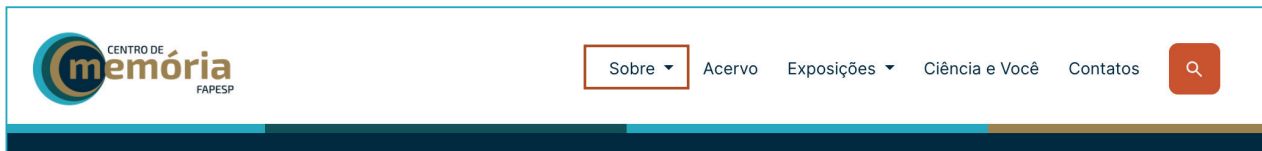

Em **Sobre** são encontradas as seguintes informações:

Sobre o CM-FAPESP

O Centro de Memória foi concebido no âmbito dos 50 anos da FAPESP, em 2022. Tem como missão de **preservação da memória da pesquisa no Estado de São Paulo**, a divulgação estruturada do acervo de projetos apoiados por pesquisadores, a divulgação de documentos e a produção de exposições temáticas, entre outros. A FAPESP pretende contribuir para fortalecer a **identidade institucional** da Fundação.

Sobre a FAPESP

A Fundação de Amparo à Pesquisa do Estado de São Paulo (FAPESP) é uma das principais agências públicas de fomento à pesquisa científica e tecnológica do país.

Bibliografia Institucional

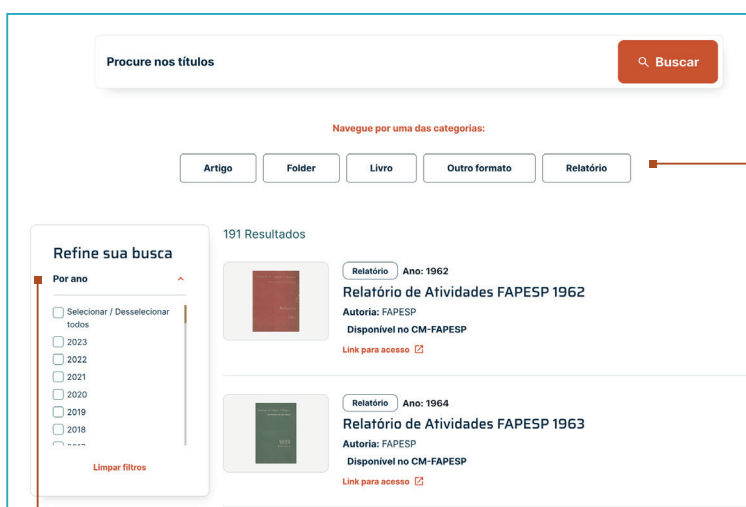

A sua busca pode ser refinada com o auxílio das abas **categorias** e **ano de publicação**. A maioria dos itens está disponível online. Para ter acesso aos demais documentos, entre em contato com a nossa equipe.

O item **Bibliografia Institucional** reúne as publicações editadas pela Fundação, incluindo obras sobre os impactos da pesquisa apoiada pela FAPESP e os Relatórios de Atividades anuais. Você também pode encontrar ali documentos que contam a história institucional, assinados por diversos autores, e obras que registram a contribuição dos dirigentes e ex-dirigentes da Fundação.



Busca Rápida

- Documento
- Origem
- Gênero
- Áreas do conhecimento

Limpar filtros

Busca avançada

41.803 Resultados

Ordenar por mais antigos

ID: 1 **Textual**

1962/00054-0 - Processo de bolsa no Brasil, s.l., s.d.

Título: Continuação da pesquisa iniciada no ano anterior sobre córtex cerebral

Responsabilidade: Francisco Lacaz de Moraes Vieira (beneficiário), Faculdade de Medicina - FM-USP (instituição pesquisador responsável)

Contexto: Bolsas no Brasil - Iniciação Científica, s.l., s.d.

[Ver ficha detalhada](#)

ID: 40330 **Textual**

Prospecto, São Paulo (SP), s.d.

Título: Excellence in the Humanities and Social Sciences

Responsabilidade: FAPESP (edição)

Em **Acervo** você acessa documentos diversos:

- artigos;
- biografias de gestores e conselheiros;
- cartas;
- depoimentos;
- discursos;
- documentários;
- entrevistas;
- leis;
- livros;
- manifestos;
- manuais;
- notícias;
- obituários;
- reportagens;
- retratos.

Entre outras tipologias.

Aqui é possível também consultar os dados referenciais dos processos de bolsas e auxílios concedidos entre os anos 1962 e 1991.



The screenshot shows the 'Acervo da FAPESP' website. At the top, there is a navigation menu with 'Acervo' highlighted. Below the header, the main title 'Acervo da FAPESP' is displayed with the subtitle 'Explore o acervo e consulte nossa navegação guiada.' A search bar contains the text 'Pesquise no Acervo' and a 'Buscar' button. To the right of the search bar is a 'Busca avançada' button. Below the search bar, a list of search filters is shown, including 'Documento', 'Origem', 'Gênero', and 'Áreas do conhecimento'. A 'Limpar filtros' button and another 'Busca avançada' button are also visible. To the right of the filters, a list of search results is shown, each with a 'TXT' icon. A large brown box on the right side of the screenshot contains text explaining the filters and their uses.

No campo **Busca no Acervo**, utilize os filtros:

- **Documento** para obter a tipologia documental, como, artigo, biografia, entrevista, etc;
- **Origem** para identificar os documentos pela fonte, por exemplo, a *Agência FAPESP* ou revista *Pesquisa FAPESP*;
- **Gênero** para selecionar a linguagem documental predominante: texto, iconografia, audiovisual, etc;
- **Áreas do conhecimento** para classificar grandes áreas do conhecimento como, por exemplo, ciências agrárias, ciências da saúde, etc.

Ainda na **Busca**, é possível selecionar uma opção por vez dentro de cada filtro, combinando filtros distintos. É possível, por exemplo, escolher um tipo de **Documento** associando-o à **Origem**.

Para mais recursos, use a **Busca Avançada**.



Busca Rápida

- Documento
- Origem
- Gênero
- Áreas do conhecimento

Limpar filtros

Busca avançada

41.803 Resultados

Ordenar por mais antigos

ID: 1 **Textual**
1962/00054-0 - Processo de bolsa no Brasil, s.l., s.d.
Título: Continuação da pesquisa iniciada no ano anterior sobre córtex cerebral
Responsabilidade: Francisco Lacaz de Moraes Vieira (beneficiário), Faculdade de Medicina - FM-USP (instituição pesquisador responsável)
Contexto: Bolsas no Brasil - Iniciação Científica, s.l., s.d.
[Ver ficha detalhada](#)

ID: 40330 **Textual**
Prospecto, São Paulo (SP), s.d.
Título: Excellence in the Humanities and Social Sciences
Responsabilidade: FAPESP (edição)
Contexto: Auxílio à Pesquisa - Temático, s.l., s.d.
[Ver ficha detalhada](#)

Em **Buscar** é possível pesquisar um termo específico. Os resultados podem ser organizados por ordem crescente ou decrescente de data.

Utilize o recurso **Limpar filtros** quando for realizar uma nova busca.

Documentos gerais:

ID: 40014 Textual 1

2 **Entrevista, São Paulo (SP), s.d.**

3 **Personagem:** Marcos Macari

4 **Título:** Metas unespianas

5 **Responsabilidade:** Agência FAPESP (edição), Marcos Macari (entrevistado), Miguel Boyayan (fotografia), Eduardo Geraque (fotografia)

6 **Contexto:** Cobertura jornalística sobre instituições científicas e acadêmicas, s.l., s.d.

7 **Especificação:** Mandato de Marcos Macari na reitoria da Universidade Estadual Paulista

[Ver ficha detalhada](#)

- 1 Gênero do documento (textual, iconográfico, audiovisual ou sonoro.)
- 2 Tipo de documento, seguido do local e data (início e fim) de sua produção, se houver.
- 3 Pessoa em destaque no documento.
- 4 Título do documento, se houver.
- 5 Pessoas ou instituições responsáveis pela produção do documento seguido da função desempenhada.
- 6 Evento/atividade que originou o documento, seguido do local e data (início e fim).
- 7 Explicação do contexto (evento/atividade).

Bolsa ou auxílio financiados pela FAPESP:

ID: 1 Textual 1

2 **Processo de bolsa no Brasil, s.l., s.d.**

3 **Título:** Continuação da pesquisa iniciada no ano anterior sobre córtex cerebral

4 **Responsabilidade:** Francisco Lacaz de Moraes Vieira (beneficiário), Faculdade de Medicina - FM-USP (instituição pesquisador responsável)

5 **Contexto:** Bolsas no Brasil - Iniciação Científica, s.l., s.d.

[Ver ficha detalhada](#)

- 1 Gênero do documento (textual, iconográfico, audiovisual ou sonoro.)
- 2 Número do processo FAPESP, seguido do tipo de documento, local (se houver) e data de produção.
- 3 Título da bolsa ou auxílio.
- 4 Nomes dos pesquisadores (responsáveis e beneficiários das bolsas ou auxílios), seguido da instituição do pesquisador responsável.
- 5 Evento/atividade que originou o documento que, no caso dos processos, se constitui da tipologia de fomento, seguido do local e data (início e fim), se houver.



Ver **ficha detalhada** exibirá as informações completas da ficha.

Personagem	Marcos Macari
Responsabilidade	Agência FAPESP (edição), Marcos Macari (entrevistado), Miguel Boyayan (fotografia), Eduardo Geraque (fotografia)
Idioma	português
Resumo	Em entrevista à Agência FAPESP, Marcos Macari, novo reitor da Unesp, fala sobre a consolidação da expansão da instituição, que passa pela recomposição do quadro de professores e por uma revisão pedagógica dos cursos de graduação.
Contexto	Cobertura jornalística sobre instituições científicas e acadêmicas, s.l., s.d.
Especificação	Mandato de Marcos Macari na reitoria da Universidade Estadual Paulista
Assuntos	Ciência, tecnologia e inovação
Pessoas e/ou instituições envolvidas	Universidade de São Paulo - USP, Universidade Estadual Paulista Júlio de Mesquita Filho - UNESP, Faculdade de Medicina de Ribeirão Preto - FMRP-USP, Agricultural Research Council, University of Cambridge (Reino Unido), Yamaguchi University (Japão), Universidade Laval (Canadá)
Links	1. https://agencia.fapesp.br/metasp-unespianas/3329
Referência	MACARI, Marcos. Metas unespianas. [Entrevista cedida a] Eduardo Geraque. Agência FAPESP [online], São Paulo, 24 fev. 2005. Disponível em: https://agencia.fapesp.br/metasp-unespianas/3329

Na **ficha detalhada** há campos adicionais, como *idioma*, *resumo* e *referência bibliográfica*. A ficha também registra os assuntos, pessoas e/ou instituições referidos no documento.

Para acessá-lo utilize o **link** ou clique no **ícone** na parte superior direita da tela.



Na página do **Acervo**, há duas maneiras de acessar a busca avançada:

Na **Busca Avançada** é possível selecionar diversos campos da base de dados. O **Título** é um campo de preenchimento livre que pode ou não ser combinado com os itens das listas suspensas. Na parte superior da caixa de busca é apresentado o total de resultados encontrados.

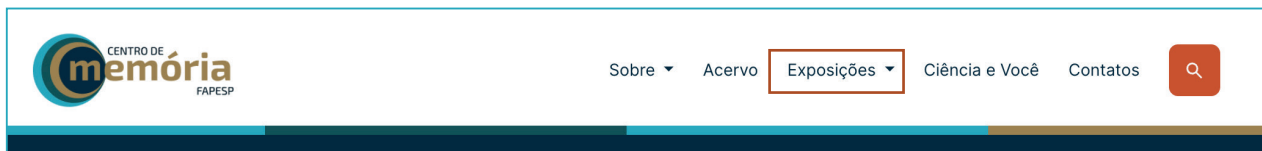

A primeira exposição do CM-FAPESP é sobre o **projeto Genoma**.

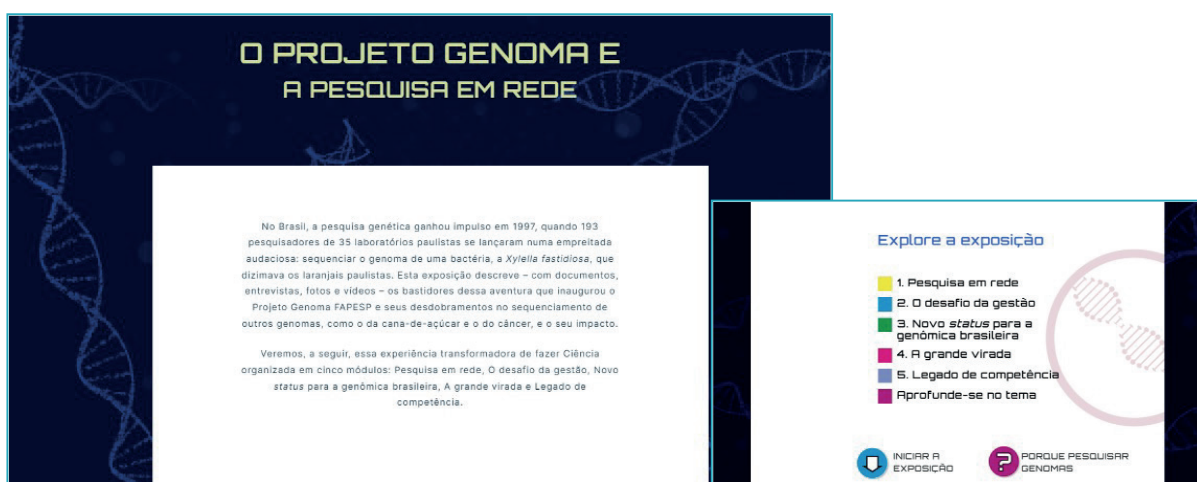

A página *Exposições Temáticas "Projeto Genoma e a Pesquisa em Rede"* oferece recursos multimídias e interativos sobre a evolução da pesquisa genômica em São Paulo e a contribuição da FAPESP no apoio a grandes projetos. Nessa área estão disponíveis informações, depoimentos dos cientistas e registros sobre os impactos sociais da pesquisa. Os vídeos, entrevistas, fotos, podcast, entre outros recursos, oferecem uma experiência enriquecedora e imersiva no tema, permitindo aos usuários aprofundar no assunto através de referências externas.





Sobre ▾ Acervo Exposições ▾ Ciência e Você Contatos 🔍

Voltar

Ciência e você

Bem-vindo ao “Ciência e você”!

Esta seção do Centro de Memória da FAPESP reúne séries de vídeos produzidos pela Agência FAPESP e Revista Pesquisa FAPESP. Navegue pelas séries ou busque um tema de seu interesse no menu lateral.

Explore as séries exclusivas

Os episódios da 2ª temporada da série “Ciência para Todos” já estão disponíveis!

Todos episódios da série

Conheça a expedição científica Amaryllis, que estuda sistema climático do Atlântico Sul.

Todos episódios da série

O que a ciência pode fazer para melhorar a sua vida? Veja aqui:

Todos episódios da série

Procure nas séries
🔍 Buscar

Navegue por uma das séries:

Artes, Ciências Humanas e Sociais

Ciência Aberta

Ciência para Todos

Ciência SP

Diário de Bordo

Diário de Campo

Especial COVID-19

Perfis

No item **Ciência e Você** estão reunidas séries de vídeos produzidos pela Agência FAPESP e revista Pesquisa FAPESP. É possível Navegar pelas séries, conferir destaques ou filtrar os vídeos por ano de produção, tema ou por fonte produtora utilizando a opção **Refine sua busca**.

No rodapé de todas as páginas do site CM, há atalhos para todos os itens do menu superior, informações Sobre a FAPESP e também os principais canais de informação e divulgação da Fundação.

Conheça-os!

CM-FAPESP	FAPESP	Difusão do Conhecimento
<ul style="list-style-type: none">> Sobre<ul style="list-style-type: none">> CM-FAPESP> A FAPESP> Bibliografia> Acervo> Exposições<ul style="list-style-type: none">> Genoma> Linha do Tempo> Ciência e Você	<ul style="list-style-type: none">> Sobre a FAPESP> Portal> Criação e Estruturação> Conselho Superior e Diretoria> Coordenações> Acordos e Convênios> FAPESP 60 anos> Ouvidoria> Converse com a FAPESP	<ul style="list-style-type: none">> Agência FAPESP> Biblioteca Virtual> Revista Pesquisa FAPESP> FAPESP na Mídia> Pesquisa para Inovação> Eventos> Indicadores> Imprensa> A FAPESP e os ODS> COVID-19> Genoma



Uso e acesso aos documentos do Centro de Memória

O CM-FAPESP dá acesso a conjuntos documentais e a cópias digitalizadas de outros documentos. Não há restrições de acesso aos documentos disponibilizados no site. No caso de reprodução é necessária dar o crédito aos responsáveis pela sua produção e ao Centro de Memória.

O site também dá acesso a informações básicas sobre processos de Auxílios e Bolsas referentes ao período da FAPESP é de 1962 a 1991. A íntegra dos documentos não está aberta à consulta. As informações sobre processos de Auxílios e Bolsa concedidas a partir de 1992 estão disponíveis no site da Biblioteca Virtual da FAPESP.

As instalações físicas do CM-FAPESP estão em fase de projeto e o acervo que será disponibilizado para consulta pública no local está fase de mapeamento e tratamento técnico. O acesso a esses documentos obedecerá critérios da curadoria, levando em conta aspectos de natureza legal, regulatória e estratégica.



CENTRO DE MEMÓRIA DA FAPESP



✉ centrodememoria@fapesp.br

☎ (11) 3838-4193

EQUIPE

Claudia Izique, Gerente

Fabiana A. Pereira, Coordenadora

Thiago A. Montanari, Assessor

CONSULTORIA

Grifo - Projetos Históricos e Editoriais

Laura S. Felicio, Analista documental

Gabriel Santana, Assistente

