

# FUNDO CRIATEC 4

Maio 2024

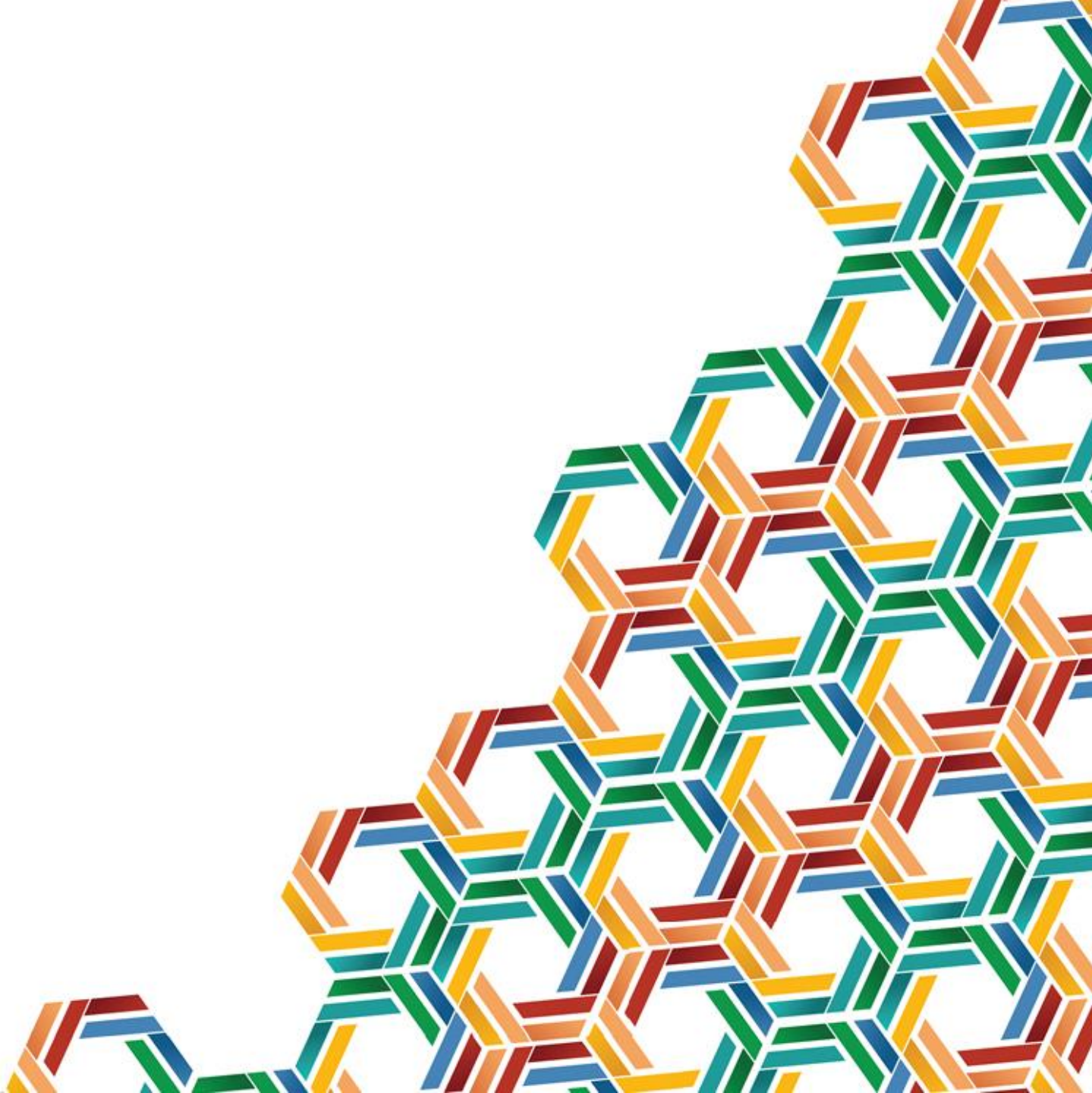



**Gestoras**





Atuando no mercado desde 2008, a **CRESCERA CAPITAL** é uma gestora independente de Private Equity e Venture Capital com, aproximadamente, R\$3,7 bilhões sob gestão.

Fundada por profissionais com extensa experiência no mercado financeiro, a CRESCERA CAPITAL reúne um track record único de **criação de valor para empreendedores, empresários e investidores**. A gestora é constituída como uma estrutura de partnership, que enfatiza a formação de talentos, os valores da meritocracia e ética, e o foco em maximização de resultados.



A **TRIAxis CAPITAL** é uma gestora independente de venture capital, especializada em empresas de tecnologia. Fundada em 2012, a TRIAXIS CAPITAL possui uma equipe de profissionais com mais de 10 anos de experiência no setor, realizou mais de 35 investimentos e é uma das poucas gestoras brasileiras com track record comprovado em fundos de venture capital, com retorno acima do benchmark nos investimentos realizados. Sabemos, como poucos, **identificar, avaliar, investir, gerar valor e vender empresas de tecnologia.**



A Crescera Capital e a Triaxis Capital já atuam a mais de 8 anos juntas na condução do Fundo Criatec II. Possuem 35 investimentos realizados em conjunto e uma equipe de profissionais seniores com grande expertise em Venture Capital



## Track Record – Fundo Criatec 2





35 Investimentos distribuídos  
em 10 estados  
e 16 cidades

**R\$165 milhões**

Investidos em 35 empresas

**9 desinvestimentos**

realizados com retorno médio de 8 vezes o capital investido

**+ R\$320 Milhões**

já retornados com os desinvestimentos



**criatec | 2**

**+ R\$1,5 Bilhão**

Valuation somado das empresas já desinvestidas

**16 empresas**

ainda no portfólio a serem desinvestidas.





F i n t e c h

SaaS para MPMEs

SaaS para Grandes Corporações

Projetos/  
Serviços  
Consultivos

Software  
B2C

Produtos/  
Equipamentos

H e a l t h t e c h



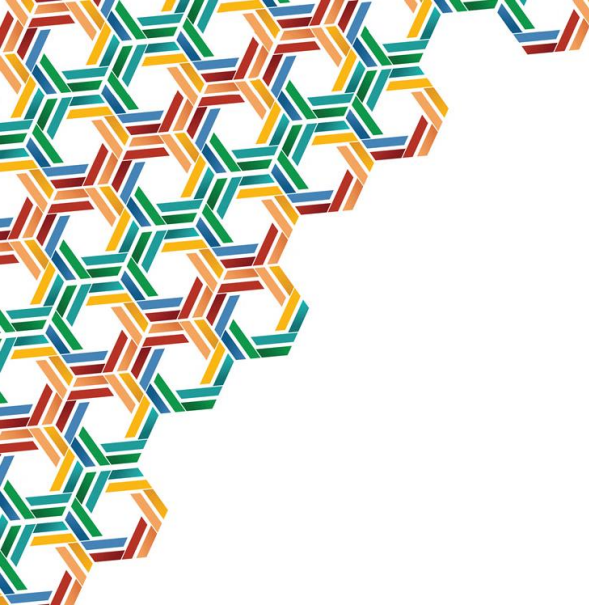

# Fundo Criatec 4 ASG

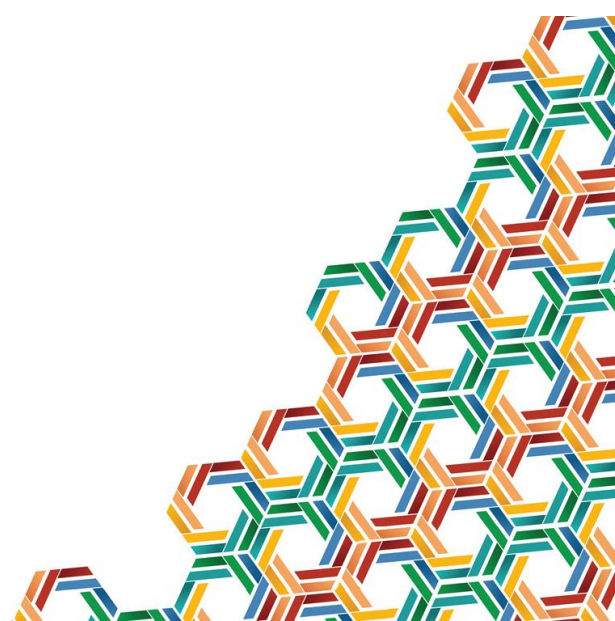



# Tese de Investimento





O nosso objetivo é repetir a estratégia adotada no Fundo Criatec 2, gerido pela joint venture da Crescera com a Triaxis Capital, um dos poucos fundos de venture capital no Brasil com retorno acima do benchmark



# Fundo Criatec 4 – Empresas Alvo



O foco dos investimentos do Fundo Criatec 4 são empresas inovadoras com receita bruta anual até R\$ 20 milhões, preferencialmente B2B, com alta escalabilidade, em verticais nas quais os gestores já fizeram investimentos previamente

01  
**Seed**  
Ideia em  
Desenvolvimento



02  
**Start-ups** já em  
estágio  
operacional



03  
**Empresas Pequenas** em  
segunda onda de  
crescimento



04  
**Empresas Médias** com  
negócio consolidado e  
em expansão



05  
**Grandes Corporações**

# Tese de Investimento – Geração de Valor



<b>Alta Gestão</b>	<h3>Gestão Estratégica</h3> <ul style="list-style-type: none"><li>✓ Atuação próxima às investidas – “hands-on” approach</li><li>✓ Melhores práticas de gestão e busca de sinergias entre investidas</li><li>✓ Gestão estratégica por meio da participação em Boards e Comitês</li></ul>	<h3>Estrutura de Capital</h3> <ul style="list-style-type: none"><li>✓ Revisão da estrutura de capital e Captable das empresas se necessário</li><li>✓ Atração de outros investidores para novas rodadas, incentivando o coinvestimento</li><li>✓ Procedimentos de RI e Know-how para implementação da melhor Estratégia de Saída</li></ul>	<h3>M&amp;A</h3> <ul style="list-style-type: none"><li>✓ Crescimento Inorgânico</li><li>✓ Incentivo e apoio na implantação de iniciativas relacionadas a M&amp;A</li></ul>
<b>Média Gestão</b>	<h3>People</h3> <ul style="list-style-type: none"><li>✓ Auxílio na seleção e contratação de executivos profissionais</li><li>✓ Auxílio na implantação de SOP para time Chave</li><li>✓ Auxílio em implantação de diversidade e inclusão</li></ul>	<h3>Performance</h3> <ul style="list-style-type: none"><li>✓ Auxílio no fortalecimento de uma cultura voltada para alta performance</li></ul>	<h3>Vendas e Marketing</h3> <ul style="list-style-type: none"><li>✓ Atração de clientes chave</li><li>✓ Foco na gestão de marketing e funil de vendas</li><li>✓ Auxílio no processo de internacionalização das empresas</li></ul>
<b>ASG</b>	<h3>Ambiental (A)</h3> <ul style="list-style-type: none"><li>✓ Implantação de iniciativas de impacto positivo para o meio ambiente</li></ul>	<h3>Sustentabilidade (S)</h3> <ul style="list-style-type: none"><li>✓ Implantação de melhores práticas voltadas para sustentabilidade na cadeia de valor</li></ul>	<h3>Governança (G)</h3> <ul style="list-style-type: none"><li>✓ Implantação de um pacote adequado de Governança Corporativa</li><li>✓ Resolução de conflitos e crises, internas ou externas às empresas</li></ul>



O Fundo Criatec 4 buscará resultados além do financeiro:

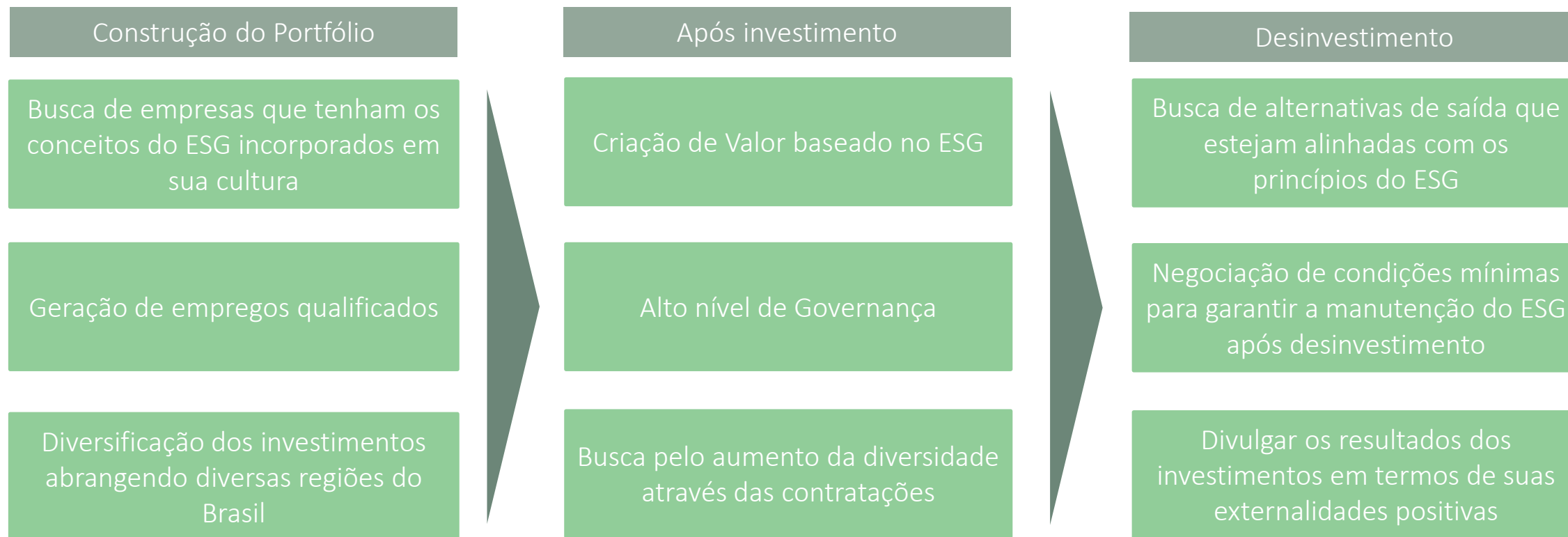



Foco do Fundo	Aquisição de participações, prioritariamente minoritárias e primárias, em empresas de base tecnológica, escalável, em estágio inicial
Tamanho das Empresas Alvo	Faturamento bruto de até R\$ 20 milhões no último ano fiscal
Empresas em Portfólio	Entre 25 e 50 empresas
Ticket médio	Aporte entre R\$ 1 milhão e R\$ 20 milhões por empresa

## Perfil das Empresas Alvo

- ✓ **Equipe | Societário:** Equipe qualificada (com competências técnicas e empresariais), dedicada, com estrutura societária simples, equilibrada e sem conflitos;
- ✓ **Modelo de Negócio:** Escalável, B2B e com modelo de receita recorrente;
- ✓ **Diferenciais Competitivos | Inovação:** Proposta de valor clara, com diferenciais competitivos relevantes e, preferencialmente, barreiras de entrada;
- ✓ **Mercado:** Mercado endereçável grande, preferencialmente com baixa concorrência e em crescimento;
- ✓ **Financeiro:** Margem de contribuição relevante, necessidade de capital condizente com o ticket do Fundo e não intensiva em capital;
- ✓ **Estratégia de Saída | Desinvestimento:** Compradores estratégicos mapeados e/ou possibilidade de IPO

O Fundo pode realizar investimentos em cotas representativas de participação em sociedades limitadas, ações, bônus de subscrição, debêntures simples ou conversíveis e/ou outros títulos e valores mobiliários conversíveis ou permutáveis em ações de emissão de Sociedade Alvo ou Sociedade Investida





## Equipe de Gestão



# Estrutura Organizacional do Fundo

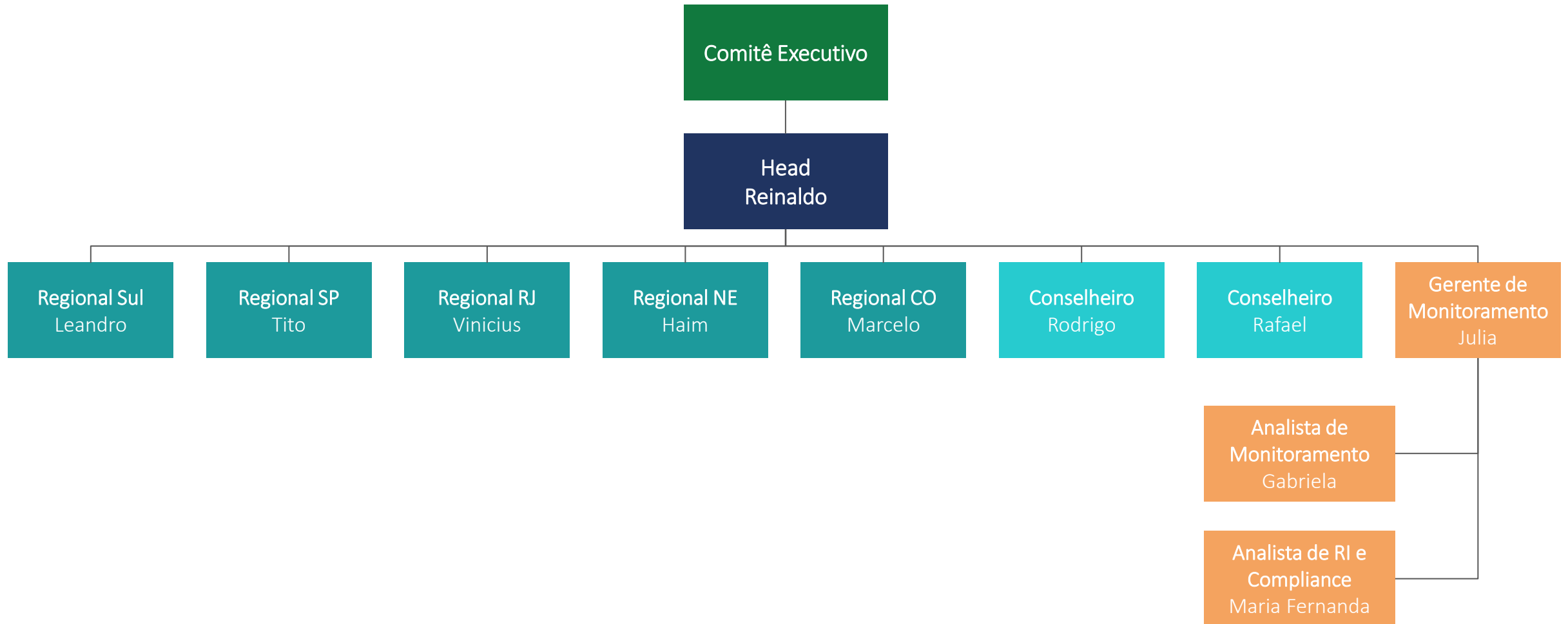

# Equipe de Gestão – Comitê Executivo



## Qualificações e experiência dos membros

### Reinaldo Coelho – Head do Fundo e Membro do Comitê Executivo



- Sócio Fundador da Triaxis Capital, Gestor CVM, Certificado de Gestor Anbima (CGA) e Curso de Conselheiro pela IBGC
- Possui 15+ anos de experiência em *Venture Capital*
- Conselheiro em diversas empresas de tecnologia, consultor em Finanças e M&A, e professor de Finanças
- Graduado em Engenharia Mecânica, Mestre em Economia e Doutor em Finanças pela UFSC e Master em Eng. Industrial pela Virginia Tech

### Fernando Wagner da Silva – Membro do Comitê Executivo



- Sócio Sênior da Crescera Capital, responsável pela plataforma de Venture Capital, Certificado de Gestor Anbima para Fundos Estruturados (CGE)
- Possui mais de 25 anos de experiência em Venture Capital
- Bacharel em Matemática pela UFRJ, possui Mestrado e é Doutorando em Engenharia de Sistemas e Computação pela COPPE/UFRJ, com coorientação pelo Instituto de Matemática Pura e Aplicada (IMPA), com projetos de pesquisa premiados pela Sociedade Brasileira de Computação (SBC) e UNESCO

### Eric Ribeiro – Membro do Comitê Executivo



- Sócio Fundador da Triaxis Capital, Gestor CVM e Certificado de Gestor Anbima para Fundos Estruturados (CGE)
- Possui 15+ anos de experiência em *Venture Capital*
- Participação em diversos processos de M&A (Venda Integral, Parcial, Fundraising, JVs, entre outros)
- Graduado em Administração com MBA em Gestão Empresarial e PMBA em Avaliação de Ativos pela FGV

### Rodrigo Comazzetto – Membro do Comitê Executivo



- Sócio da Crescera Capital, Certificado de Gestor Anbima para Fundos Estruturados (CGE)
- Possui mais de 10 anos de experiência em análise e avaliação de empresas
- Graduado em Gestão de Negócios pela EAESP-FGV
- Atua no mercado financeiro desde 2002, em instituições financeiras como HSBC e Banco Modal, área de investimentos proprietários do Grupo Itaúsa e consultorias, PwC Corporate Finance, K2 Investimentos e BF Capital. Também foi Diretor Executivo da Pare Bem

# Equipe de Gestão – Representantes Regionais



## Qualificações e experiência dos membros

### Vinicius Magalhães – Representante Regional RJ



- Sócio da Triaxis Capital, Certificado de Gestor de fundos Estruturados da Anbima (CGE)
- Possui 10+ anos em Venture Capital, análise e a avaliação de empresas. Foi gestor de portfólio no Fundo Criatec 2, quando analisou, estruturou e acompanhou diversas operações de investimento
- Graduado em Engenharia de Produção pela UFMG. MBA em Gestão Empresarial com ênfase em Finanças pela Fundação Dom Cabral e mestrado em Gestão da Inovação pela UFMG

### Leandro Teixeira – Representante Regional Sul



- Atua na gestão regional do Fundo Criatec II desde 2014, com track record relevante em sua regional com os desinvestimentos da EZ Commerce, Yller e Bling
- Atuou por 5 anos na área de M&A, na prospecção e execução de transações. Possui experiência na Gerdau e na incubadora Tecnopuc
- Graduado em Administração de Empresas pela PUC-RS. Mestrado parcial em Administração Internacional pela Universidade de Miami e Certificado em Análise Financeira pela Universidade de Nova Iorque

### Haim Mesel – Representante Regional Nordeste



- Sócio-fundador da Triaxis Capital, gestor CVM e Curso de Conselheiro pela IBGC
- Possui mais de 13 anos de experiência em Venture Capital
- Membro do CEICS e do Conselho de Administração de diversas empresas de tecnologia. Foi sócio fundador da Meantime Mobile Creations, empresa pioneira no desenvolvimento de jogos mobile
- Graduado em Computação, com MBA em Gestão Empresarial e Mestrado em Administração pela Faculdade Boa Viagem

### Tito Ferraz – Representante Regional SP



- Possui mais de 7 anos de experiência em Planejamento Estratégico e Financeiro, mais de 3 anos em M&A (Buy Side & Sell Side) e mais de 2 anos em Investment Banking e Equity Research (Sell Side) - Tech & Educação
- Consultor em Finanças e Estratégia para PME e Startups
- Graduado em Economia pela PUC-SP, Pós Graduação em Finanças pelo Insper, MBA Executivo Internacional em Empreendedorismo e Inovação pelo Insper

### Marcelo Lobo – Representante Regional Centro-Oeste



- Atua como regional Centro Oeste desde 2017 no Fundo Criatec II, com investidas de alto potencial de retorno em seu portfólio
- Participou do desenvolvimento de negócios de grande porte nas áreas de crédito privado e private equity, atuando desde a prospecção de negócios, análises e fechamento.
- Graduado em Ciências Econômicas pela UnB, pós-graduado em direito empresarial pelo Ibmec e especializado em Business Strategy & Marketing pela La Verne University (EUA)



## Qualificações e experiência dos membros

### Rodrigo Dantas – Operating Partner



- Fundador da Vindi, empresa líder em pagamentos recorrentes, investida do Fundo Criatec 2 e vendida para a Locaweb em 2020
- Empreendedor serial, investidor anjo e um dos maiores influenciadores no mundo do empreendedorismo brasileiro
- Graduado em Marketing pela FGV

### Rafael Duton – Operating Partner



- Sócio da Crescera Ventures
- Empreendeu desde a universidade, quando fundou a nTime, hoje Movile, empresa líder em software mobile na América Latina e em 2010 junto com seus sócios de Movile fundou a 21 212, uma das aceleradoras digitais pioneiras no Brasil
- Empreendedor Endeavor desde 2003 e ensina empreendedorismo e Inovação no IBMEC-RJ há 7 anos
- Graduado em Engenharia da Computação pela PUC-RJ

# Equipe de Gestão – Equipe de Suporte



## Qualificações e experiência dos membros

### Julia Bertini – Gerente de Monitoramento, Compliance e RI



- Possui mais de 2 anos de experiência em M&A e Fundos Estruturados, além de 3 anos de experiência em análises financeira e setorial
- Graduada em Economia pela UFSCar, MBA em Finanças pela USP. Possui certificação em Gestão Bancária no Contexto de Mercado Financeiro, pela Fundação Getulio Vargas e Valuation, pela Saint Paul Escola de Negócios

### Maria Fermino – Analista



- Possui mais de 2 anos de experiência em M&A e Investment Banking
- Graduada em Administração de Empresas pela Fundação Getulio Vargas – São Paulo, com certificado de intercâmbio acadêmico pela Universidade de Kingston – UK

### Gabriela Mendes – Analista



- Possui mais de 4 anos de experiência no mercado financeiro, em Finanças Estruturadas, Research e Auditoria
- Graduada em Economia pela FECAP, com ênfase em Finanças Corporativas e Mercado de Capitais. Possui MBA em Finanças e Análise de Ações e MBA parcial em Data Science pela USP/Esalq



