

Extrato Financeiro

Manual de Usuário

02/05/2012

FAPESP



| | | |
|---|---|--|
|  | <p align="center">Manual de Usuário</p> <p align="center">Usuários do sistema Agilis</p> | <p align="center">Revisão 1</p> <p align="center">02/05/2012</p> |
| <p>Manual do Extrato Financeiro Web – Pesquisador</p> | | |

Conteúdo

Introdução 3

Acesso ao formulário para geração do extrato..... 3

Como gerar o extrato financeiro 5

Conteúdo do extrato 9

Anexo I – Dúvidas / problemas comuns..... 12

 Link indisponível..... 12

 Bloqueador de popups 13

 Campos obrigatórios 13

 Datas incorretas 13

 Nenhum lançamento ou compromisso financeiro encontrado..... 15

Anexo II – Bloqueador de *popups* 15

 1. Internet Explorer 6.x 15

 2. Internet Explorer 7.x 17

 3. Internet Explorer 8.x 18

 4. Netscape Navigator 7.x 19

 5. Netscape Navigator 7.2x 21

 6. Mozilla Firefox 1.x 22

 7. Mozilla Firefox 3.x 23

| | | |
|---|---|--|
|  | <p align="center">Manual de Usuário</p> <p align="center">Usuários do sistema Agilis</p> | <p align="right">Revisão 1</p> <p align="right">02/05/2012</p> |
| <p>Manual do Extrato Financeiro Web – Pesquisador</p> | | |

Introdução

Através do sistema Agilis é possível gerar um extrato financeiro contendo os lançamentos e os compromissos financeiros de um determinado processo. Este extrato poderá ser gerado pelo pesquisador (beneficiário ou responsável do processo), e contém, além dos lançamentos e compromissos financeiros, informações sobre o processo. Estas informações são disponibilizadas para *download* no formato PDF.

Este manual tem a finalidade de orientar o pesquisador na geração deste extrato, mostrando como acessar o formulário e gerar o arquivo PDF contendo as informações financeiras, bem como auxiliar na resolução de possíveis problemas.



O pesquisador deve possuir um usuário cadastrado e ativo no sistema Agilis.

Acesso ao formulário para geração do extrato

O formulário estará disponível a partir da tela de detalhamento de um processo. Esta tela é acessível através da opção  [Processos que participo](#), como ilustrado a seguir:

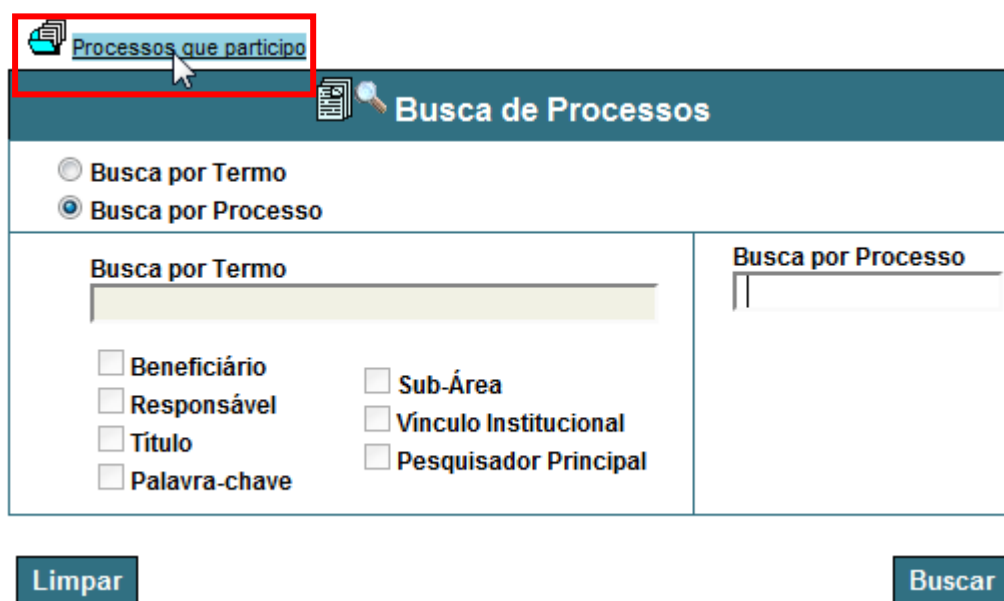

Processos que participo

Busca de Processos

Busca por Termo
 Busca por Processo

Busca por Termo

Beneficiário
 Responsável
 Título
 Palavra-chave

Sub-Área
 Vínculo Institucional
 Pesquisador Principal

Busca por Processo

| | | |
|---|--|-------------------------|
|  | Manual de Usuário Usuários do sistema Agilis | Revisão 1 02/05/2012 |
| | Manual do Extrato Financeiro Web – Pesquisador | |

Uma vez na tela de processos do pesquisador, seleciona-se um dos processos da lista, como ilustrado:

[Busca de Processos](#)
[Declarações](#)
[Gerar Relatório](#)

Processos de que o Pesquisador Participa

Pesquisador: NONONO NONO NONONONO

| Processos | | | | | |
|--------------------|-----------------------|--------------|--|---------------------|-----------|
| Número | Tipo de Financiamento | Participação | Título | Vigência | Situação |
| <u>9999/9999-9</u> | AP.EMU3 | Beneficiário | NONO NONONONO NONONONO NONONONO NONO NO NONONONO NONONONONO NONO NONO NO | 99/99/99 a 99/99/99 | Concedido |

O link  [Extrato Financeiro](#) estará disponível na tela de **Dados do Processo**:

[Prestação de Contas](#)
[\\$ Extrato Financeiro](#)
[Gerar Relatório](#)

Dados do Processo

0000/00000 0 Auxílio Pesquisa: Pesquisa Técnica para Infra-estrutura Institucional de

Este link, no entanto, estará visível somente se as seguintes condições forem satisfeitas:

- O processo deve pertencer ao usuário que está autenticado no sistema (beneficiário ou responsável).
- O processo deve estar na situação **Concedido**, ou seja, processos denegados e cancelados não permitirão que o extrato seja gerado.
- O processo deve estar **Assinado**, assim, processos que ainda estejam em análise e que não foram assinados não disponibilizarão o link.
- O processo deve pertencer a um dos seguintes Grupos de Financiamento:
 - Auxílio à Pesquisa (código 01).

| | | |
|---|---|--|
|  | <p align="center">Manual de Usuário</p> <p align="center">Usuários do sistema Agilis</p> | <p align="center">Revisão 1</p> <p align="center">02/05/2012</p> |
| <p>Manual do Extrato Financeiro Web – Pesquisador</p> | | |

- Auxílio à Organização de Evento (código 02).
- Auxílio à Publicação (código 05).
- Bolsa no País regular de uma das seguintes modalidades: Iniciação Científica, Mestrado, Doutorado, Doutorado Direto ou Pós-Doutorado.
- Caso o processo esteja encerrado, o *link* só estará disponível até seis meses após o término da vigência.



O extrato financeiro só abrange lançamentos a partir de 01/01/2010. Para lançamentos anteriores a esta data será necessário entrar em contato com a FAPESP.

Como gerar o extrato financeiro

Para acessar o formulário de geração do extrato basta acessar o *link*  [Extrato Financeiro](#). Uma janela *popup* será aberta disponibilizando o seguinte formulário:

| <p align="center">Extrato Financeiro do Processo 9999/99999-9</p> | |
|--|----------------------|
| <p>▶ Estão disponíveis apenas lançamentos a partir de 01/01/2010. Caso necessite um extrato de outro período, favor encaminhar solicitação pelo "Converse com a FAPESP".</p> | |
| <p>Tipo de Recurso *</p> | <input type="text"/> |
| <p>Data de Início *</p> | <input type="text"/> |
| <p>Data de Término</p> | <input type="text"/> |

Campos marcados com * são obrigatórios.

Limpar

Gerar Extrato



Os campos marcados com o símbolo '*' são de preenchimento obrigatório.

| | | |
|---|---|--|
|  | <p align="center">Manual de Usuário</p> <p align="center">Usuários do sistema Agilis</p> | <p align="center">Revisão 1</p> <p align="center">02/05/2012</p> |
| <p>Manual do Extrato Financeiro Web – Pesquisador</p> | | |





Caso a janela não seja aberta, consulte o **Anexo II** para verificar como desabilitar o bloqueador de *popups* do *browser*.

Neste formulário os seguintes campos são apresentados:

- **Tipo de Recurso:** trata-se do recurso financeiro do orçamento do processo. Somente os seguintes recursos poderão ser selecionados:
 - **para Auxílios:** Material Permanente, de Consumo e Serviços no País (MP) e Reserva Técnica Auxílio – País (RP).
 - **para Bolsas no País:** Reserva Técnica de Bolsa (RB).
- **Data de Início:** data que delimita o início do período dos lançamentos os quais serão levados em conta. Deve estar entre 01/01/2010 e a data de atualização do sistema (inclusive).
- **Data de Término:** data que delimita o fim do período dos lançamentos os quais serão levados em conta. Não é obrigatória, mas deve ser igual ou posterior à data de início. Caso não seja preenchida será considerada como sendo a data de atualização do sistema. Caso seja preenchida, deve estar entre 01/01/2010 e a data de atualização do sistema (inclusive).

Com relação às datas é importante ressaltar que o sistema Agilis é atualizado com defasagem de, pelo menos, um dia em relação aos lançamentos do processo. A data de atualização do sistema está disponível na tela de *login* do Agilis:

| | | |
|---|---|--|
|  | <p align="center">Manual de Usuário</p> <p align="center">Usuários do sistema Agilis</p> | <p align="center">Revisão 1</p> <p align="center">02/05/2012</p> |
| <p>Manual do Extrato Financeiro Web – Pesquisador</p> | | |



Informações atualizadas até 14/04/2012

Ainda no formulário, os seguintes botões serão disponibilizados:

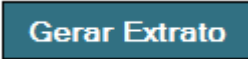
- : apaga todos os valores preenchidos.
- : gera o extrato com os valores informados.

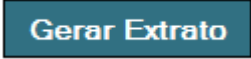
Para gerar o extrato, após preencher os campos com os valores desejados, basta acionar o botão . A imagem abaixo indica que o relatório está sendo gerado pelo sistema:

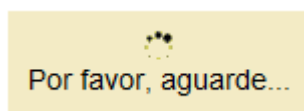

Se o relatório for corretamente gerado ele será disponibilizado para *download*, como ilustrado a seguir:

| | | |
|---|---|--|
|  | <p align="center">Manual de Usuário</p> <p align="center">Usuários do sistema Agilis</p> | <p align="right">Revisão 1</p> <p align="right">02/05/2012</p> |
| <p>Manual do Extrato Financeiro Web – Pesquisador</p> | | |

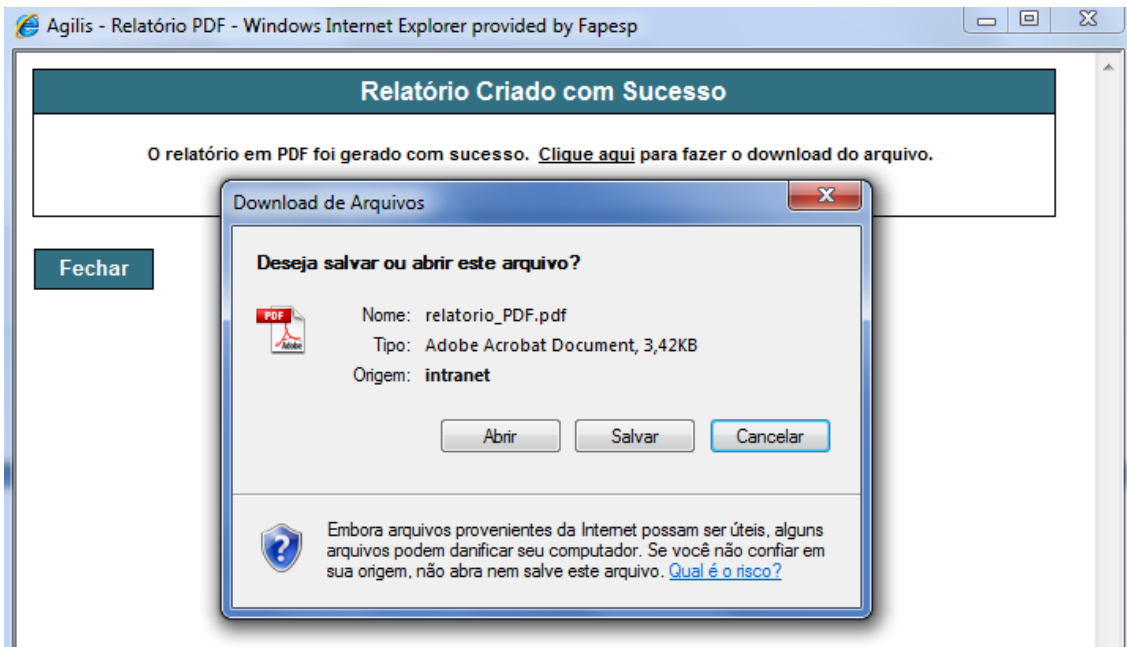

O relatório pode ser baixado ou aberto, conforme se desejar.

OBSERVAÇÃO IMPORTANTE 1:

Se a janela abaixo não for mostrada:

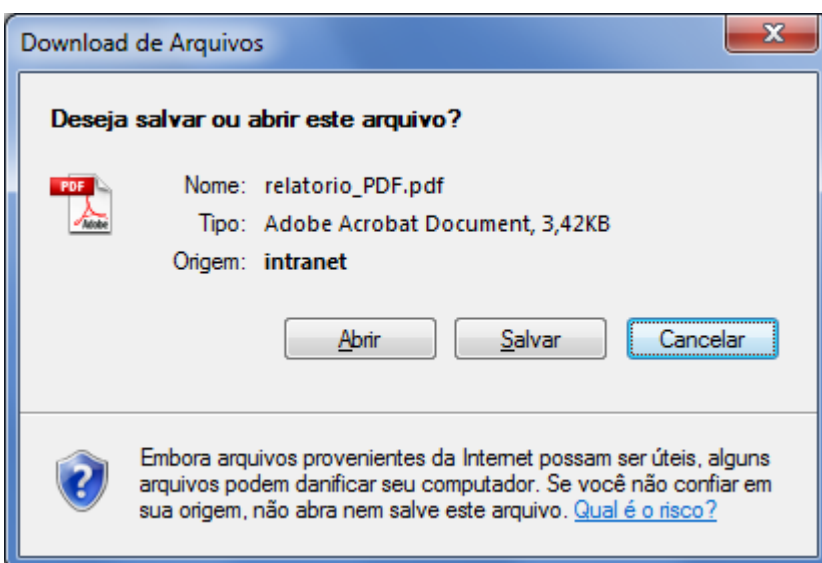

| | | |
|---|---|--|
|  | <p align="center">Manual de Usuário</p> <p align="center">Usuários do sistema Agilis</p> | <p align="center">Revisão 1</p> <p align="center">02/05/2012</p> |
| <p>Manual do Extrato Financeiro Web – Pesquisador</p> | | |

É possível baixar o arquivo PDF através do link [Clique aqui](#), como mostrado na próxima imagem:

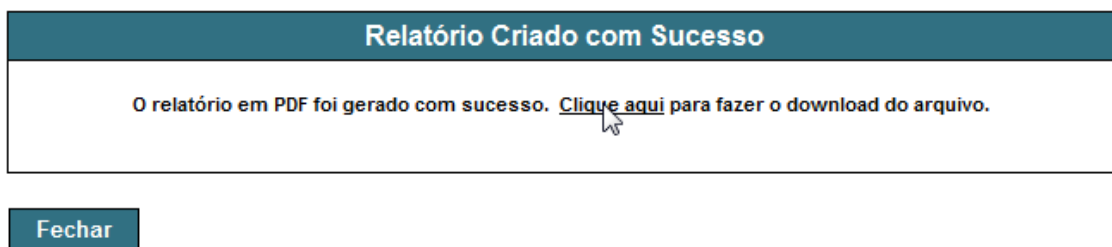

Uma vez clicado, a janela de *download* será mostrada.

OBSERVAÇÃO IMPORTANTE 2:

No caso do *browser* Firefox, a janela de *download* terá esta aparência:

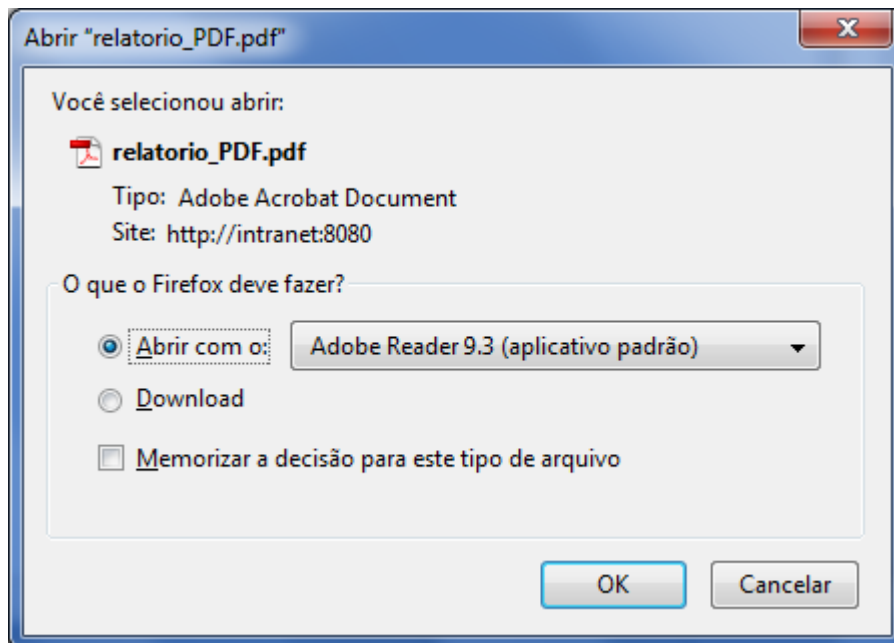

Conteúdo do extrato

Esta seção mostra como interpretar as informações contidas no arquivo de extrato financeiro.



Uma vez gerado, o extrato possui a seguinte aparência:

| Extrato Financeiro do Processo 9999/99999-9 | | | | 99/99/9999 99-99 |
|---|--|--|---------------------|-------------------|
| Processo | : 9999/99999-9 | | | |
| Beneficiário | : NONONONO NONONO NONONONO | | CPF: 999.999.999-99 | |
| Vigência | : 99/99/9999 a 99/99/9999 | | | |
| Tipo de Financiamento | : NONONO NONO NONONONO NONONONO NONONONONO | | | |
| Instituição de Vínculo | : NONONONO NONONONO | | | |
| Lançamentos (considerando MP do período de 99/99/9999 a 99/99/9999) | | | | |
| Data | Histórico | | Valor (R\$) | Saldo (R\$) |
| 99/99/9999 | COMP | Concessão Mat.Perm. Consumo e Serv. País | 868.964,54 + | 868.964,54 |
| 99/99/9999 | PGMP | Pgto. Mat.Perm. Consumo e Serv. País | 43.700,00 - | 825.264,54 |
| 99/99/9999 | PGMP | Pgto. Mat.Perm. Consumo e Serv. País | 5.074,00 - | 820.190,54 |
| 99/99/9999 | PGMP | Pgto. Mat.Perm. Consumo e Serv. País | 390.952,54 - | 429.238,00 |
| 99/99/9999 | PGMP | Pgto. Mat.Perm. Consumo e Serv. País | 6.700,00 - | 422.538,00 |
| 99/99/9999 | PGMP | Pgto. Mat.Perm. Consumo e Serv. País | 7.215,00 - | 415.323,00 |
| 99/99/9999 | PGMP | Pgto. Mat.Perm. Consumo e Serv. País | 43.700,00 - | 371.623,00 |
| 99/99/9999 | ANMP | Amil. Mat.Perm. Consumo e Serv. País | 41.492,50 - | 330.130,50 |
| 99/99/9999 | PGMP | Pgto. Mat.Perm. Consumo e Serv. País | 39.900,00 - | 290.230,50 |
| 99/99/9999 | PGMP | Pgto. Mat.Perm. Consumo e Serv. País | 80.000,00 - | 210.230,50 |
| 99/99/9999 | PGMP | Pgto. Mat.Perm. Consumo e Serv. País | 5.185,10 - | 205.045,40 |
| 99/99/9999 | PGMP | Pgto. Mat.Perm. Consumo e Serv. País | 80.000,00 - | 125.045,40 |
| 99/99/9999 | PGMP | Pgto. Mat.Perm. Consumo e Serv. País | 38.033,50 - | 87.011,90 |
| 99/99/9999 | DVMP | Devil. Mat.Perm. Consumo e Serv. País | 38.033,50 + | 125.045,40 |
| Compromissos (saldos em 99/99/9999) | | | | |
| Data | Histórico | | Valor (R\$) | |
| 99/99/9999 | MP | Material Permanente, de Consumo e Serviços no País | | 125.045,40 |
| | | | Total | 125.045,40 |
| <i>Informações atualizadas até 99/99/9999</i> | | | | |
| | | | Página | 1 de 1 |

| | | |
|---|--|-------------------------|
|  | Manual de Usuário Usuários do sistema Agilis | Revisão 1 02/05/2012 |
| | Manual do Extrato Financeiro Web – Pesquisador | |

Cabeçalho do extrato: possui o número do processo e a data e hora em que o arquivo foi emitido pelo sistema.

Extrato Financeiro do Processo 9999/99999-9 99/99/9999 99:99

Processo : 9999/99999-9
 Beneficiário : NONONONO NONONO NONONONO CPF: 999.999.999-99
 Vigência : 99/99/9999 a 99/99/9999
 Tipo de Financiamento : NONONO NONO NONONONO NONONONO NONONONONO
 Instituição de Vínculo : NONONONO NONONONO

Informações relativas ao processo e ao pesquisador (beneficiário e/ou responsável).

Valor do lançamento e sua incidência sobre o saldo:
 (+) a operação do lançamento aumenta o saldo
 (-) a operação do lançamento diminui o saldo

Lançamentos: lista de todos os lançamentos do período considerado (que foi preenchido no formulário de geração de extrato), ordenados pela data do lançamento.

Lançamentos (considerando MP do período de 99/99/9999 a 99/99/9999)

| Data | Histórico | Valor (R\$) | Saldo (R\$) |
|------------|-----------|--------------|-------------|
| 99/99/9999 | COMP | 868.964,54 + | 868.964,54 |
| 99/99/9999 | PGMP | 43.700,00 - | 825.264,54 |
| 99/99/9999 | PGMP | 5.074,00 - | 820.190,54 |
| 99/99/9999 | PGMP | 390.952,54 - | 429.238,00 |
| 99/99/9999 | PGMP | 6.700,00 - | 422.538,00 |
| 99/99/9999 | PGMP | 7.215,00 - | 415.323,00 |
| 99/99/9999 | PGMP | 43.700,00 - | 371.623,00 |
| 99/99/9999 | ANMP | 41.492,50 - | 330.130,50 |
| 99/99/9999 | PGMP | 39.900,00 - | 290.230,50 |
| 99/99/9999 | PGMP | 80.000,00 - | 210.230,50 |
| 99/99/9999 | PGMP | 5.185,10 - | 205.045,40 |
| 99/99/9999 | PGMP | 80.000,00 - | 125.045,40 |
| 99/99/9999 | PGMP | 38.033,50 - | 87.011,90 |
| 99/99/9999 | DVMP | 38.033,50 + | 125.045,40 |

Datas dos lançamentos: do lançamento mais antigo para o mais recente.

Saldo imediatamente após o lançamento efetuado.

Breve descrição da operação do lançamento.

| | | |
|---|--|-------------------------|
|  | Manual de Usuário Usuários do sistema Agilis | Revisão 1 02/05/2012 |
| | Manual do Extrato Financeiro Web – Pesquisador | |

Compromissos: trata-se do saldo do recurso financeiro a ser desembolsado.

Este total refere-se ao total disponível a ser desembolsado, indica o saldo total do processo até a data de atualização do sistema.

Compromissos (saldos em 99/99/9999)

| Data | Histórico | Valor (R\$) |
|--------------|---|-------------------|
| 99/99/9999 | MP Material Permanente, de Consumo e Servicos no Pais | 125.045,40 |
| Total | | 125.045,40 |

Data de vencimento dos compromissos.
Ordenado do mais antigo para a mais recente.

Rodapé do extrato: possui a data em que as informações foram atualizadas no sistema e o número da página.

Informações atualizadas até 99/99/9999

Página 1 de 1

Anexo I – Dúvidas / problemas comuns

Esta seção mostra os problemas ou dúvidas comuns que podem surgir durante a geração do extrato. Para cada problema é apresentada a possível causa e, quando aplicável, uma solução.

Link indisponível

O *link* só estará disponível nos casos descritos na seção **Acesso ao formulário para geração do extrato**. Resumindo aquelas informações, o *link* só estará visível se o processo:

- pertencer ao usuário que está autenticado no sistema (como beneficiário ou responsável, no caso de Bolsa no País).
- estiver **Concedido**.
- estiver **Assinado**.

| | | |
|---|---|--|
|  | <p align="center">Manual de Usuário</p> <p align="center">Usuários do sistema Agilis</p> | <p align="center">Revisão 1</p> <p align="center">02/05/2012</p> |
| <p>Manual do Extrato Financeiro Web – Pesquisador</p> | | |

- pertencer a um dos seguintes Grupos de Financiamento: Auxílio à Pesquisa, Auxílio à Organização de Evento, Auxílio à Publicação, Bolsa no País regular nas modalidades Iniciação Científica, Mestrado, Doutorado, Doutorado Direto e Pós-Doutorado.
- se encerrado: até seis meses após o término da vigência.

Bloqueador de popups

Para que o formulário apareça corretamente é necessário que o bloqueador de *popups* esteja desativado para o site da FAPESP. Para desbloquear as *popups*, consulte o **Anexo II** deste documento.

Campos obrigatórios

Os campos “Tipo de Recurso” e “Data de Início” são de preenchimento obrigatório. As seguintes mensagens de erro são apresentadas quando se tenta gerar o relatório sem preencher estes campos:

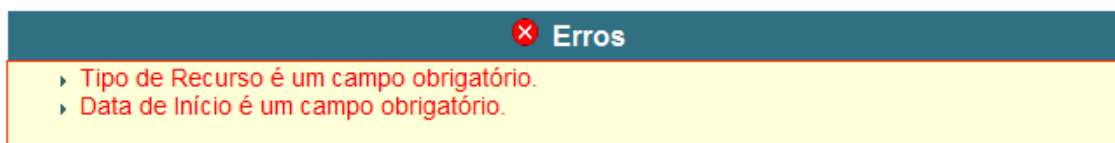

Basta preencher os campos obrigatórios para que estas mensagens não sejam mostradas.

Datas incorretas

As datas de início e término devem estar bem formadas, isto é, devem ser datas válidas e corretamente preenchidas. Exemplos de datas incorretas: 30/02/2011, 12/01/, 32/02/12. A seguinte mensagem de erro é mostrada quando uma data incorreta é preenchida:

| | | |
|---|--|-------------------------|
|  | Manual de Usuário Usuários do sistema Agilis | Revisão 1 02/05/2012 |
| | Manual do Extrato Financeiro Web – Pesquisador | |

✖ Erros

- ▶ Data de Início não é uma data válida.
- ▶ Data de Término não é uma data válida.

| Extrato Financeiro do Processo 9999/99999-9 | |
|---|--|
| ▶ Estão disponíveis apenas lançamentos a partir de 01/01/2010. Caso necessite um extrato de outro período, favor encaminhar solicitação pelo "Converse com a FAPESP". | |
| Tipo de Recurso * | Material Permanente, de Consumo e Serviços no País ▾ |
| Data de Início * | 12/34/5678 <input type="text"/> |
| Data de Término | 09/87/6543 <input type="text"/> |

Como informado anteriormente, só serão considerados lançamentos financeiros a partir de 01/01/2010. Se uma data for preenchida com valor anterior a esta data, a seguinte mensagem de erro é mostrada:

✖ Erros

- ▶ Data de Início deve ser igual ou posterior a 01/01/2010.
- ▶ Data de Término deve ser igual ou posterior a 01/01/2010.

| Extrato Financeiro do Processo 9999/99999-9 | |
|---|--|
| ▶ Estão disponíveis apenas lançamentos a partir de 01/01/2010. Caso necessite um extrato de outro período, favor encaminhar solicitação pelo "Converse com a FAPESP". | |
| Tipo de Recurso * | Material Permanente, de Consumo e Serviços no País ▾ |
| Data de Início * | 01/01/2008 <input type="text"/> |
| Data de Término | 01/01/2009 <input type="text"/> |

A Data de Término deve ser sempre posterior à Data de Início. Caso contrário, a seguinte mensagem de erro será apresentada:

✖ Erros

- ▶ Data de Término deve ser posterior à Data de Início.

| | | |
|---|---|--|
|  | <p align="center">Manual de Usuário</p> <p align="center">Usuários do sistema Agilis</p> | <p align="center">Revisão 1</p> <p align="center">02/05/2012</p> |
| <p>Manual do Extrato Financeiro Web – Pesquisador</p> | | |

Finalmente, como mencionado anteriormente, se a Data de Término não for preenchida será considerada como sendo a data de atualização das informações do sistema, isto é, aquela data mostrada na tela de *login*. Se a Data de Término for preenchida com um valor posterior à data de atualização das informações, a seguinte mensagem de erro é mostrada:

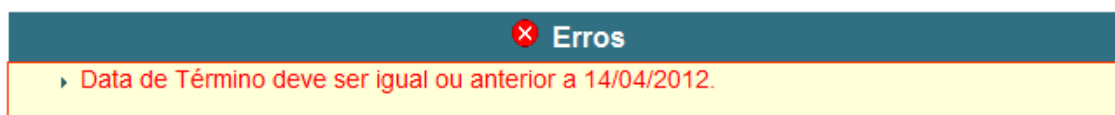

Nenhum lançamento ou compromisso financeiro encontrado

Quando não existem lançamentos e compromissos que satisfaçam as informações preenchidas (Tipo de Recurso e datas de início e término) a seguinte mensagem de erro é mostrada:

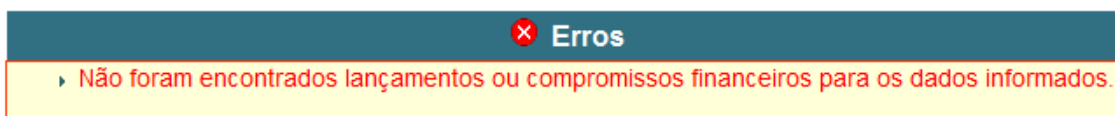

Esta mensagem também será mostrada quando, de fato, não existirem lançamentos e compromissos financeiros para o processo.

OBSERVAÇÃO IMPORTANTE:

Como já dito anteriormente, o Agilis é atualizado com defasagem de, pelo menos, um dia. Os lançamentos incluídos no dia corrente serão disponibilizados no extrato (Agilis) somente no dia seguinte. Nestes casos, deve-se aguardar até o dia seguinte para emitir o extrato novamente.

Anexo II – Bloqueador de *popups*

Notar que, como o formulário de extrato é aberto em uma janela de *popup*, é importante que o *browser* não a bloqueie. Para incluir o site da FAPESP na lista de sites permitidos, siga os passos mostrados a seguir:

1. Internet Explorer 6.x

Quando abrir o Internet Explorer, clique no item "Tools" (Ferramentas) do menu, então clique em "Pop-up Blocker" e aí em "Pop-up Blocker Settings", como está apresentado na imagem abaixo.

| | | |
|---|---|--|
|  | <p align="center">Manual de Usuário</p> <p align="center">Usuários do sistema Agilis</p> | <p align="center">Revisão 1</p> <p align="center">02/05/2012</p> |
| <p>Manual do Extrato Financeiro Web – Pesquisador</p> | | |

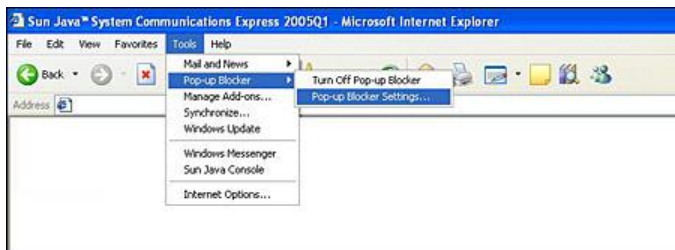

Isto abre a janela para configuração do "Pop-up Blocker" (bloqueador de popup). Nela você digita o endereço do Sage (www.fapesp.br/sage/) no campo mostrado abaixo e clica no botão "Add".

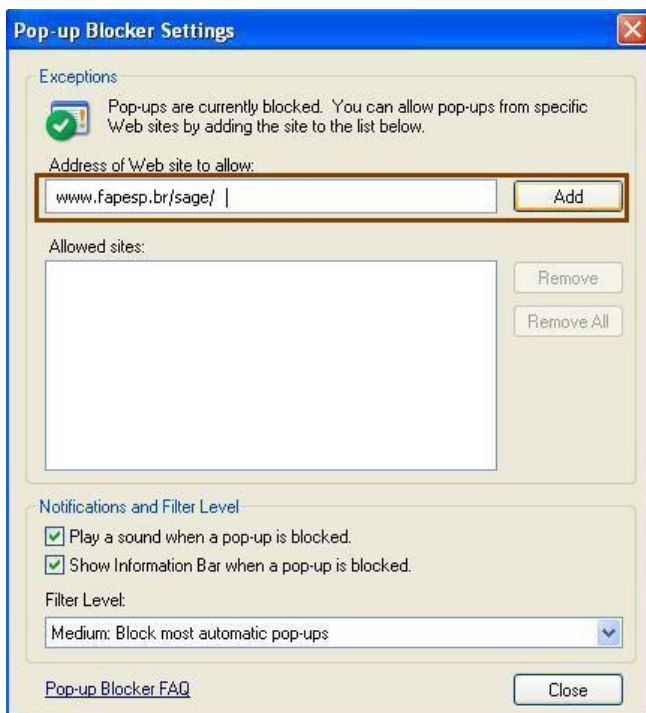

Com isso o Sage foi adicionado à lista de sites que terão seus popups habilitados. Agora você pode clicar no botão "Close".

| | | |
|---|---|--|
|  | <p align="center">Manual de Usuário</p> <p align="center">Usuários do sistema Agilis</p> | <p align="right">Revisão 1</p> <p align="right">02/05/2012</p> |
| <p>Manual do Extrato Financeiro Web – Pesquisador</p> | | |

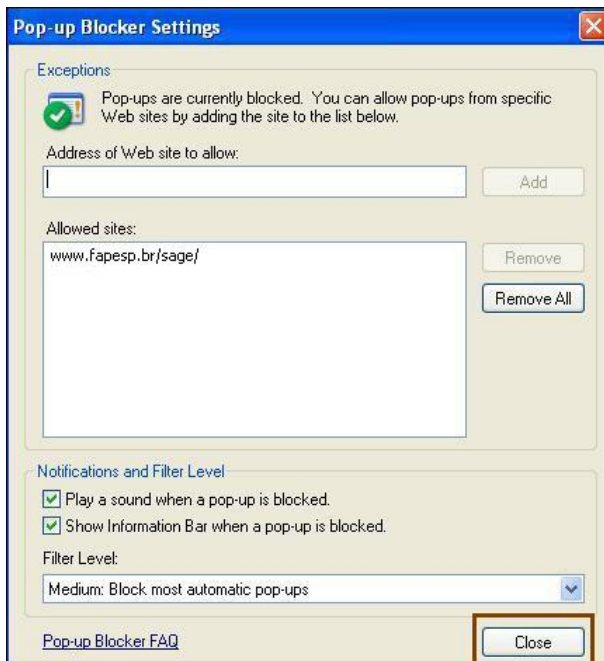

2. Internet Explorer 7.x

Quando abrir o Internet Explorer, clique no item "Tools" (Ferramentas) do menu, então clique em "Pop-up Blocker" e aí em "Pop-up Blocker Settings", como está apresentado na imagem abaixo.



Isto abre a janela para configuração do "Pop-up Blocker" (bloqueador de popup). Nela você digita o endereço do Sage (fapesp.br) no campo mostrado abaixo e clica no botão "Add".

| | | |
|---|---|--|
|  | <p align="center">Manual de Usuário</p> <p align="center">Usuários do sistema Agilis</p> | <p align="right">Revisão 1</p> <p align="right">02/05/2012</p> |
| <p>Manual do Extrato Financeiro Web – Pesquisador</p> | | |



Com isso o Sage foi adicionado à lista de sites que terão seus popups habilitados. Agora você pode clicar no botão "Close" .

3. Internet Explorer 8.x

Quando abrir o Internet Explorer, clique no item "Ferramentas" do menu, então clique em "Bloqueador de Pop-ups" e em seguida em "Configurações do Bloqueador de Pop-ups", como está apresentado na imagem abaixo.

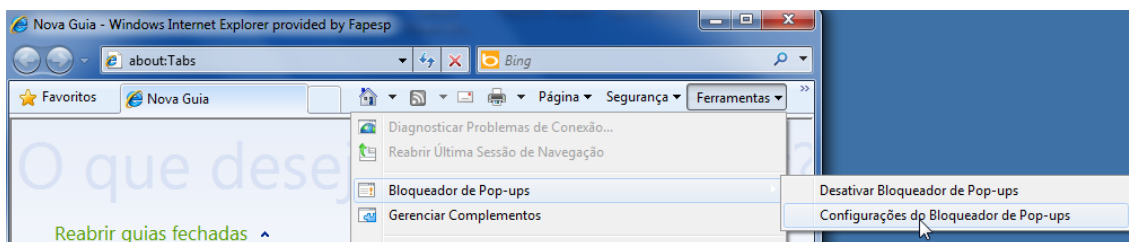

Isto abre a janela para configuração do bloqueador de *popups*. Nela você digita o endereço da FAPESP (fapesp.br) no campo mostrado abaixo e clica no botão "Adicionar".

| | | |
|---|---|--|
|  | <p align="center">Manual de Usuário</p> <p align="center">Usuários do sistema Agilis</p> | <p align="right">Revisão 1</p> <p align="right">02/05/2012</p> |
| <p>Manual do Extrato Financeiro Web – Pesquisador</p> | | |

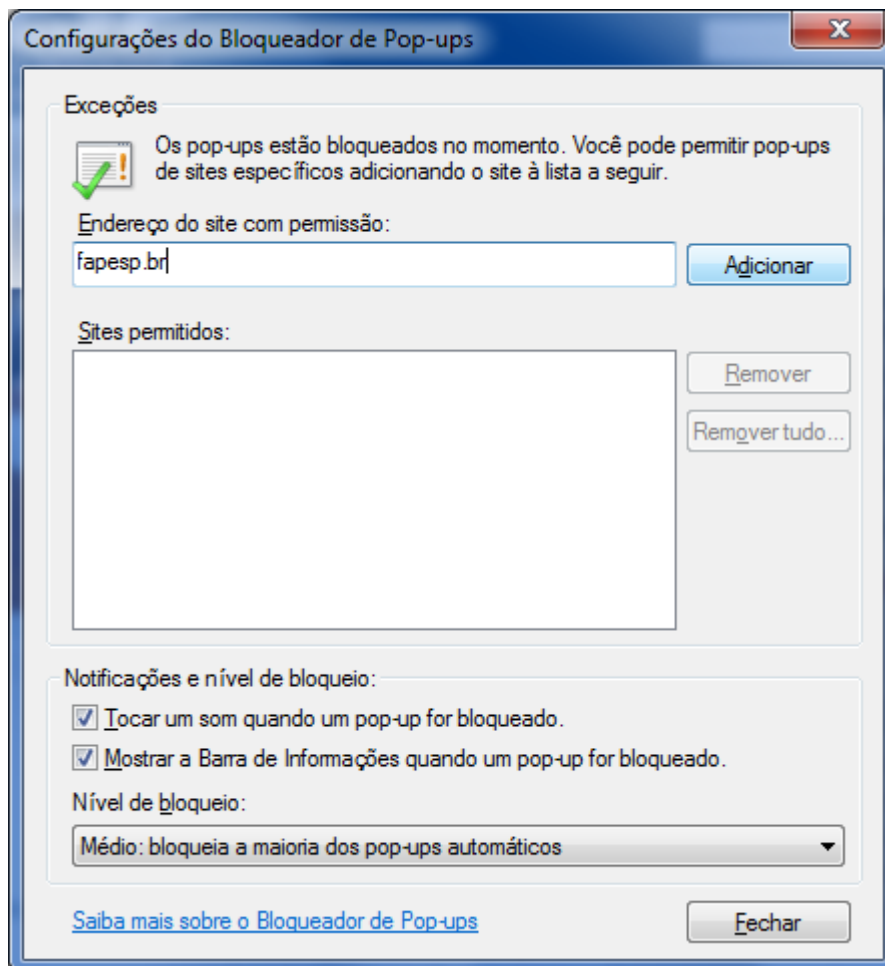

Com isso o site da FAPESP foi adicionado à lista de sites que terão seus *popups* habilitados. Agora você pode clicar no botão "Fechar".

4. Netscape Navigator 7.x

Quando abrir o Netscape Navigator, clique no item "Tools" do menu, então clique em "Popup Manager" e então clique em "Manage Popups como está apresentado na imagem abaixo.

| | | |
|---|---|--|
|  | <p align="center">Manual de Usuário</p> <p align="center">Usuários do sistema Agilis</p> | <p align="right">Revisão 1</p> <p align="right">02/05/2012</p> |
| <p>Manual do Extrato Financeiro Web – Pesquisador</p> | | |

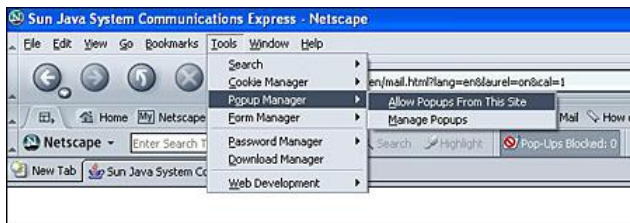

Isto abre a janela "Allowed Web Sites " (web sites habilitados). Nela você digita o endereço do Sage (www.fapesp.br/sage/) no campo mostrado abaixo e clica no botão "Add".



Com isso o Sage foi adicionado à lista de sites que terão seus pop-ups habilitados. Agora você pode clicar no botão "Ok" .

| | | |
|---|---|--|
|  | <p align="center">Manual de Usuário</p> <p align="center">Usuários do sistema Agilis</p> | <p align="center">Revisão 1</p> <p align="center">02/05/2012</p> |
| <p>Manual do Extrato Financeiro Web – Pesquisador</p> | | |



5. Netscape Navigator 7.2x

Quando abrir o Netscape Navigator, clique no item "Tools" do menu, então clique em "Popup Manager" e então clique em "Manage Popups" como está apresentado na imagem abaixo.

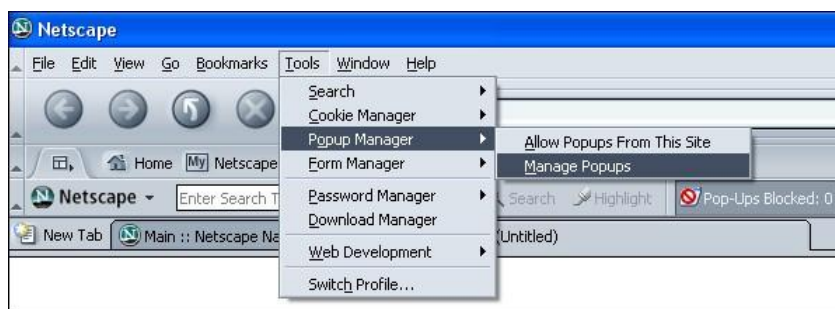

Isto abre a janela "Allowed Web Sites" (web sites habilitados). Nela você digita o endereço do Sage (fapesp.br) no campo mostrado abaixo e clica no botão "Add".

| | | |
|---|---|--|
|  | <p align="center">Manual de Usuário</p> <p align="center">Usuários do sistema Agilis</p> | <p align="center">Revisão 1</p> <p align="center">02/05/2012</p> |
| <p>Manual do Extrato Financeiro Web – Pesquisador</p> | | |

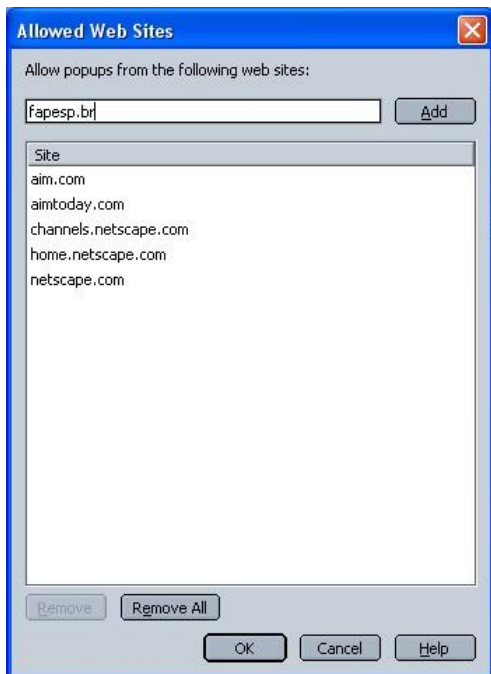

Com isso o Sage foi adicionado à lista de sites que terão seus pop-ups habilitados. Agora você pode clicar no botão "Ok".

6. Mozilla Firefox 1.x

Quando abrir o Mozilla Firefox, clique no item "Tools" do menu e depois clique em "Options".

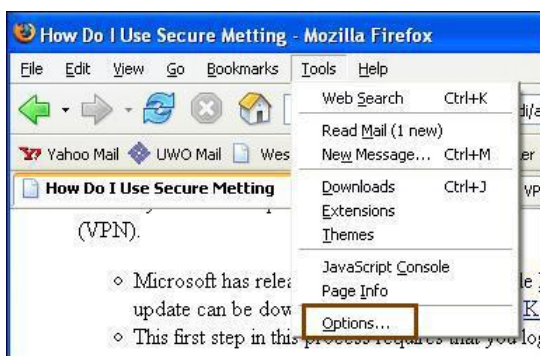

Isto abre a janela "Options" (opções). Nela você clica no ícone "Web Features" à esquerda. Depois clica no botão "Allowed Sites" que fica à direita do texto "Block Popup Windows".

| | | |
|---|---|--|
|  | <p align="center">Manual de Usuário</p> <p align="center">Usuários do sistema Agilis</p> | <p align="center">Revisão 1</p> <p align="center">02/05/2012</p> |
| <p>Manual do Extrato Financeiro Web – Pesquisador</p> | | |

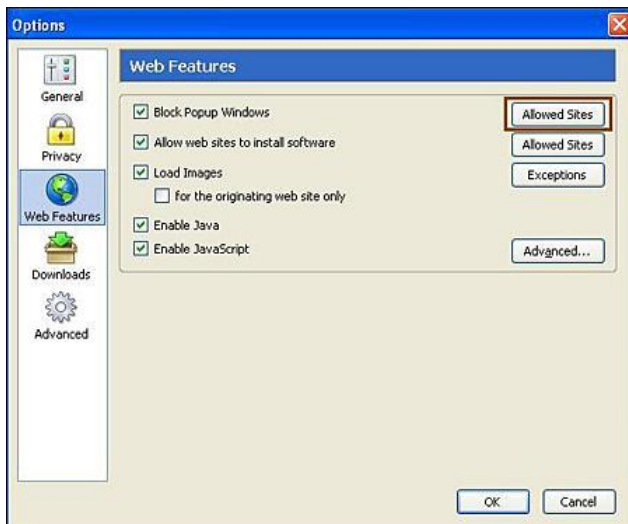

Agora você digita o endereço do Sage (www.fapesp.br/sage/) no campo mostrado abaixo e clica no botão "Allow". Com isso o Sage foi adicionado à lista de sites que terão seus pop-ups habilitados. Agora você pode clicar no botão "Ok" para finalizar.



7. Mozilla Firefox 3.x

Quando abrir o Mozilla Firefox, clique no item "Ferramentas" do menu e depois clique em "Opções".

| | | |
|---|---|--|
|  | <p align="center">Manual de Usuário</p> <p align="center">Usuários do sistema Agilis</p> | <p align="right">Revisão 1</p> <p align="right">02/05/2012</p> |
| <p>Manual do Extrato Financeiro Web – Pesquisador</p> | | |

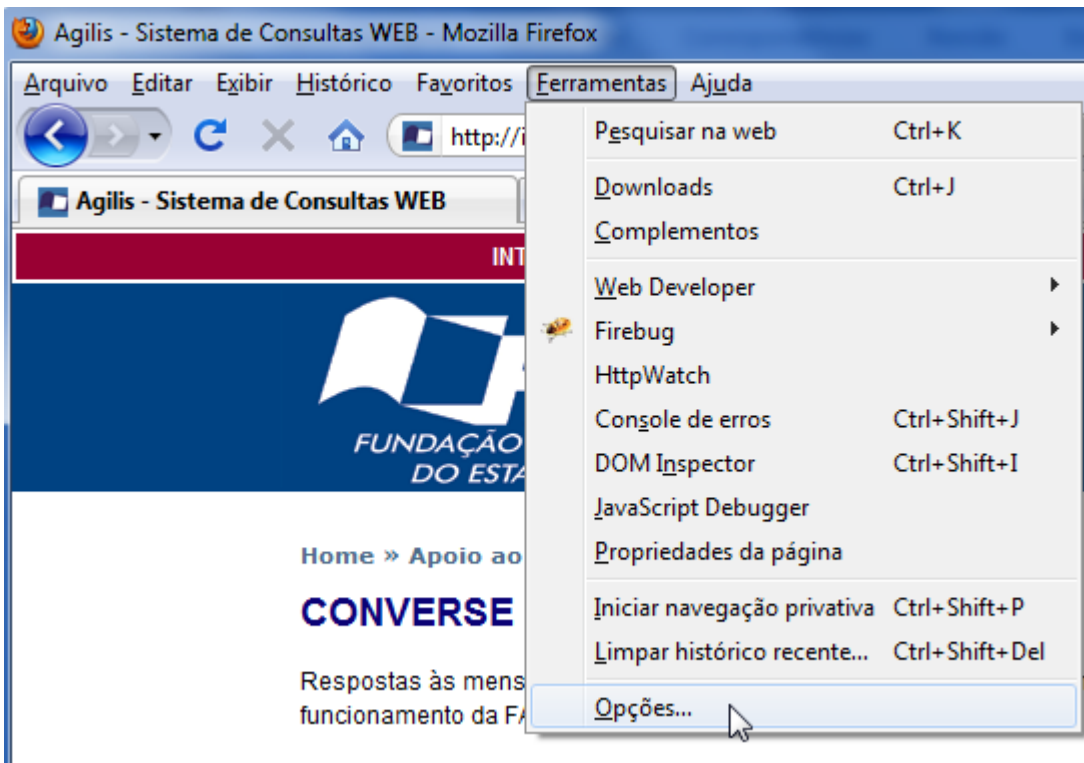

Isto abre a janela "Opções". Nela você clica no ícone "Conteúdo". Depois clica no botão "Exceções" que fica à direita do texto "Bloquear janelas popup".

| | | |
|---|---|--|
|  | <p align="center">Manual de Usuário</p> <p align="center">Usuários do sistema Agilis</p> | <p align="right">Revisão 1</p> <p align="right">02/05/2012</p> |
| <p>Manual do Extrato Financeiro Web – Pesquisador</p> | | |

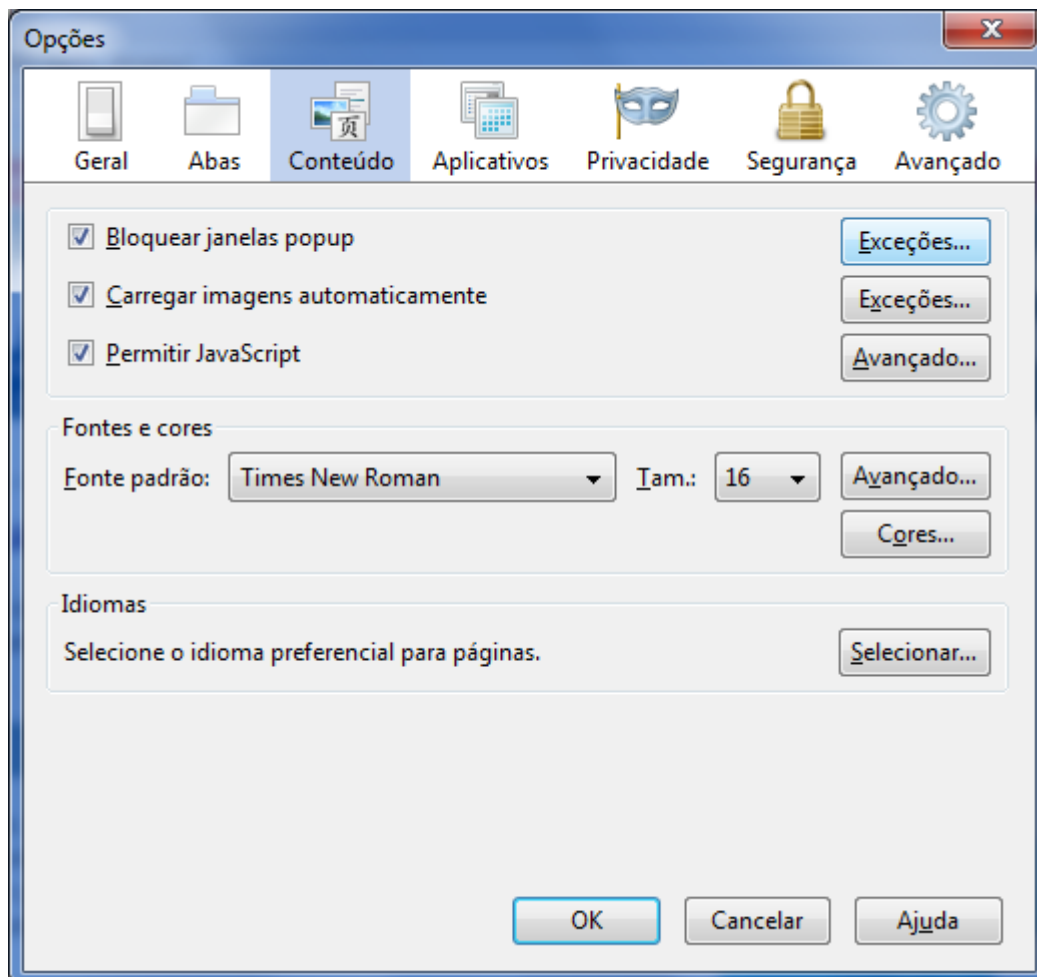

Agora você digita o endereço da FAPESP (fapesp.br) no campo mostrado abaixo e clica no botão "Permitir". Com isso o site da FAPESP foi adicionado à lista de sites que terão seus *popups* habilitados. Agora você pode clicar no botão "Fechar".

| | | |
|---|---|--|
|  | <p align="center">Manual de Usuário</p> <p align="center">Usuários do sistema Agilis</p> | <p align="right">Revisão 1</p> <p align="right">02/05/2012</p> |
| <p>Manual do Extrato Financeiro Web – Pesquisador</p> | | |

