



MY REDMINE

Redmineのクラウドサービス

My Redmine

のご案内

Powered by  REDMICA



ファーエンドテクノロジー株式会社

目次

1. サービス概要	．．．	3
2. My Redmineの特徴	．．．	5
3. 機能	．．．	6
4. 料金・プラン	．．．	12
5. セキュリティ対策	．．．	13
6. 導入事例	．．．	15
7. 運営会社	．．．	16
8. 詳細資料	．．．	17

サービス概要

プロジェクト管理ツール My Redmineとは

My Redmine はプロジェクト管理のオープンソースソフトウェア「Redmine」をクラウドで利用できるサービス(SaaS)です。

チームで取り組むべきタスクの把握、状態の確認、作業の記録、情報共有を簡単に行います。

自社サーバで運用しているRedmineも、まるごとMy Redmineに移行することもできます。

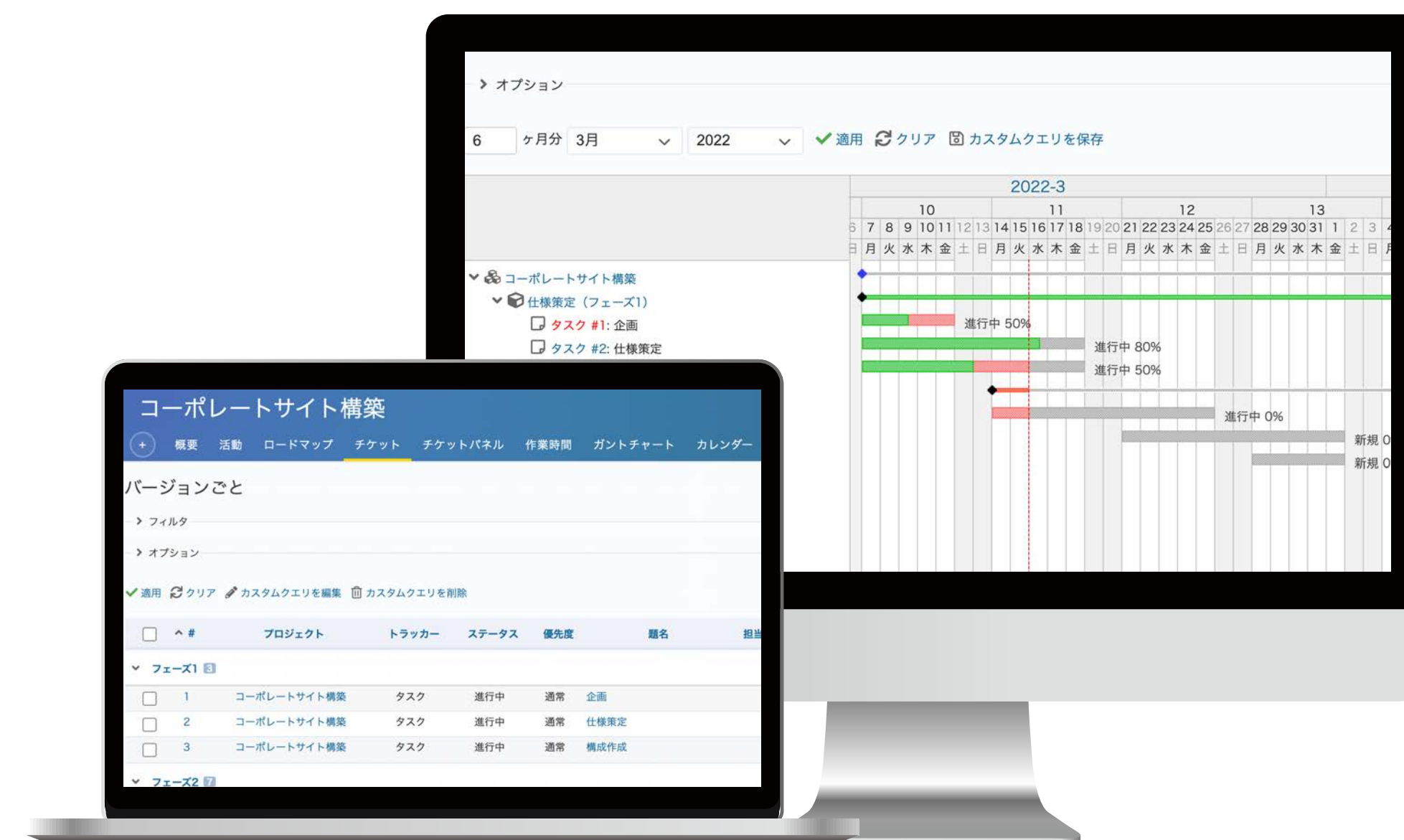

サービス概要

My Redmineでは、Redmineの新機能を先行して利用できる**RedMica**を提供
今日使える明日のRedmine



RedMicaの特長

- ・Redmineとの高い互換性（RedMicaと相互に移行可能）
- ・次期バージョンの新機能を先行利用
- ・半年ごとのバージョンアップ

公式サイト：www.redmica.jp

My Redmineでは、**ファーストテクノロジー版のRedmineである**オープンソースソフトウェア「RedMica」を提供しています。

My Redmineのお客様やRedmineをお使いの方に、開発済みのRedmineの**新機能をいち早く提供**するためにファーストテクノロジーが公開しました。

My Redmineの特徴

My Redmineが選ばれる3つの理由

1

Redmineへの圧倒的な 貢献 No.1!

弊社にはオープンソースソフトウェアのRedmineのコミッター(開発メンバー)が所属しています。

弊社によるRedmineの機能開発への貢献は世界でもトップレベル。

Redmine5.0では全体の143件のうち54件(38%)の機能を開発しました。

2

多機能で様々な業務に活用!

業務にあわせて項目の追加ができます。また、柔軟なワークフローが設定できるのも大きな特長です。

プロジェクト管理やお問い合わせ管理のほか、お取引先とのPPAP対策にも有効です。

3

安価で導入しやすい料金 そして、安心のサポート

1,000ユーザーで使えて月額10,000円(税込11,000円)※で利用できます。

サポートも専用の窓口にて受け付け、平均1日でご回答します。

機能

My Redmineの主な機能

様々な機能の中から主な機能を紹介します。チケット機能を中心に、タスクの状況やプロジェクト全体の進捗を把握できます。

- ① 課題管理 「チケット」
- ② かんばん 「チケットパネル」
- ③ 進捗管理 「ガントチャート」
- ④ 情報共有 「wiki」
- ⑤ お知らせ 「ニュース」

<input type="checkbox"/>	#	トラッカー	ステータス	優先度	題名	担当者	開始日	期日	
仕様策定 4									
<input type="checkbox"/>	32	タスク	終了	通常	仕様策定	佐藤 人頼	2020/12/07	2020/12/18	...
<input type="checkbox"/>	31	タスク	終了	通常	ディレクトリ構成の作成	鈴木 健太	2020/12/07	2020/12/18	...
<input type="checkbox"/>	30	タスク	新規	通常	サイト構成の作成	鈴木 健太	2020/12/14	2020/12/28	...
<input type="checkbox"/>	29	タスク	進行中	通常	コンテンツ	鈴木 健太	2020/12/14	2020/12/28	...
デザイン 4									
<input type="checkbox"/>	37	タスク	新規	通常	コーディング	赤田 舞	2021/01/04	2021/01/15	...
<input type="checkbox"/>	36	タスク	新規	通常	動画作成	佐藤 大輔	2021/01/04	2021/01/15	...
<input type="checkbox"/>	35	タスク	新規	高め	画像作成	赤田 舞	2021/01/04	2021/01/15	...
<input type="checkbox"/>	34	タスク	新規	通常	テンプレートデザイン	佐藤 大輔	2021/01/04	2021/01/15	...
サーバ・ドメイン 3									
<input type="checkbox"/>	40	タスク	新規	通常	SSL設定	赤田 みどり	2021/01/18	2021/01/22	...
<input type="checkbox"/>	39	タスク	新規	通常	決済システム連携	赤田 みどり	2021/01/18	2021/01/22	...
<input type="checkbox"/>	38	タスク	新規	通常	ドメイン設定	赤田 みどり	2021/01/18	2021/01/22	...
CMS組込 3									
<input type="checkbox"/>	43	タスク	新規	通常	コンテンツ登録	鈴木 健太	2021/01/25	2021/02/12	...
<input type="checkbox"/>	42	タスク	新規	通常	EC機能組込	鈴木 健太	2021/01/25	2021/02/12	...
<input type="checkbox"/>	41	タスク	新規	通常	CMS組込	鈴木 健太	2021/01/25	2021/02/12	...

機能

① 課題管理「チケット」

Redmineでは、やるべき仕事や課題、バグなどを「チケット」として登録します。

チケットをチームで共有し、それぞれのタスクの「誰が」「何を」「いつまでに」が明確になります。

抜けや漏れが少なくなり、期日どおりにプロジェクトを進めるのに役立ちます。

<input type="checkbox"/>	#	トラッカー	ステータス	優先度	題名	担当者
▼ 仕様策定 4						
<input type="checkbox"/>	32	タスク	終了	通常	仕様策定	佐藤 大
<input type="checkbox"/>	31	タスク	終了	通常	ディレクトリ構成の作成	鈴木 健
<input type="checkbox"/>	30	タスク	新規	通常	サイト構成の作成	鈴木 健
<input type="checkbox"/>	29	タスク	進行中	通常	コンテンツ	鈴木 健
▼ デザイン 4						
<input type="checkbox"/>	37	タスク	新規	通常	コーディング	赤田 舞
<input type="checkbox"/>	36	タスク	新規	通常	動画作成	佐藤 大
<input type="checkbox"/>	35	タスク	新規	高め	画像作成	赤田 舞
<input type="checkbox"/>	34	タスク	新規	通常	テンプレートデザイン	佐藤 大
▼ サーバ・ドメイン 3						
<input type="checkbox"/>	40	タスク	新規	通常	SSL設定	赤田 みと
<input type="checkbox"/>	39	タスク	新規	通常	決済システム連携	赤田 みと
<input type="checkbox"/>	38	タスク	新規	通常	ドメイン設定	赤田 みと

機能

② かんばん「チケットパネル」

(My Redmine独自機能です)

チケットパネルは、チケットカード形式のかんばん風に表示する機能です。

プロジェクトの進捗状況をひと目で把握することができます。

また、ドラッグ&ドロップで直感的に操作できます。



機能

③ 進捗管理 「ガントチャート」

チケットに開始日と終了日を設定することで、自動的にガントチャートを生成。

プロジェクトの進捗状況をガントチャートで確認できます。

WBSでプロジェクトを管理している場合、CSVファイルを一括してインポートできます。

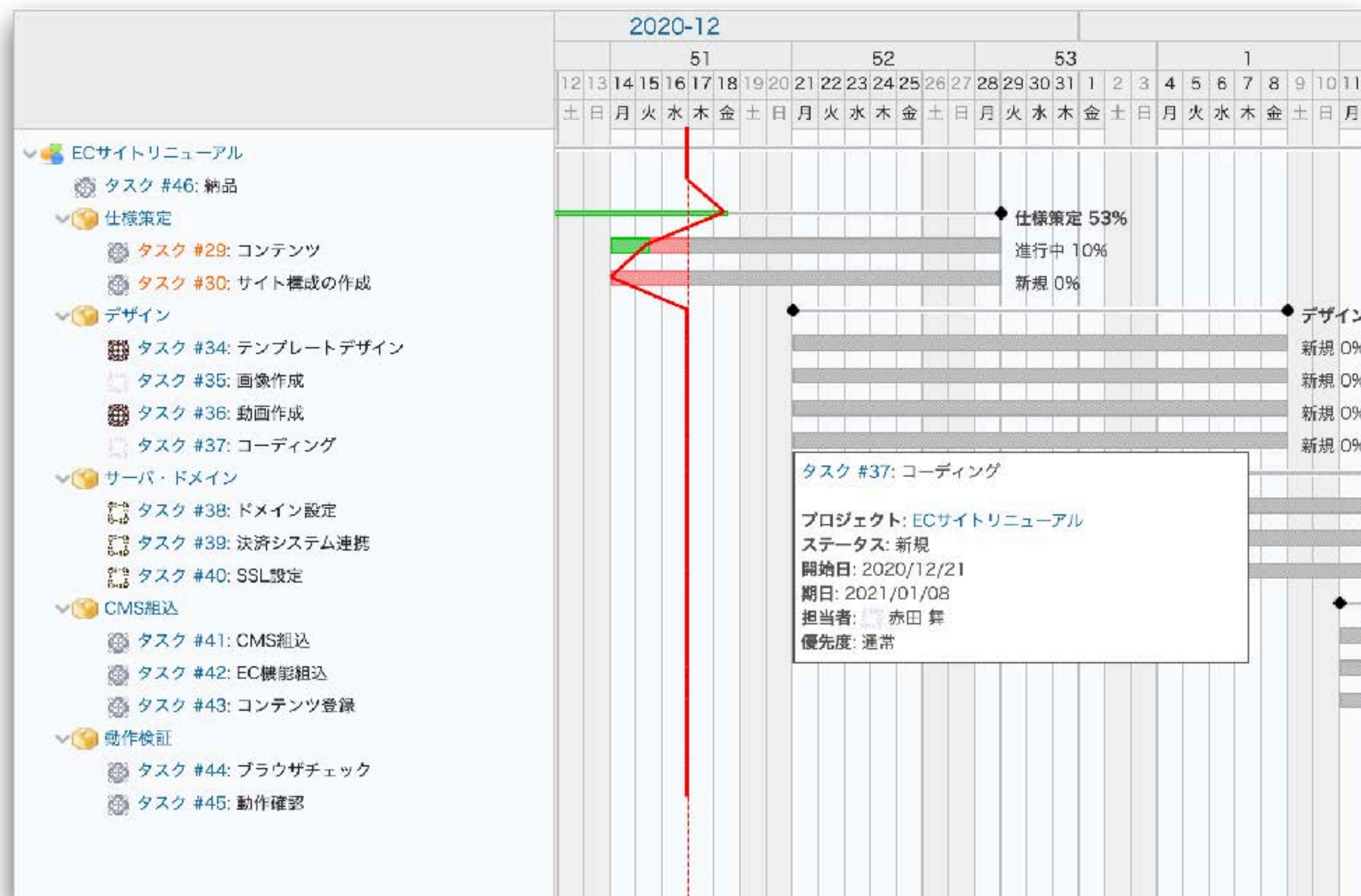

機能

④ 情報共有 「wiki」

wikiでは、プロジェクト内で共有しておきたい情報を記載することができます。

例えば仕様書やプロジェクトの進め方のルール、トラブル時の対応方法、FAQ、議事録など様々な情報を掲載できます。

Wiki »

議事録 12月5日 定例ミーティング

会議名：定例ミーティング

日時：12月5日(月) 15:00~16:00

場所：オンライン

出席者：当社XX、A社：XX様、B社：XX様

議事録作成：当社XX

議題：マイページの開発と進捗状況について

決定事項：

- マイページに必要な項目の再確認
- デザインの再提出

機能

⑤ お知らせ「ニュース」

ニュースはプロジェクトのメンバーにお知らせしたいことを掲載します。掲載した情報は、メール通知でメンバーに届きます。

会議の案内や社内イベントの周知など掲示板のように使うことができます。コメントを残したり、編集したりできます。

12/5 定例ミーティング

鈴木 健太 さんが [2020/12/16 13:38] 1分以内 前に追加

12月5日に定例ミーティングを開催します。ご参加をお願いします。

参加者	当社、A社、B社
日時	12月5日
場所	オンライン (URLは後ほどご案内)

コメント

[コメント追加](#)

料金・プラン

	一般企業向け		
	スタンダード	ミディアム	エンタープライズ
初期費用	無料	無料	無料
月額※1	10,000 円	14,000 円	28,000 円
	11,000円 (税込)	15,400円 (税込)	30,800円 (税込)
ユーザー	1,000ユーザー	1,000ユーザー	2,000 ユーザー
ストレージ容量	200GB	400 GB	800 GB
IPアドレス制限	100個	100個	400 個
プロジェクト数	無制限	無制限	無制限
SAML認証機能	-	-	○
チャット通知機能	-	-	○

※1・・・6か月前払い（請求書送付）の場合の料金です。お支払い方法によって金額が異なります。

セキュリティ機能

二要素認証

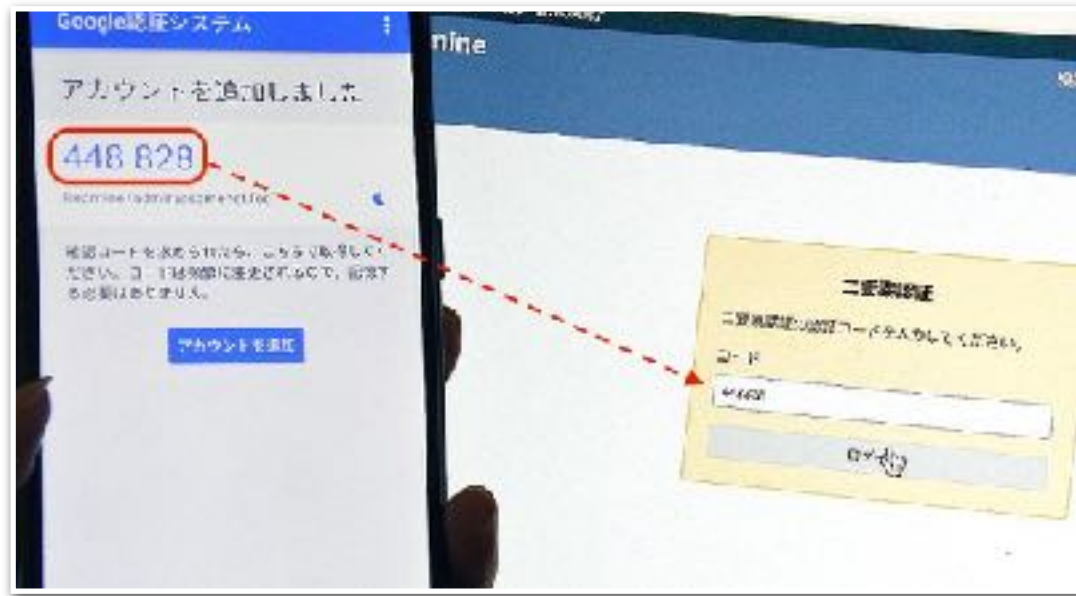

ログインIDとパスワードの入力に加えて、ワンタイムパスワードによる二要素認証が利用できます。

IPアドレス制限



My Redmineの管理画面からお客様ご自身でアクセス制限を設定でき、即時反映します。

ログダウンロード



My Redmineの管理画面からお客様ご自身で直近5ヶ月のログを月ごとにダウンロードできます。

SAML認証 (エンタープライズプランのみ)



My Redmineのエンタープライズプランでは、SAML認証機能を利用し、IdP経由でアクセスすることができます。

セキュリティ機能・取り組み

セキュリティ機能

送信メールの暗号化	SMTP STARTTLS により暗号化
SSL対応	https通信（TLS1.2以上を使用）での暗号化通信のみ使用可能

セキュリティの取り組み

バックアップ	添付ファイルは変更・削除実施後31日保管、データベースはスナップショットを毎日取得7世代保管
調査票記入	有料にて対応
認証	ISO27001（SaaS提供に関わる企画・開発および運用において）
セキュリティホワイトペーパー	My Redmineのウェブサイトにセキュリティホワイトペーパーを公開 hosting.redmine.jp/support/security-management/ 

導入事例

1600社※以上のお客様にご利用頂いています ※2024年10月現在



JAL INFOTEC



運営会社

会社概要

会社名	ファーエンドテクノロジー株式会社（法人番号8280001002836）
所在地	島根県松江市朝日町498 松江センタービル
代表者	代表取締役 前田剛（Redmineコミッター）
設立	2008年9月9日（決算月9月）
資本金	8,000,000円
URL	www.farend.co.jp

詳細資料

デフォルトプラグイン

My Redmineにインストール済みのプラグイン

お客様ご指定のプラグインのインストールは承っておりません。

UI Extension	①画像やPDFなどの添付ファイルを画面遷移なしでプレビュー②テキスト（mermaidマクロ）で作図③セレクトボックスでキーワード検索④ロードマップ画面でバージョンごとにバーンダウンチャート表示
IPアドレスフィルター	IPアドレスによるアクセス制限
チケットパネル	チケット一覧をカード形式でかんばん風に表示
Issue Templates	チケット新規作成時のテンプレートを登録
View Customize	CSSとJavaScriptによる画面カスタマイズ
メッセージカスタマイズ	画面の文言をカスタマイズ
My Page Blocks	マイページを拡張

オプションサービス

オンプレミスからの移行やバックアップなどのオプション

オプションサービス	内容	料金
別環境Redmineからのデータ移行	運用中のRedmineのデータをMy Redmineに移行 ※My Redmineの正式サービスと同時のお申し込みで 無料 になります	15,000円 ※ 16,500円（税込）
バックアップデータ取得	My Redmine上のデータのお渡し	3,500円 ～ 3,850円（税込）～
データ消去報告書	ご解約後、データ削除を実施した旨の報告書を作成・送付	5,000円 5,500円～（税込）
調査票記入	各種調査票等への記入	15,000円 16,500円（税込）
パスワード再発行	adminユーザーに新たなパスワードを設定し書面で郵送	1,000円 1,100円～（税込）
登記事項証明書取得代行	お客様に代わって当社で取得し郵送	5,000円 5,500円～（税込）

My Redmine ご利用の流れ

まずは無料お試しにお申し込みください

無料お試しのお申し込み

アカウント作成（即日利用可能）。翌月末まで無料

正式お申し込み（翌月末までに提出）

利用申込書のご提出（無料お試し終了までにお申し込み）

サービス開始

無料お試しのアカウントとデータを引き継いで利用

お問い合わせ・サポート窓口

専用サポート窓口で無料でお問い合わせ

webサポート窓口

専用の窓口から無料でお問い合わせいただけます。

www.farend.co.jp/contact/web-support/

平日：8時30分から17時00分

(土曜日・日曜日・祝日・弊社休業日を除く)

サポート対象のお問い合わせ

- ・お申し込み,ご契約などのお手続き
- ・サービス内容
- ・ご利用料金
- ・機能・操作方法
- ・エラーや不具合



MY REDMINE

hosting.redmine.jp