

POLITECNICO DI TORINO
Repository ISTITUZIONALE

INU e Istituzioni, politica, legislazione

Original

INU e Istituzioni, politica, legislazione / Barbieri, Carlo Alberto. - In: URBANISTICA. - ISSN 0042-1022. - STAMPA. - 164:Supplemento al volume 164(2021), pp. 3-3.

Availability:

This version is available at: 11583/2952083 since: 2022-01-21T13:40:38Z

Publisher:

INU Edizioni

Published

DOI:

Terms of use:

This article is made available under terms and conditions as specified in the corresponding bibliographic description in the repository

Publisher copyright

(Article begins on next page)

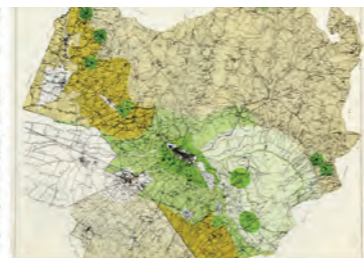

“Lo sviluppo dell'edilizia richiede che non si pianifichi per molto tempo, infatti, dal dopoguerra fino praticamente agli anni '60, la pianificazione viene sistematicamente trascurata o apertamente boicottata.”
Alessandro Tutino, 1971



“Il principio di sostenibilità incorpora i principi di equità e solidarietà sociale, che sono da sempre valori fondanti per la pianificazione urbanistica, il cui fine è programmare una evoluzione delle città e del territorio la cui qualità sia disponibile per tutti.”
Paolo Avarello, Carlo Alberto Barbieri, Stefano Stanghellini, 1997

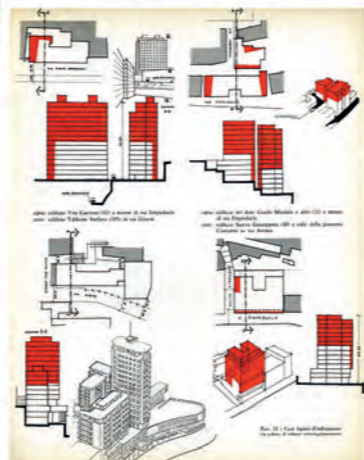

INU

1930/2020

90 ANNI DI ATTIVITÀ PER LA COSTRUZIONE DEL PAESE

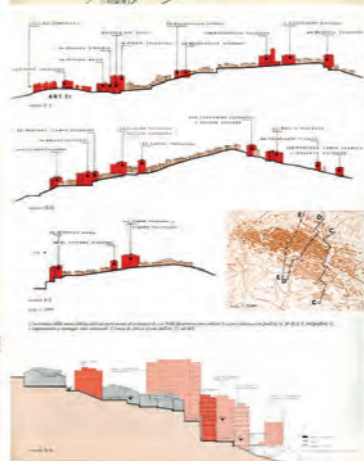
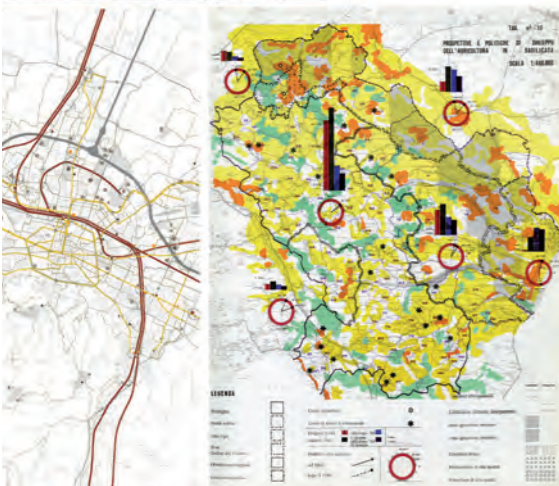

Mostra MAXXI di Roma
23.11/19.12.2021



“Gli interessi legati alla rendita fondiaria il piano lo hanno rifiutato sempre quando potevano, e tentato di piegarlo ai propri voleri quando dovevano subirlo, ed infine l'hanno violato ogni qual volta ci riuscivano.”
Giuseppe Campos Venuti, 1983



“Urbanistica vuol dire unità di visione, di attività, di aspirazioni.”
Adriano Olivetti, 1952



“Le cause dei gravissimi danni arrecati al territorio sono da ricercare per buona parte nell'aver operato con la quasi completa ignoranza dei suoi caratteri.”
Giuseppe Samonà, 1969



“Il problema della città moderna assume un aspetto del tutto nuovo ed inaspettato, quale nessun architetto di città dei secoli passati aveva saputo o potuto immaginare.”
Luigi Piccinato, 1947

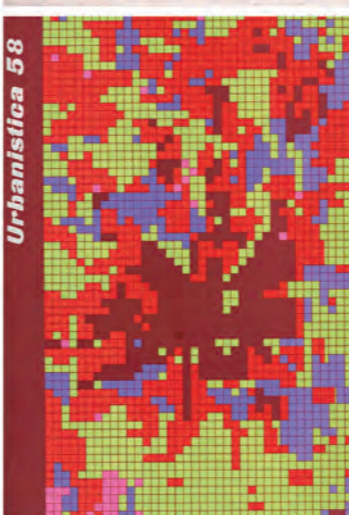

www.inu90.com



“Le idee dell'INU marciano con le gambe dei lavoratori.”
Pietro Ingrao, 1970

INU
1930/2020
90 anni di attività per la costruzione del Paese

Supplemento a URBANISTICA 164
INU Edizioni N.46 reg.trib. Roma, Sped. in abb. postale DI 353/03
(conv. in L. 27/2/04 n.46) art. 1 c. 1, Poste Terni CPO

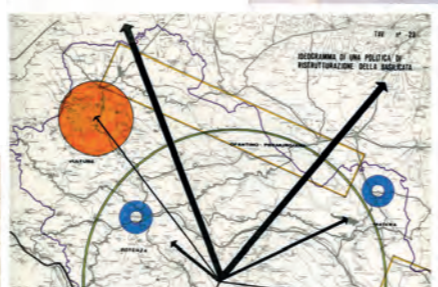
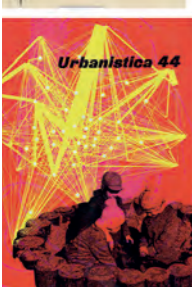

INU 1930/2020

Mostra MAXXI

Supplemento a URBANISTICA 164
Rivista semestrale dell'Istituto Nazionale di Urbanistica
ISSN 0042-1022
Sped. in abb. postale DI 353/03
(conv. in L. 27/2/04 n.46) art. 1 c. 1, Poste Terni CPO

A cura di

Patrizia Gabellini

Impaginazione layout

PMopenlab srls (www.pmopenlab.com)

La mostra allo spazio Corner del MAXXI di Roma è una tappa fondamentale del percorso di studio e di riflessione in occasione dei 90 anni di vita dell'INU (1930/2020). Questo booklet ne restituisce l'impostazione ed i contenuti essenziali.

©La riproduzione degli articoli è ammessa con obbligo di citazione della fonte

Fotolito e stampa

Industria Grafica Umbra s.r.l. Via Umbria, 148/7
06059 Todi (Pg), tel.075/898041

Editore

INU Edizioni Srl
Direzione e amministrazione
INU Edizioni Srl, via Castro dei Volsci 14 00179 Roma
tel. 06/68134341, 335/5487645 inued@inuedizioni.it
www.inuedizioni.com
Iscrizione Tribunale di Roma n. 3563/1995 Cciaa di Roma n. 814190

Finito di stampare nel mese di novembre 2021

CREDITS

Comitato scientifico

Alberto Barbieri, Giuseppe De Luca, Paola Di Biagi, Giulio Ernesti, Patrizia Gabellini, Domenico Moccia, Michele Talia, Stefano Stanghellini.

Gruppo di lavoro

Giulia Fini, Patrizia Gabellini, Alessandra Marin, Simone Ombuen, Vittorio Salmoni, PMopenlab

Coordinamento

Patrizia Gabellini con Giulia Fini

Isole tematiche

Carlo Alberto Barbieri (Istituzioni, Politica, Legislazione),
Giulia Fini e Alessandra Marin (Forme di piano),
Laura Fregolent e Michelangelo Savino (Casa e quartieri),
Carolina Giaimo (Dotazioni e servizi),
Domenico Moccia (Fragilità ambientali),
Simone Ombuen (Disparità territoriali).

Timeline

Giuseppe De Luca con la collaborazione di Devid Orlotti

Video

Racconto di Leonardo Ciacci, realizzazione tecnica di Martina De Polo e Francesco Saverio Valentino

Progettazione e allestimento, Booklet

PMopenlab

Amministratore del portale web

Andrea Scarchilli

GLI EVENTI IN AGORÀ

Durante il periodo della mostra, Agorà all'interno dello spazio Corner del Maxxi ospiterà eventi, convegni e seminari che verranno svolti in modalità blended.



Consulta il programma di tutti gli eventi
sul sito www.inu90.com

ITEMI DELLA MOSTRA

ISTITUZIONI, POLITICA, LEGISLAZIONE

Carlo Alberto Barbieri

“Un rapporto tra continuità e differenze ma lungo un filo di Arianna più che con tagli di nodi gordiani”

L’impegno dell’INU a supporto, proposta e dialogo critico con le istituzioni, la politica e con chi e ciò che si legifera, comincia dalla costruzione della legge del 1942, ma si sviluppa soprattutto nella Repubblica: dal Codice dell’Urbanistica del 1960 e dalla sconfitta della legge Sullo, alla stagione delle leggi regionali, al rilancio di una necessaria Legge di nuovi principi e regole del 1995, al sostegno di nuove leggi regionali, alla continua spinta per la Legge di principi fondamentali del Governo del territorio.

Il rapporto con le istituzioni, la politica e la legislazione è insito negli scopi, nella natura dell’INU e degli obiettivi, pur diversi, degli urbanisti che lo fondano negli anni 30 e lo rifondano dopo il 1947.

Il rapporto dell’INU con la politica, i partiti e gli uomini politici si è configurato *in relazione al loro ruolo nelle Istituzioni con competenza legislativa e/o di pianificazione*, cercando di orientarle ed ottenere leggi e strumenti per una buona urbanistica e pratiche coerenti con le proprie proposte

Negli oltre 70 anni repubblicani, l’INU ha operato collocandosi con continuità in un area riformista e progressista, stendendo più un Filo di Arianna ed agendo lungo di esso, che tagliando *Nodi gordiani*.

Il rapporto (di avanguardia, affiancamento, critica) con le istituzioni, la politica e la legislazione è continuo ma con differenze raggruppabili in *tre FASI* (dal 1949 al 1973, dal 1974 al 1998, dal 1999 al 2019) e *riconoscendo una quarta FASE odierna e futura*.

Nel tempo, l’INU si è dimostrato un attore critico, propositivo e resiliente ed è stato significativo? o si è invece di fronte ad una “*storia di sconfitte*” (nessuna riforma urbanistica, nonostante l’INU, dal 1960, abbia fatto proposte di legge di riforma urbanistica nazionale)? Anche se la seconda fosse la pessimistica sintesi da fare, vanno invece considerate le molte leggi nazionali incrementali ed alcuni risultati riformisti, le nuove leggi regionali, il duraturo rapporto con i Comuni e la loro amministrazione e pianificazione urbanistica, la continua ricerca di riscontro nei Piani e prassi urbanistiche. Sono risultati dovuti anche alla presenza nei territori (grazie al ruolo delle Sezioni regionali), alla proposta ed all’azione dell’INU, capace di spendere una solida reputazione, *esito stesso della sua novantennale storia* e dell’unicità del suo profilo, associativo e culturale, ben sintetizzati dai

temi scelti dai suoi 30 Congressi e rispetto alle FASI: *una delle voci del Paese e per il Paese*, con cui l’INU ha cercato di svolgere una riconoscibile funzione civile di guida e supporto dell’urbanistica riformista italiana.

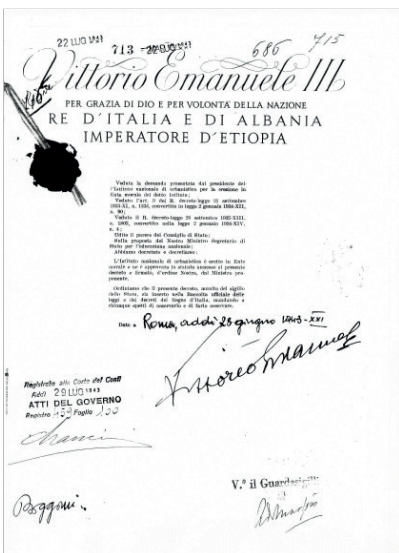

Statuto INU del 1943



Statuto INU del 1949

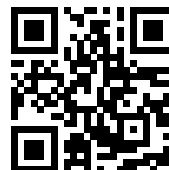

Scansiona il QR Code per approfondire il tema