

세상의 모든 기업 정보

ValueSearch 주요기능

사용자 매뉴얼

Networking ‘i’
for Creating Every Value

모든 정보를 네트워킹하며,
이를 필요로 하는 모든 분야의 사람이 가치있게 사용케 한다.

1. 공통 기능

- 1) 커스터마이징 지원
- 2) Data Explorer
- 3) Massive Download

2. ValueSearch Excel

- 1) 설치방법
- 2) 상세 매뉴얼

3. ValueSearch Web

- 1) 접속방법
- 2) 키워드검색 및 조건검색
- 3) 데이터 저장 및 상세 매뉴얼

공통 기능

1. 커스터마이징 지원

정기적 데이터 추출업무, 혹은 분기/결산 시즌 별 데이터 업데이트가 필요할 경우

즐거찾기 메뉴를 통해 업무 효율성 개선

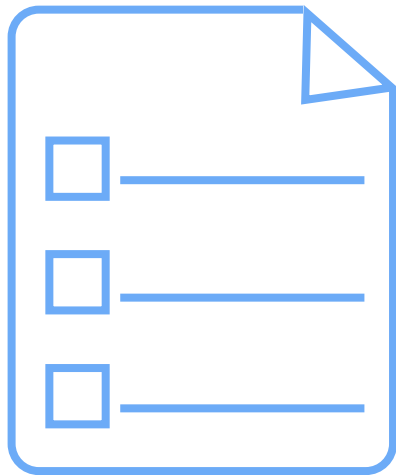

MyList

자주 검색 • 활용하는
기업리스트 즐겨찾기 등록

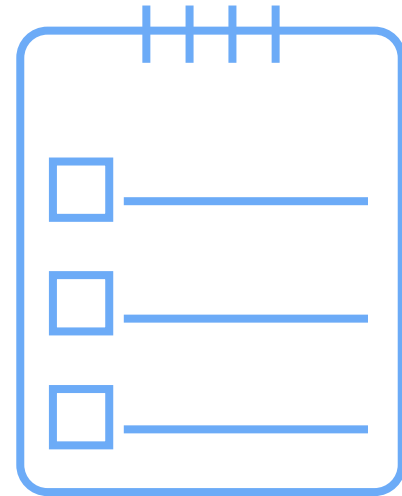

Preset

재무계정, 개요, 현황 등
즐거찾는 데이터 항목 사전 세팅

01 커스터마이징 지원 - MyList

※ 예시 화면은 Excel 기준이며, 사용방법은 Excel/Web 동일

① 키워드 및 업종/산업 구분에 따라 기업 선택 가능

② 우측 생성된 MyList에 종목 추가 및 삭제 가능

③ [다수 기업 일괄 등록]

엑셀에서 종목코드/NICE업체코드/사업자번호 복사 > 마우스 우클릭 > 붙여넣기

종목검색 > 새 MyList로 추가
- Ctrl 버튼 활용하여 복수 선택 가능

마우스 우클릭!

① 키워드 및 업종/산업 구분에 따라 기업 선택 가능

* NICS(NICE 자체 업종분류기준) * 지수업종(코스피/코스닥/KRX 등 상장 기준) * KSIC(10차 표준산업분류 기준)

② 우측 생성된 MyList에 종목 추가 및 삭제 가능

③ [다수 기업 일괄 등록]

엑셀에서 종목코드/NICE업체코드/사업자번호 복사 > 마우스 우클릭 > 붙여넣기

01 커스터마이징 지원 - Preset

※ 예시 화면은 Excel 기준이며, 사용방법은 Excel/Web 동일

① 계정명이나 계정코드로 검색

계정 삭제 프리셋명 변경 프리셋 삭제

② 새 프리셋으로 추가

항목 선택 > 새 프리셋으로 추가
- Ctrl 버튼 활용하여 복수 선택 가능

③ 계정명이나 계정코드로 검색

계정 삭제 프리셋명 변경 프리셋 삭제

④ [Preset예시]에 계정 추가 새 프리셋으로 추가 닫기

- ① 개요&현황/가치지표/주요재무정보/개별·연결재무제표 카테고리별 선택 가능
- ② 우측 생성된 Preset에 계정 추가 및 삭제 가능

01 커스터마이징 지원 – 설정(Excel)

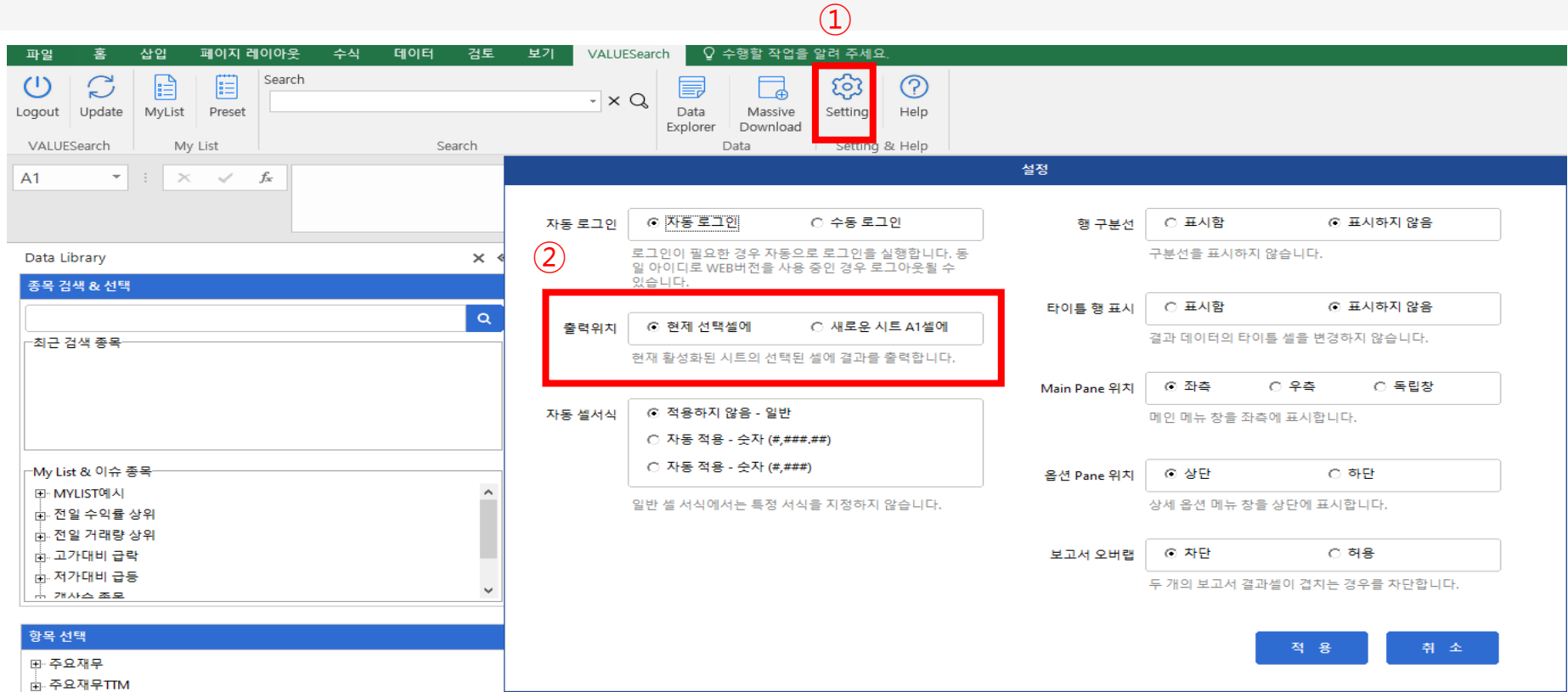

① Setting > 데이터 기본 출력 조건 설정

② [출력위치] "현재 선택셀에" : 마지막으로 클릭한 셀에 결과값 출력

"새로운 시트 A1셀에" : 데이터 출력을 다수 할 경우 선택 권장

공통 기능

2. Data Explorer

분석대상이 명확하거나 개별기업의 상세한 데이터를 확인하고 싶을 경우

Data Explorer 메뉴 활용

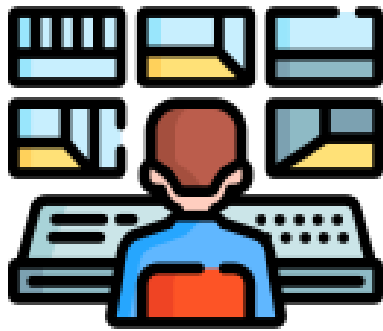

개요정보

사업자번호, 주소, 대표자 명 등
기업 일반정보 조회



재무정보

요약재무제표, 상세재무제표
가치지표 등 기업 재무데이터 조회

Web

VALUE Search 관리 데이터 분석 템플릿

Data Explorer

Massive Download

업체별 재무 정보

종목별 일간 주가 정보

종목별 가치지표 정보

종목별 주식수 정보

종목별 배당정보

종목별 잠정실적 정보

종목별 컨센서스 정보

지수 업종 정보

산업 합산재무 정보

부영보 영세 바닥
복 초입단계 4분기
러스
경제 | 30분 전

Excel

VALUE Search

Logout Update MyList Preset Search A000910.유니온

Data Explorer Massive Download Setting Help

S33

Data Library

종목 검색 & 선택

A000910.유니온

최근 검색 종목

A001520.동양

A000910.유니온

A030190.NICE평가정보

A005930.삼성전자

My List & 이슈 종목

TEST

A000910.유니온

A001520.동양

A005930.삼성전자

A043260.성호전자

A066570.LG전자

A263600.덕우전자

	A	B	C	D
1				
2				
3				
4				
5				
6				
7				
8				
9				
10				
11				
12				
13				
14				
15				
16				
17				
18				

데이터 > Data Explorer 클릭

VALUESearch > Data Explorer 클릭

The screenshot displays the Data Explorer interface with a search bar containing 'A000910.유니온' (highlighted with a red box and circled 1). Below the search bar, a list of search results is shown, with 'A000910.유니온' selected. A red box highlights the search bar and the selected item, with a circled 1 next to it. A red arrow points to the selected item with the text '해당 칸 기업명 노출 확인'.

Below the search results, the 'My List & 이슈 종목' section is visible, showing a tree view of the selected company's issues. A red box highlights the '항목 선택' (Item Selection) section, which contains a list of items including '주요재무', '개별보고서', '연결보고서', '주요재무TTM', '재무제표', '연결재무제표', '일별 시장정보', and '가치지표 정보'. A circled 3 is next to this section.

In the background, a spreadsheet grid is visible with columns A, B, C, and D, and rows 1 through 18.

① 검색 또는 MyList&이슈종목(전일 수익률/거래량 상위 등 시장 이슈) 에서 기업 선택

② 종목 하단의 "항목선택" > 출력 데이터 선택

※ 항목에 따라 출력되는 양식 상이

02 Data Explorer 활용 – 단일기업 상세데이터

통합 문서3 - Excel (재품 인증 실패)

Logout Update MyList Preset Search A000910.유니온 X Q Data Explorer Massive Download Setting Help

VALUESEARCH My List Search

A1 : X ✓ fx =vs("FSR1", "A000910", "", "3", "12", "K", "J", "F", 1)

Data Library

종목 검색 & 선택 A000910.유니온

계정: IFRS KGAAP 결산 결산 반기 1Q 3Q 2기 3기 4기 전체 기간: 3년 5년 선택 단위: 1원 천원 백만 천만 억원 십억

코드	계정명	2020-12-31/Annual	2021-12-31/Annual	2022-12-31/Annual
121000	수익	95684087	97661147	108834339
121100	총수익	95684087	97661147	108834339
121190	[국내]			
121195	[수출]			
121198	[구분불명]			
121110	상품판매로인한수익	16179901	17647266	18870613
121111	국내			
121112	수출			
121118	구분불명			
121120	제품판매로인한수익	79504186	80013881	89963726
121121	국내			
121122	수출			
121128	구분불명			
121140	[공사수익]	155000		
121150	[분양수익]			
121160	[임대수익]			
121170	[용역수익]	111936	310541	719549
121171	[지분보이익]			
121172	[배당수익]			
121173	[로열티수입]			
121174	[이자수익]			
121175	[수수료수익]			
121176	[제품판매로인한수익]	79118455	79703095	89244177
121180	[기타수익]	118795	245	
121500	상품제품판매로인한수익			
121501	국내			
121502	수출			
121503	구분불명			
121130	기타수익			

[전체]

전체 계정 기준으로
데이터 조회

계정값이 없는 경우
셀 공백

[장점]

여러 개의 기업을
동시에 비교할 경우

계정과목 조정없이
한번에 비교 가능

통합 문서3 - Excel (재무 인증 실패)

파일 홈 삽입 페이지 레이아웃 수식 데이터 검토 보기 ValueSearch VALUESEARCH 수행할 작업을 알려 주세요.

Logout Update MyList Preset Search A000910.유니온 Data Explorer Massive Download Setting Help

VALUESEARCH My List Search Data Setting & Help

A1 : X ✓ ✕ =vs("FSR1", "A000910", "", "3", "12", "K", "J", "S", 1)

Data Library

종목 검색 & 선택

A000910.유니온

최근 검색 종목

- A000910.유니온
- A030190.NICE평가정보
- A005930.삼성전자
- A440110.파두

My List & 이슈 종목

- TEST
 - A000910.유니온
 - A001520.동양
 - A005930.삼성전자
 - A043260.성호전자
 - A066570.LG전자
 - A263600.덕우전자
- 전일 수익률 상위
- 전일 거래량 상위
- 고가대비 급락
- 저가대비 급등
- 결상승 종목
- 이격도과열 종목

항목 선택

- 주요재무TTM
- 재무제표
 - 재무상태표
 - 손익계산서
 - 이익잉여금저분계산서
 - 현금흐름표
 - 재무비율
 - 자본변동표
- 연결재무제표

회계 결산 기간 계정 단위

IFRS KGAAP 결산 반기 1Q 3Q 2기 3기 4기 전체 3년 5년 선택 전체 공시 주요 1원 천원 백만 천만 억원 십억

코드	계정명	2020-12-31/Annual	2021-12-31/Annual	2022-12-31/Annual
121000	수익	95684087	97661147	108834339
121100	총수익	95684087	97661147	108834339
121110	상품판매로인한수익	16179901	17647266	18870613
121120	제품판매로인한수익	79504186	80013881	89963726
121140	[공사수익]	155000		
121170	[용역수익]	111936	310541	719549
121176	[제품판매로인한수익]	79118455	79703095	89244177
121180	[기타수익]	118795	245	
122000	매출원가	78236444	78898415	92652811
122305	상품제품매출원가	78236444	78898415	92652811
122310	기초재고	3629508	3211809	5047412
122320	매입/제조	77818745	80734018	92714796
122340	기말재고	3211809	5047412	5109397
123000	매출총이익(손실)	17447643	18762732	16181529
124000	판매비와관리비	13680944	15581775	16272229
124001	[총종업원급여]	17514022	18276926	18366245
124002	[총감가상각비]	4007708	3937409	4172415
124003	[총우형자산상각비]	105340	39817	43659
124100	인건비	4799109	5035241	4971503
124105	단기종업원급여	3806020	4131531	4037308
124120	급료와임금	3806020	4131531	4037308
124145	퇴직급여	478282	410961	396200
124170	복리후생비	514807	492749	537995
124200	일반관리비	2594986	3002865	3974201
124211	여비교통비	51498	50246	68260
124212	통신비	64687	66315	73247
124214	세금과공과	75982	140339	104830
124215	임차료비용	159357	157143	160380
124216	감가상각비	563919	548424	584550
124217	수선비	153012	213574	105516

Sheet1 Sheet2

[공시]

공시 기준으로
계정 조회 및 출력

(단점)

다기업 동시 비교 시
계정과목 조정을 통해
비교기준 잡기 어려움

통합 문서3 - Excel (재품 인증 실패)

파일 홈 삽입 페이지 레이아웃 수식 데이터 검토 보기 ValueSearch VALUESEARCH 수형할 작업을 알려 주세요.

Logout Update MyList Preset Search A000910.유니온 Data Explorer Massive Download Setting Help

VALUESEARCH My List Search Data Setting & Help

A1 : X ✓ ✕ =vs("FSR1", "A000910", "", "3", "12", "K", "J", "C", 1)

Data Library

종목 검색 & 선택

A000910.유니온

최근 검색 종목

A000910.유니온
A030190.NICE평가정보
A005930.삼성전자
A440110.파우

My List & 이슈 종목

TEST

- A000910.유니온
- A001520.동양
- A005930.삼성전자
- A043260.성호전자
- A066570.LG전자
- A263600.덕우전자
- 전일 수익률 상위
- 전일 거래량 상위
- 고가대비 급락
- 저가대비 급등
- 경상승 종목
- 이격도과열 종목

항목 선택

- 주요 재무 TTM
- 재무제표
 - 재무상태표
 - 손익계산서
 - 이익잉여금처분계산서
 - 현금흐름표
 - 재무비율
 - 자본변동표
- 연결재무제표

회계 결산 기간 계정 단위

IFRS KGAAP 결산 반기 1Q 3Q 2기 3기 4기 전체 3년 5년 선택 전체 공시 주요 1원 천원 백만 천만 억원 십억

	A	B	C	D	E	F
1	/ 손익계산서	IFRS별도				
2	코드	계정명	2020-12-31/Annual	2021-12-31/Annual	2022-12-31/Annual	
3	121000	수익	95684087	97661147	108834339	
4	122000	매출원가	78236444	78898415	92652811	
5	122653	[감가상각비]				
6	122654	[무형자산상각비]				
7	122655	[중립원급여]				
8	123000	매출총이익(손실)	17447643	18762732	16181529	
9	123100	기타영업이익				
10	123300	기타영업비용				
11	124000	판매비와관리비	13680944	15581775	16272229	
12	124001	[중립원급여]	17514022	18276926	18366245	
13	124002	[중감가상각비]	4007708	3937409	4172415	
14	124003	[중무형자산상각비]	105340	39817	43659	
15	125000	영업이익(손실)	3766699	3180957	-90701	
16	125001	[공시영업이익(손실)]	3766699	3180957	-90701	
17	125100	영업외수익	28795243	8720792	3993014	
18	126000	영업외비용	3722385	1589630	16811264	
19	128000	법인세비용차감전계속영업이익(손실)	28839557	10312120	-12908951	
20	128100	계속영업손익법인세비용(부의법인세비용)	5449944	2407892	-3615456	
21	128160	계속영업이익(손실)	23389613	7904227	-9293495	
22	128170	중단영업이익(손실)				
23	128171	[중단영업이익(손실)]				
24	128172	[중단영업매출원가]				
25	128173	[중단영업매출총이익(손실)]				
26	128183	[중단영업기타영업수익]				
27	128184	[중단영업기타영업비용]				
28	128174	[중단영업판매비와관리비]				
29	128175	[중단영업감가상각비]				
30	128176	[중단영업영업이익(손실)]				
31	128177	[중단영업영업외수익]				
32	128178	[중단영업영업외비용]				

Sheet1 Sheet2

[주요]

약식 재무계정으로
데이터 조회

(장점)

기업의 중요 정보만
빠르게 확인 가능하여
기업 간 비교 용이

공통 기능

3. Massive Download

특정조건에 따른 기업을 스크리닝하거나 대용량 데이터를 다운로드 하고 싶은 경우

Massive Download 활용



기업스크리닝

조건별 검색을 통해
원하는 기업 리스트 출력 가능



대용량 다운로드

선택한 그룹 리스트를 기반으로
대용량 데이터 다운로드 가능

03 Massive Download 활용 - 다수 기업 대량 데이터 다운로드 및 조건검색

Web

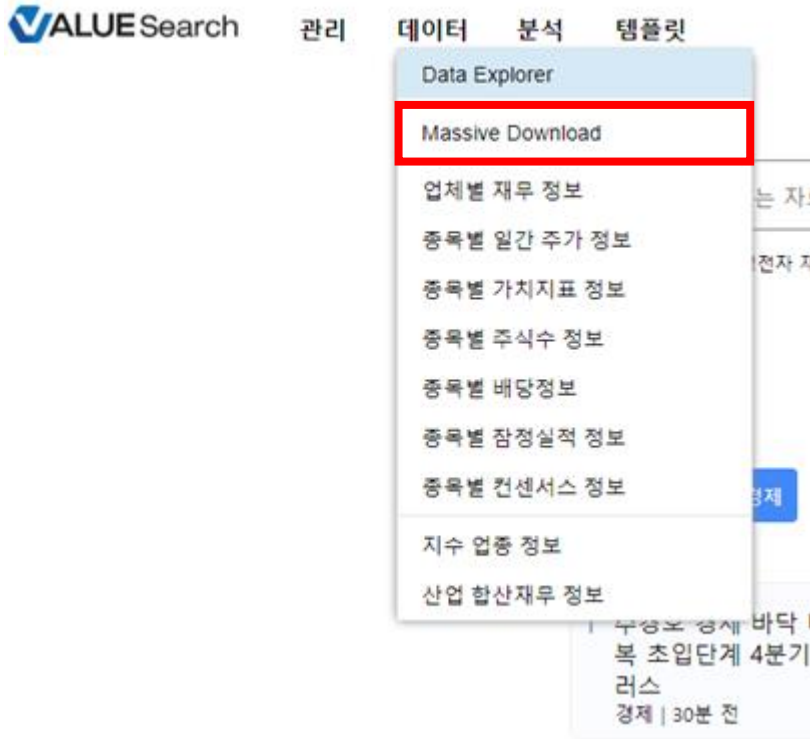

Excel

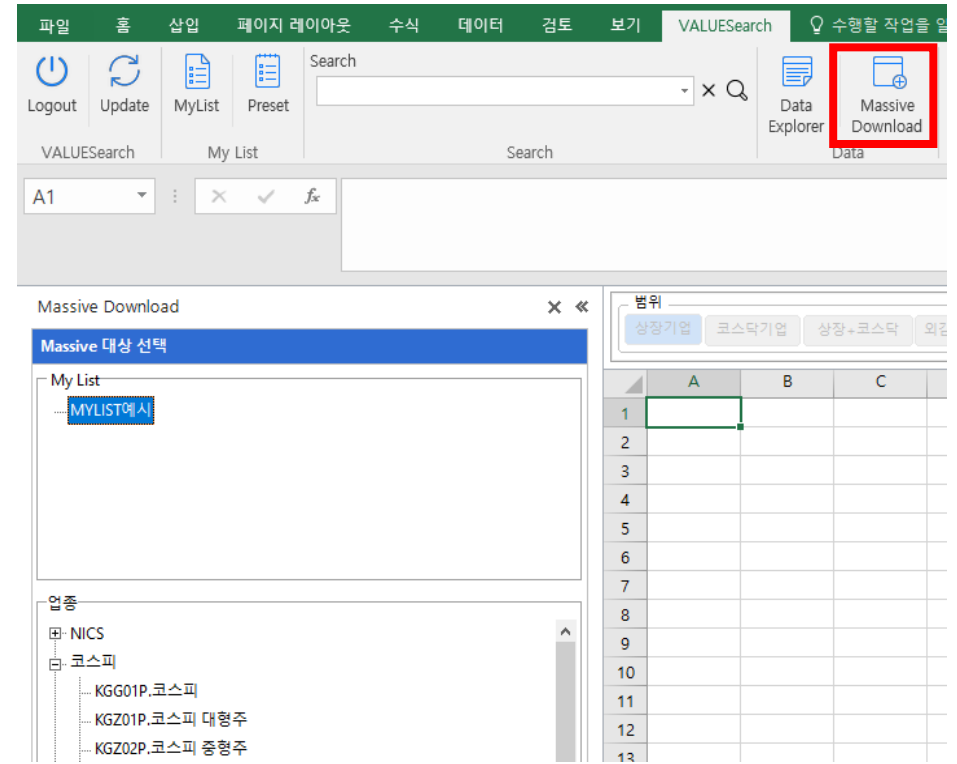

데이터 > Massive Download 클릭

VALUESearch > Massive Download 클릭

03 Massive Download 활용 - 다수 기업 대량 데이터 다운로드 및 조건검색

The screenshot displays the 'Massive Download' application window. On the left, the 'Massive 대상 선택' (Massive Target Selection) section includes a 'My List' dropdown with 'MYLIST메시' selected, and an '업종' (Industry) dropdown with '코스피' (KOSPI) selected, showing sub-items like 'KGG01P.코스피', 'KGG201P.코스피 대형주', and 'KGG202P.코스피 중형주'. The central panel shows a search bar for '계정코드나 계정명' (Account Code or Name) and a '프리셋' (Preset) dropdown menu with a list of financial codes such as '691020.사업자번호', 'S21000.수익', 'S21100.총수익', etc. The right panel shows a list of selected financial items with 'X' buttons for removal. At the bottom, there are buttons for '초기화' (Reset), '새로운 프리셋으로 저장' (Save as new preset), and '다운로드' (Download). Red annotations include: ① pointing to the 'MyList' dropdown, ② pointing to the '프리셋' dropdown, and ③ pointing to the '다운로드' button.

- ① Massive 대상 선택(MyList or 업종 드롭박스 활용) 후 **더블클릭**
- ② 팝업 메뉴 > 출력 데이터 선택(프리셋 or 카테고리 드롭박스) > 다운로드
 ※ 재무데이터는 "기준년도", "결산구분" 선택 **必**
- ③ [금융업종 재무계정 보기] 은행, 증권, 생보업 등 12개 금융업종의 재무계정 선택 가능

범위: 상장기업, 코스닥기업, 상장+코스닥, 외감이상, 제외, 포함, 항목선택

	A	B	C	D	E
1	Massive Download				
2			2022/Annual	2022/Annual	
3	종목코드	종목명	121000.수익(연결)	121100.총수익(연결)	600001.종목명
4	A000910	유니온	234981177	234981177	유니온
5	A001520	동양	767681538	767681538	동양
6	A005930	삼성전자	3.02231E+11	3.02231E+11	삼성전자
7	A043260	성호전자	153575649	153575649	성호전자
8	A066570	LG전자	83467318000	83467318000	LG전자
9	A263600	덕우전자	208968712	208968712	덕우전자
10					
11					
12					
13					
14					
15					

데이터 출력 내역 확인

※ (유의1) Massive Download를 통해 조회 가능한 업체는 "외감 이상" 기업으로 한정

※ (유의2) 시가총액 및 주가의 경우 실시간이 아닌 전일 종가 기준

업종 & 그룹

NICS	NICE Industry Industry Classification Standard) 분류에 따라 산업분류를 선택할 수 있습니다
코스피	코스피 시장 분류 업종을 선택할 수 있습니다
코스닥	코스닥 시장 분류 업종을 선택할 수 있습니다
KRX섹터	KRX섹터를 선택할 수 있습니다
상호출자제한집단	상호출자제한집단의 특정 그룹명을 선택하여 소속계열사 리스트를 불러올 수 있습니다
주채무계열	주채무계열의 특정 그룹명을 선택하여 소속 계열사 리스트를 불러올 수 있습니다
전체	코스피+코스닥(우선주 제외), 외부감사 법인 등 보다 넓은 범위의 선택이 가능합니다

계정 리스트

개요	현대표자, 종업원수, 설립일, 상장일, 기업규모, 주요상품, 산업분류 등
현황	감사의견, 수출비중, 주주정보, 주요제품, 부채상환계획, R&D 등
일간가치지표	주가지표, 수정주가, 시가총액, 외국인지분율, 주가변동률, PER, PCR 등
기간가치지표	종가지표, 주식수 지표, 재무지표, 배당지표, 잠정실적지표 등
주요재무제표	개별주요재무, 연결주요재무, 개별주요재무TTM, 연결주요재무TTM 등
개별재무제표	재무상태표, 손익계산서, 이익잉여금처분계산서, 현금흐름표, 재무비율, 자본변동표 등
연결재무제표	재무상태표, 손익계산서, 현금흐름표, 재무비율, 자본변동표 등

ValueSearch Excel

1. 설치방법

관심그룹 관리 ...

프리셋 관리 ...

공지사항...

Excel 파일로 저장

HTML 파일로 저장

XML 파일로 저장

Text 파일로 저장

VALUESearch Excel Add-in 다운로드

고자 하는 자료의 키워드를 입력해 주세요.

어 삼성전자 재무상태표 3 10억 | 삼성전자 112000,114000 2019 2022 | 삼성전자 종가,수정주가, 거래량 :

종합

정치

경제

사회

문화

세계

기술

연예

스포츠

- ① www.valuesearch.co.kr 접속 및 로그인
- ② 관리 > VALUESearch Excel Add-in 다운로드 클릭
- ③ 팝업창 하단의 설치 프로그램 다운로드

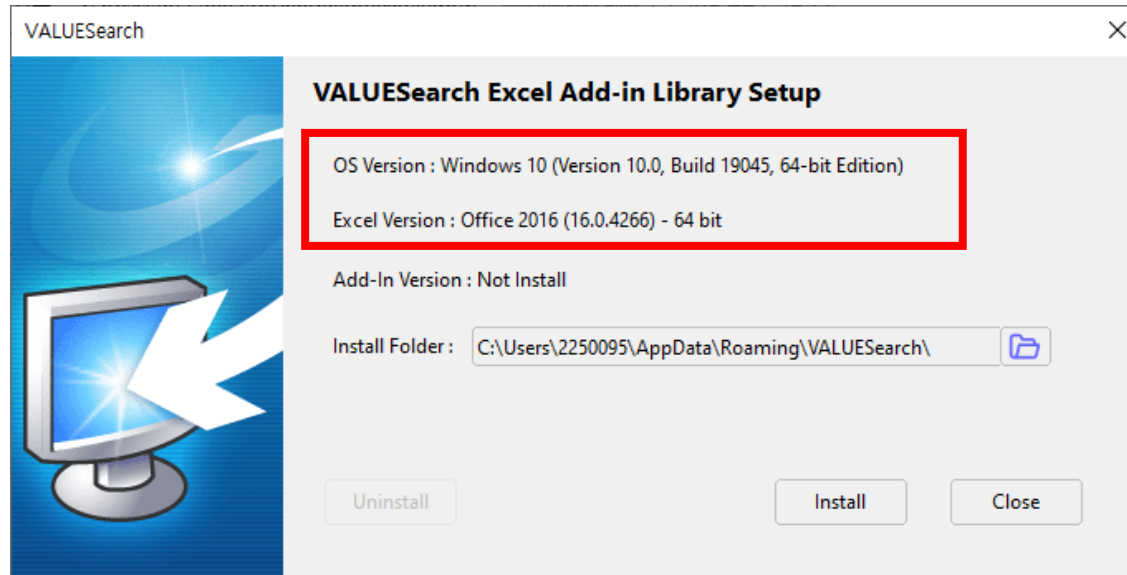

설치 진행 전 OS 및 Excel Version 맞는지 확인

※ 설치 오류 시 정확한 응대를 위해 캡처 or 메모 권장

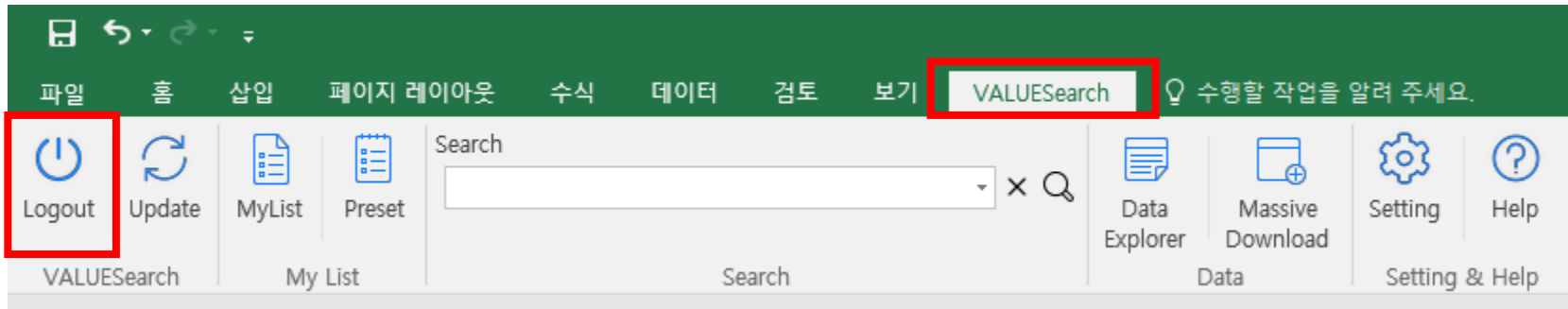

- ① 정상 설치 시 상단 메뉴에 VALUESearch 메뉴 생성
- ② Login(Login) 버튼 클릭 > 계정입력 후 사용

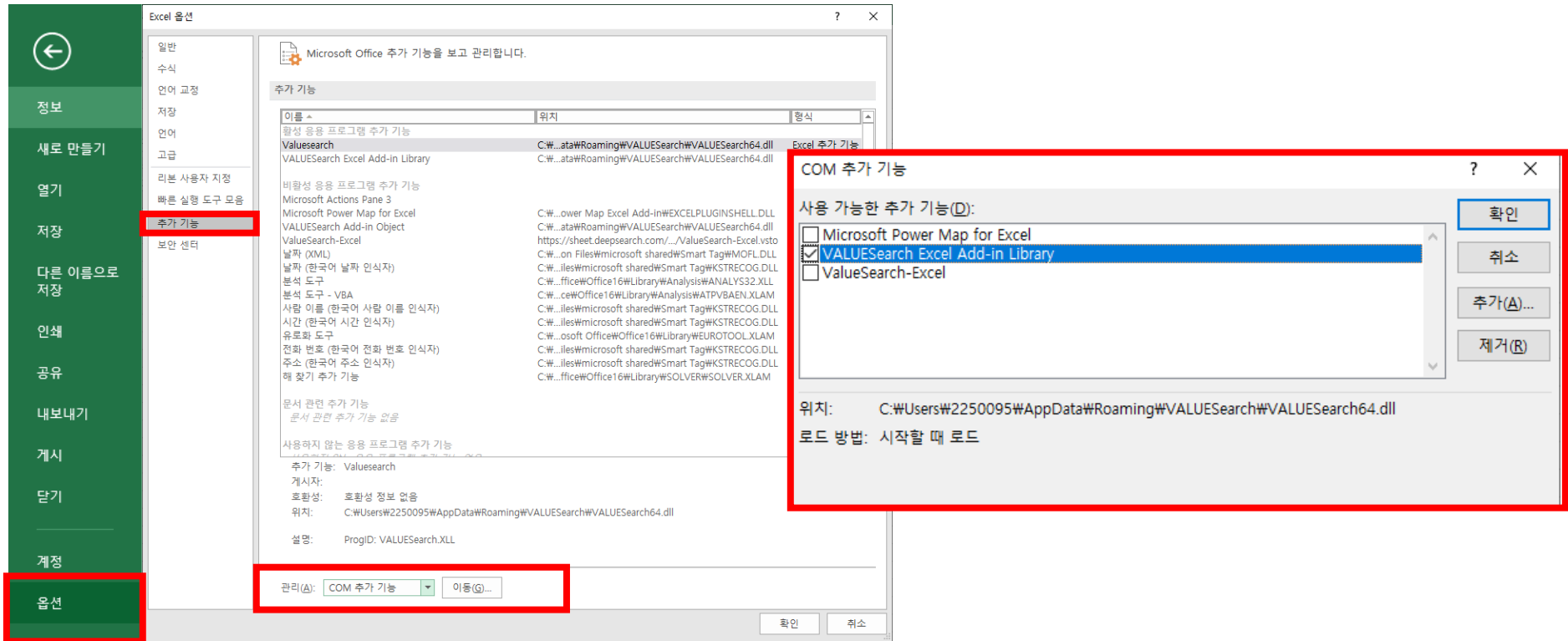

VALUESearch 메뉴가 보이지 않을 경우

- 파일 > 옵션 > 추가기능 > 관리(A) COM 추가기능 > VALUESearch Excel Add-in Library 체크

※ ValueSearch-Excel 체크박스 해제 후 사용(오류 방지)

ValueSearch Excel

2. 상세 매뉴얼

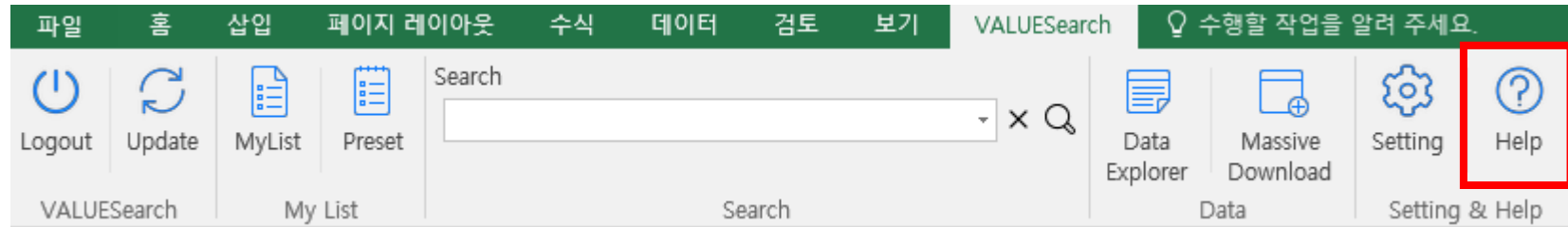

① Help 버튼 클릭 시 상세 매뉴얼이 담긴 웹페이지로 이동

ValueSearch Web

1. 접속 방법

01 접속방법

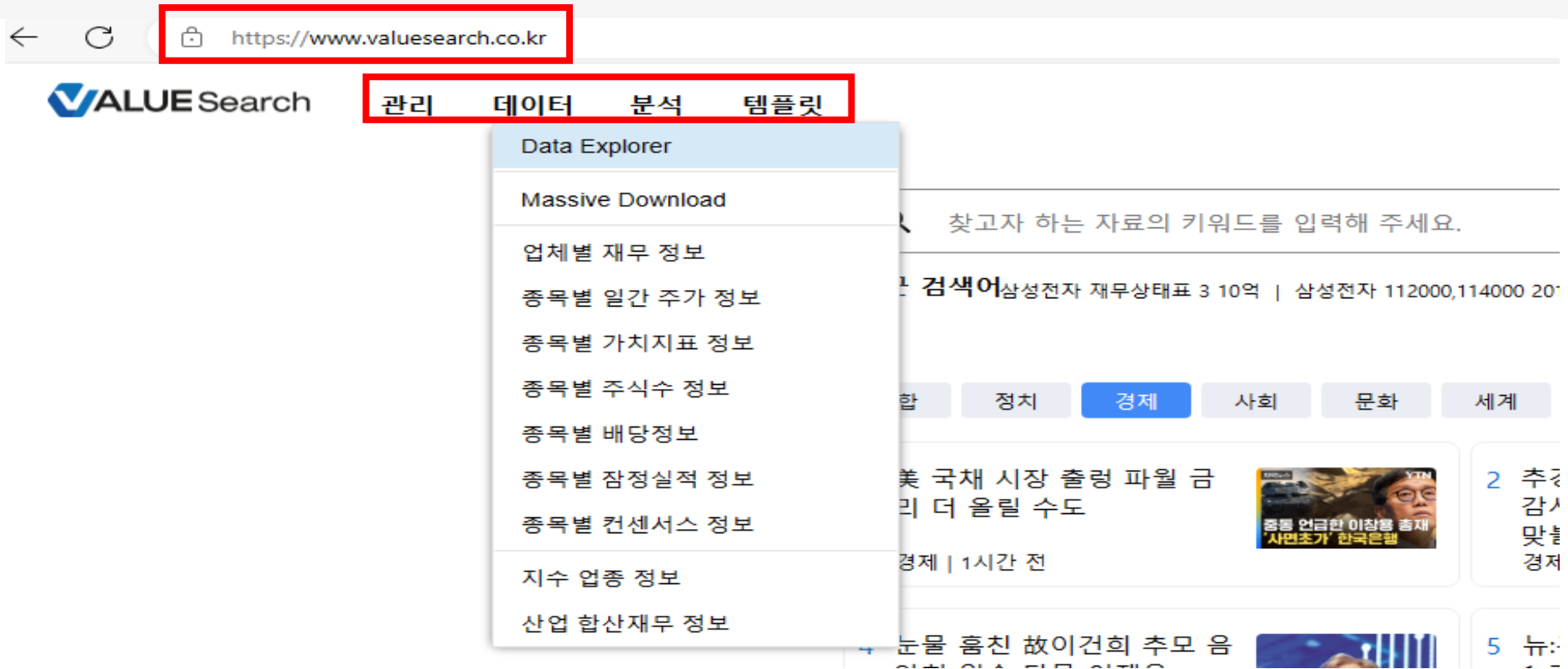

- ① 회원가입 후 www.valuesearch.co.kr URL 접속(별도 프로그램 다운 X)
- ② [관리/데이터/분석/템플릿] 탭에서 필요 데이터 확인 및 다운로드

ValueSearch Web

2. 키워드검색 및 조건검색

키워드 기반으로 데이터를 검색하거나 다양한 조건의 조합에 따라 데이터를 출력할 때

분석 메뉴 활용



키워드검색

일정한 규칙에 따라
원하는 데이터 출력 가능



조건검색

다양한 조건을 복합적으로 설정하여
원하는 기업 범위 압축 가능

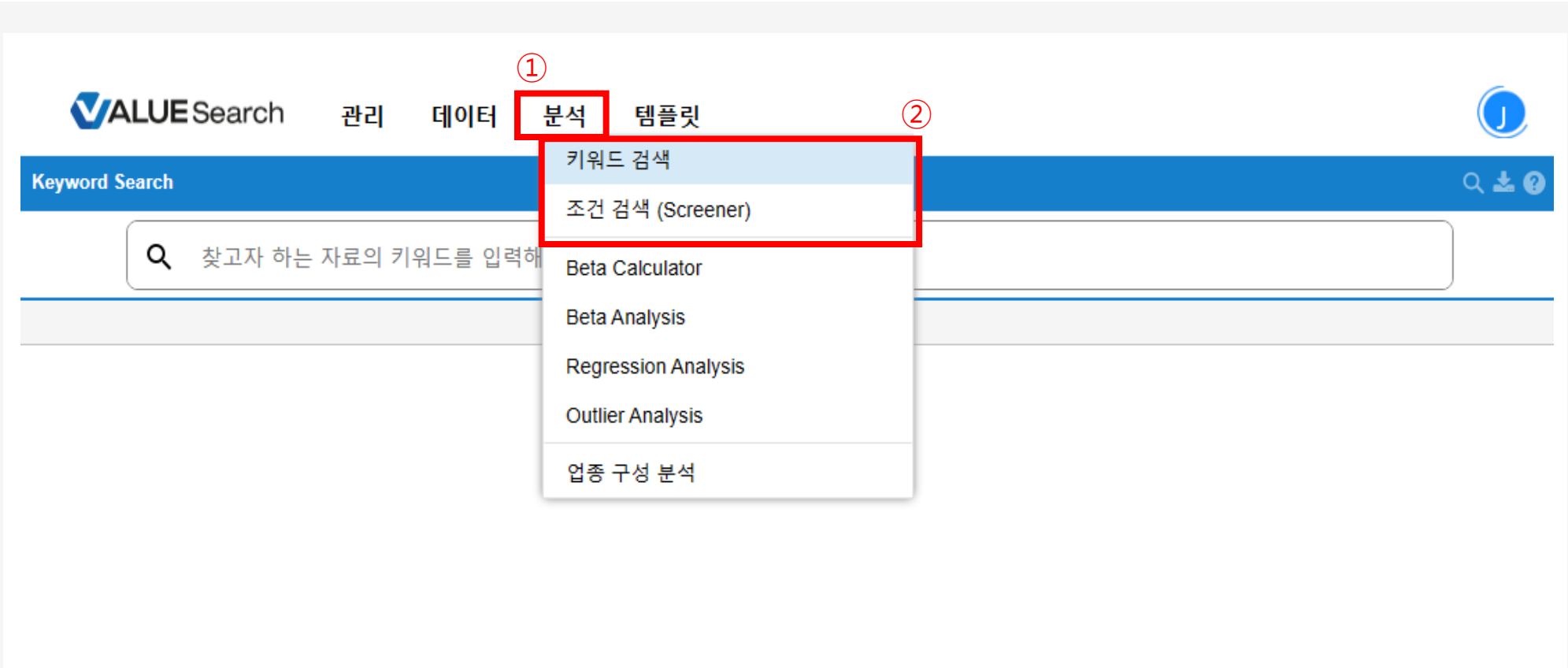

① [분석] 메뉴는 특수 검색 기능과 다양한 분석 프레임워크 제공

② [키워드 검색] 정해진 입력 규칙에 따라 데이터 출력

[조건 검색(Screener)] 다양한 조건을 조합(and/or)하여 원하는 업체 검색

※ 검색 대상은 외감이상으로 한정

키워드검색 예시

※ 상세 입력 규칙은 화면 우측 상단 물음표(?) 클릭하여 확인

삼성전자 재무상태표 5 반기

→ 삼성전자 최근 5개년 반기 재무상태표

삼성전자 재무상태표 2018 2022

→ 삼성전자의 2018-2022 재무상태표(기본값 결산)

삼성전자 재무상태표 3 10억

→ 삼성전자의 최근 3개년 결산 재무상태표

삼성전자 112000,114000 2019 2022

→ 삼성전자의 2019-2022 재무 중 유동자산(112000), 비유동자산(114000)값

삼성전자 자산총계, 부채총계,
118111, 118102 2019 2022

→ 삼성전자의 2019-2022 입력한 재무계정값

삼성전자 종가, 수정주가, 거래량
2023-01-02 2023-05-02

→ 삼성전자의 2023-01-02부터 2023-05-02까지의 종가, 수정주가, 거래량

삼성전자 대표자, 주소, 전화번호

→ 삼성전자의 현재 대표자, 주소, 전화번호

조건검색(Screener)

① 상장외감구분 코스피+코스닥

715 업체가 검색되었습니다.

691090.본사리 경기도

2,314 업체가 검색되었습니다.

121000.매출액 2022-12-31 0 500,000,000

600040.증가 2022-12-29 0 100,000

+ 추가

② 관심그룹으로 저장 결과확인

Screener \ 680 업체가 검색되었습니다.

업체코드	구분	업체명	691090.본사주소	121000.매출액	600040.증가
A072470	코스닥	우리산업홀딩스(주)	용인시 기흥구 지삼로 89	441,041,000	4,265
A290660	코스닥	(주)네오팩트	성남시 수정구 창업로 42, 판교제2테크노밸리 경기기업성장센터 801호	321,038,000	1,395
A388870	코스닥	(주)파로스아이바이오	안양시 동안구 흥안대로427번길 38, 1408호	300,000,000	
A042420	코스닥	(주)네오위즈홀딩스	성남시 분당구 대왕판교로645번길 14	190,829,000	24,250
A261780	코스닥	(주)차백신연구소	성남시 중원구 둔촌대로 560, 406,407호	179,485,000	4,985
A376930	코스닥	노을(주)	용인시 수지구 광고중앙로 338, 8동 10층 (상현동,광고우미뉴브)	48,044,000	8,600
A244460	코스닥	올리팩스(주)	용인시 기흥구 동백중앙로16번길 16-4, 20층	375,375	6,090
A291650	코스닥	(주)압타머사이언스	성남시 분당구 판교로228번길 15, 3동 301호 (삼평동,판교세븐벤처밸리	164,203	8,750
A284620	코스닥	(주)카이노스메드	성남시 분당구 대왕판교로 700, 코리아바이오파크 제3층 제에이-301호	59,089	4,100
A202780	코스닥	아프바이오(주)	용인시 기흥구 호터1로 12 1동 501층 (연덕동,호터IT밸리)	17,888	10,650

① 상장외감구분 선택 > [+추가] 또는 [+] 버튼을 통해 조건 선택 > 결과확인 클릭

* [+추가] : AND 조건 / [+] : OR 조건

② 출력된 업체 리스트를 MyList(관심그룹)으로 저장 가능

ValueSearch Web

3. 데이터 저장 및 상세 매뉴얼

①

②

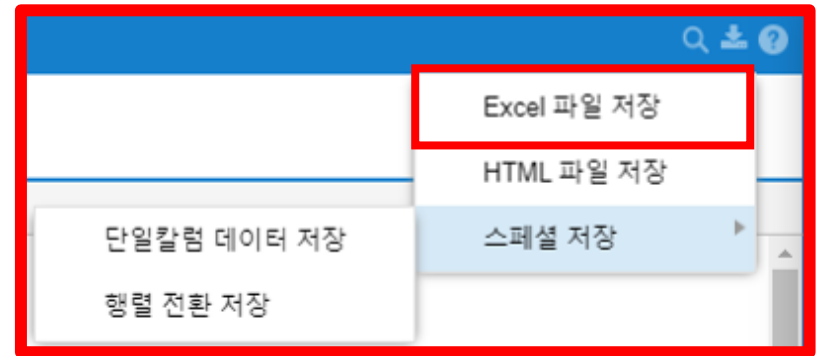
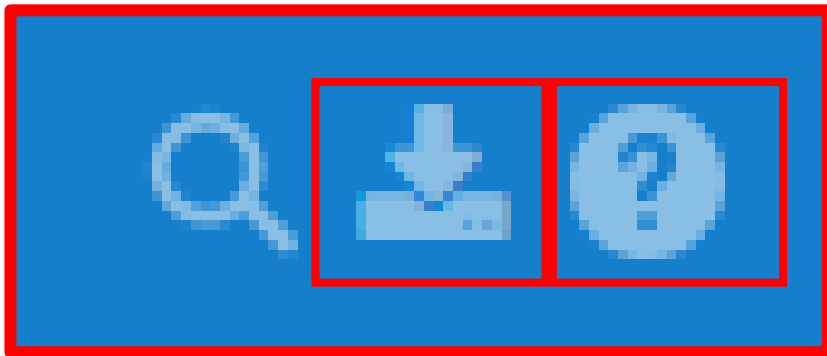

① [데이터 저장] 화면 우측 상단의 아이콘 클릭하여 저장

※ Excel/HTML/text 형식 지원

※ 스페셜 저장 : 단일칼럼 및 행렬전환저장 지원

② [상세 매뉴얼] 메뉴별로 화면 우측 상단 물음표(?) 버튼 클릭하여 매뉴얼 확인 가능