

**SACHSEN-ANHALT**

Ministerium für  
Umwelt, Landwirtschaft  
und Energie



# Bericht zur Lage der Landwirtschaft des Landes Sachsen-Anhalt 2018



Impressum:

Herausgeber: Ministerium für Umwelt, Landwirtschaft und  
Energie des Landes Sachsen-Anhalt  
Leipziger Straße 58  
Referat Öffentlichkeitsarbeit  
39112 Magdeburg

Internet: <http://www.mule.sachsen-anhalt.de>  
E-Mail: [Printmedien@mule.sachsen-anhalt.de](mailto:Printmedien@mule.sachsen-anhalt.de)

Redaktion: Abteilung 7 Landwirtschaft, Gentechnik,  
Agrarmärkte, Veterinärwesen  
Referat 74 Agrarökonomie, Steuern, Berufliche Bildung  
E-Mail: [Annette.Sayn-Wittgenstein@mule.sachsen-anhalt.de](mailto:Annette.Sayn-Wittgenstein@mule.sachsen-anhalt.de)

Der Umwelt zuliebe chlorfrei!

Diese Schrift darf weder von Parteien noch von Wahlhelfern während eines Wahlkampfes zum Zwecke der Wahlwerbung verwendet werden. Missbräuchlich ist insbesondere die Verteilung auf Wahlveranstaltungen, an Informationsständen der Parteien sowie das Einlegen, Aufdrucken oder Aufkleben politischer Informationen oder Werbemittel.

## Vorwort

Liebe Leserinnen und Leser,

Landwirtschaft ist Vielfalt. Das zeigt in bewährter Weise auch der nachfolgende Agrarbericht. Er gibt Ihnen einen Überblick über die Leistungen, Strukturen und die Situation der Landwirtschaft in Sachsen-Anhalt auf Grundlage der Buchführungsergebnisse des Wirtschaftsjahres 2017/2018. Es ist erfreulich, dass der Anteil der ökologisch bewirtschafteten Fläche im Berichtszeitraum weiter zugenommen hat. Optimistisch stimmt auch der leichte Anstieg der Milchpreise. Weniger erfreulich sind hingegen die Rückgänge bei den Getreideerträgen und den Preisen für Schweine und Ferkel. Auch zeichnen sich die Vorboten der Dürre im Jahr 2018 ab. Der Agrarbericht lässt Rückschlüsse auf die Herausforderungen zu, vor denen die Landwirtinnen und Landwirte heute stehen. Dieser Bericht ist daher als ein Anhaltspunkt für künftige Initiativen und selbstverständlich auch als Beleg für bisher erzielte Erfolge zu werten.



Die laufende Anpassung an die fortschreitende technische Entwicklung sowie an die gesellschaftlichen Erwartungen und den Klimawandel ist sowohl Notwendigkeit als auch Chance. Naturgemäß kann sich die Landwirtschaft nur relativ langsam an die sich ändernden Rahmenbedingungen anpassen. Angemessene Übergangsfristen sind daher anzustreben. Dennoch gibt es Fälle, die keinen Aufschub vertragen. Hier sticht die Novelle der Düngeverordnung, die im Berichtszeitraum in Kraft getreten ist, hervor. Außerdem ist dem Rückgang der Biodiversität in der Agrarlandschaft intensiver zu begegnen. Dabei bin ich überzeugt, dass die Landwirtinnen und Landwirte als aktive Partner ihren Beitrag zur Verbesserung leisten möchten, ebenso bei der Steigerung des Tierwohls in den Nutztierbeständen. Schließlich ist die Einkommens- und Gewinnsituation der landwirtschaftlichen Unternehmen auf stabile und langfristig tragfähige Beine zu stellen. Auch für den Erhalt und die nachhaltige Entwicklung der ländlichen Räume, die unser Bundesland so prägen, ist eine flächendeckende, vielfältig strukturierte und wirtschaftlich leistungsfähige Landwirtschaft wichtig. So trägt sie auch dazu bei, für die Menschen in den ländlichen Räumen perspektivisch gleichwertige Lebensverhältnisse zu schaffen.

Es ist mir wichtig, die Rahmenbedingungen so zu gestalten, dass in Sachsen-Anhalt auch weiterhin eine zukunftsfähige und nachhaltige Landwirtschaft möglich ist. Dies soll im Dialog geschehen, um zusammen die besten Lösungen zu finden. Ich möchte eine Agrarpolitik, mit der es Menschen, Tieren und der Umwelt gut geht.

Prof. Dr. Claudia Dalbert

Ministerin für Umwelt, Landwirtschaft und Energie  
des Landes Sachsen-Anhalt

# Inhaltsverzeichnis

|                                                                                               | Seite |
|-----------------------------------------------------------------------------------------------|-------|
| <b>Vorwort</b>                                                                                | 3     |
| <b>Inhaltsverzeichnis</b>                                                                     | 4     |
| 1. Rahmenbedingungen                                                                          | 5     |
| 1.2 Gesamtrechnung in Sachsen-Anhalt                                                          | 5     |
| 1.2. Politische Rahmenbedingungen                                                             | 6     |
| 2. Landwirtschaft                                                                             | 10    |
| 2.1 Unternehmensstruktur, Flächenausstattung, Arbeitskräfte landwirtschaftlicher Betriebe     | 10    |
| 2.2 Ökologischer Landbau in Sachsen-Anhalt                                                    | 13    |
| 2.3 Buchführungsergebnisse der landwirtschaftlichen Unternehmen<br>im Wirtschaftsjahr 2017/18 | 14    |
| 2.4 Zusammenfassung der Betriebsergebnisse                                                    | 26    |
| 3. Flurneuordnung                                                                             | 31    |
| 4. Tabellenteil                                                                               | 32    |
| 4.1 Zeitreihen                                                                                |       |
| A 1 Bruttowertschöpfung (BWS) im Bereich Land- und Forstwirtschaft, Fischerei                 | 32    |
| A 2 Anzahl der landwirtschaftlichen Betriebe nach LF-Größenklassen                            | 33    |
| A 3 Mit betrieblichen Arbeiten in der Landwirtschaft Beschäftigte                             | 34    |
| A 4 Nutzung des Ackerlandes (AL) nach ausgewählten Kulturen und Jahren                        | 35    |
| A 5 Anbauentwicklung von Getreide (in 1000 Hektar)                                            | 36    |
| A 6 Ertragsentwicklung von Getreide (dt/hat)                                                  | 37    |
| A 7 Erntemengenentwicklung von Getreide (in 1.000 t)                                          | 38    |
| A 8 Anbau, Ertrag und Erntemengen von Winterraps                                              | 39    |
| A 9 Anbau, Ertrag und Erntemengen von Kartoffeln                                              | 39    |
| A 10 Anbau, Ertrag und Erntemengen von Zuckerrüben                                            | 40    |
| A 11 Gemüseproduktion im Freiland zur Vermarktung                                             | 40    |
| A 12 Obstanbauflächen und Obsterntemengen ausgewählter Arten                                  | 41    |
| A 13 Viehbestände in Sachsen-Anhalt                                                           | 42    |
| A 14 Legehennenhaltung und Eierzeugung                                                        | 44    |
| A 15 Gewerbliche Rinder-, Schweine- und Schafschlachtungen (Anzahl) in Sachsen-Anhalt         | 44    |
| A 16 Versorgungsbilanz Fleisch in Deutschland                                                 | 45    |
| 4.2 Buchführungsergebnisse                                                                    | 46    |

# 1. Rahmenbedingungen

## 1.1 Gesamtrechnung in Sachsen-Anhalt

Nach Berechnungen des Arbeitskreises „Volkswirtschaftliche Gesamtrechnungen der Länder“ stieg im Kalenderjahr 2018 in Sachsen-Anhalt die nominale Bruttowertschöpfung der Gesamtwirtschaft (Produktionswert abzüglich Vorleistungen) gegenüber dem Vorjahr um 3,0 % auf 57,3 Mrd. EUR. Preisbereinigt, d.h. ohne Berücksichtigung der Preisentwicklung, entsprach das einer Zunahme von 0,9 %.

Im Sektor Land- und Forstwirtschaft, Fischerei waren die Auswirkungen der großen Hitze und Trockenheit im Sommer 2018 auch im Ergebnis sichtbar. Der Primärsektor entwickelte sich im Jahr 2018 sowohl nominal als auch preisbereinigt schwächer als die Gesamtwirtschaft Sachsens-Anhalts. Gegenüber dem Vorjahr reduzierte sich die nominale Bruttowertschöpfung um 19,5 % und betrug 939 Mill. EUR. Die nominale Entwicklung der Land- und Forstwirtschaft, Fischerei in Sachsen-Anhalt lag sowohl unter dem Bundesdurchschnitt (- 9,0 %) als auch unter dem Durchschnitt der neuen Länder ohne Berlin (- 13,7 %). Die preisbereinigte Bruttowertschöpfung des Primärsektors verringerte sich in Sachsen-Anhalt um 13,7 %. Dieser Rückgang war höher als im Bundesdurchschnitt (-1,6 %) und im Durchschnitt der neuen Länder ohne Berlin (- 7,9 %).

Wesentliche Ursache des schlechten Ergebnisses für Sachsen-Anhalt im Bundesvergleich war, dass die Landwirtschaft Sachsens-Anhalts stärker von der pflanzlichen Erzeugung dominiert wird und somit von den Auswirkungen der Dürre 2018 vergleichsweise härter betroffen war.

Mengenrückgänge wurden vor allem für die pflanzlichen Erzeugnisse Getreide, Raps, Kartoffeln und Zuckerrüben festgestellt. Mengenänderungen gehen sowohl in die Berechnung des preisbereinigten als auch des nominalen Ergebnisses ein.

Allerdings war die Entwicklung des Sektors Land- und Forstwirtschaft, Fischerei in Sachsen-Anhalt im Jahr 2018 nicht nur von Mengen- sondern auch von Preisrückgängen in vielen Bereichen gekennzeichnet. Preisrückgänge gegenüber dem Jahr 2017 betrafen vor allem die tierische Erzeugung, insbesondere Milch und Schweinefleisch. Aber auch für einige pflanzliche Erzeugnisse, z. B. Raps, Zuckerrüben und Obst sowie Rohholz sanken die Erzeugerpreise. Die Erzeugerpreisindizes landwirtschaftlicher Produkte gehen in die Berechnung der nominalen Bruttowertschöpfung (Berücksichtigung der Preisentwicklung), aber nicht in die preisbereinigten Ergebnisse ein.

Die unterschiedliche Entwicklung zwischen den Bundesländern ist vor allem Ergebnis der unterschiedlichen Anteile einzelner land- und forstwirtschaftlicher Produkte an der Bruttowertschöpfung und deren regionalen Markt- und Ertragsentwicklungen.

Die Land- und Forstwirtschaft, Fischerei hatte 2018 einen Anteil von 1,6 % an der gesamtwirtschaftlichen Bruttowertschöpfung Sachsens-Anhalts. Der Anteil war damit doppelt so hoch wie im Bundesdurchschnitt. Im Vorjahr lag der Anteil in Sachsen-Anhalt noch bei 2,1 %.

Ein größeres Gewicht als in Sachsen-Anhalt besaß die Land- und Forstwirtschaft, Fischerei im Jahr 2018 bundesweit nur in Mecklenburg-Vorpommern. Dort betrug der Anteil 2,4 %. Eine vergleichbar hohe Bedeutung hat der Sektor noch in Brandenburg und Niedersachsen mit einem Anteil von jeweils 1,6 % an der gesamtwirtschaftlichen Bruttowertschöpfung der beiden Länder.

Die Gesamtbruttowertschöpfung des Primärsektors Land- und Forstwirtschaft, Fischerei in der Bundesrepublik lag 2018 bei insgesamt 23,188 Mrd. EUR. Der Anteil des Landes Sachsen-Anhalt daran betrug rund 4,0 %. Dies waren 0,6 Prozentpunkte weniger als im Jahr 2017. Den höchsten Anteil hatte 2018 Bayern mit 20,7 %, gefolgt von Niedersachsen mit 18,4 % und Nordrhein-Westfalen mit 12,3 %.

## **1.2 Politische Rahmenbedingungen EU-Agrarpolitik**

Im weiteren Bestreben nach Vereinfachung der Gemeinsamen EU-Agrarpolitik wurde Mitte Dezember 2017 der landwirtschaftliche Teil der Omnibus-Verordnung verabschiedet, sodass zum Jahresbeginn 2018 die Neuerungen in Kraft treten konnten. Ziel der Omnibus-Verordnung ist die Vereinfachung und Ergänzung bestehender Vorschriften für mehrere landwirtschaftliche Themen – vom Risikomanagement bis hin zur Unterstützung für Junglandwirte. Die Schwerpunkte liegen dabei auf flexibleren und weniger bürokratischen Vorschriften sowie auf besserer Zielerreichung beispielweise im Umweltschutz und der Förderung der Landwirtschaft.

Aufbauend auf dem Weißbuch der Kommission über die Zukunft Europas und den Ergebnissen der Online-Konsultation über die Zukunft der Gemeinsamen Agrarpolitik (GAP) hat die EU-Kommission Ende November 2017 ihre Grundzüge in der Mitteilung „Ernährung und Landwirtschaft der Zukunft“ vorgestellt. Kernpunkt der GAP ab 2021 (Sachstand im Berichtszeitraum) sollen demnach einfachere Vorschriften und flexiblere Ansätze sein. So soll die Unterstützung der Landwirte greifbare Ergebnisse erbringen und Anreize für eine nachhaltige Entwicklung der Landwirtschaft in der EU schaffen. Bei der Ressourceneffizienz, der Umweltpflege und beim Klimaschutz sollen ehrgeizigere Ziele verfolgt werden. Dabei soll den Mitgliedsstaaten mehr Entscheidungsspielraum gegeben werden, wie und wo sie ihre GAP-Mittel einsetzen. Die bisherige Zwei-Säulen-Struktur soll beibehalten werden. Direktzahlungen werden auch weiterhin die Landwirte unterstützen, dabei soll eine gerechte und gezieltere Einkommensstützung gewährleistet werden.

Die Ausgestaltung und die Wirksamkeit der Instrumente der GAP hängen in erheblichem Umfang von der Finanzausstattung ab. Da aufgrund des möglichen Ausscheidens Großbritanniens und neuer Aufgaben der EU der bisherige Finanzrahmen nicht zu halten ist, hat die EU-Kommission Anfang Mai 2018 ihren Vorschlag für den mehrjährigen Finanzrahmen 2021-2027 vorgelegt. Dort wird die bislang umfangreichste Rubrik „Natürliche Ressourcen und Umwelt“ (u. a. für GAP) als einzige finanziell gekürzt.

Konkreter wurden die Kürzungen mit der Vorstellung der Legislativvorschläge für die GAP am 1. Juni 2018. Für Deutschland soll die Obergrenze für die Direktzahlungen um ca. 4 % und die Obergrenze für die Unterstützung der

ländlichen Entwicklung um ca. 15 % im Vergleich zur laufenden Förderperiode gekürzt werden. Weitere – teils grundlegende – Neuerungen sind in den Legislativvorschlägen enthalten. Zunächst fällt der Europäische Landwirtschaftsfonds für die Ländliche Entwicklung (ELER) aus dem bisherigen Verbund der Europäischen Struktur- und Investitionsfonds heraus und wird in die GAP integriert. Das Planungs- und Umsetzungsmodell der GAP wird grundlegend reformiert. Sie soll eine nachhaltige Entwicklung der Landwirtschaft, Ernährung und in den ländlichen Räumen gewährleisten. Dazu wurden vier allgemeine und neun spezifische Ziele der GAP formuliert. Um die in der EU bestehenden Unterschiede in den Naturräumen und den sozio-ökonomischen Bedingungen angemessen zu berücksichtigen sowie die Ergebnisorientierung zu verbessern, sollen die Mitgliedsstaaten Strategiepläne, die die beiden Säulen der GAP abdecken, erstellen. Dort müssen zunächst auf Basis einer Analyse die Bedürfnisse bewertet werden. Dann sind Interventionen zu beschreiben, die die Zielerreichung gewährleisten sollen. Darüber hinaus sind in den Strategieplänen u. a. die Verwaltungs- und Kontrollsysteme der Mitgliedsstaaten zu beschreiben. Die Strategiepläne sind letztlich durch die EU-Kommission zu genehmigen, die im Prinzip die Rahmendefinitionen und Grundsätze vorgibt. So könnten auch Tendenzen der Renationalisierung der GAP begegnet werden. Das derzeitige mehrstufige Verwaltungssystem soll erhalten bleiben.

Regelungen zu Kappung und Degression der Direktzahlungen wurden wieder aufgenommen, allerdings sind diese im Gegensatz zur bisherigen Festlegung, verpflichtend durch die Mitgliedsstaaten anzuwenden, wobei eine Anrechnung der Lohn- und Lohnnebenkosten erfolgen kann.

Auch die Beteiligung des ELER an den Maßnahmen soll neu geregelt werden. Zum einen fällt die Kategorie der Übergangsregionen weg, zum anderen variieren die Beteiligungssätze zwischen den einzelnen Maßnahmen. Umschichtungen zwischen den Säulen sollen auch weiterhin möglich sein.

Das erhöhte Ambitionsniveau der GAP beim Umwelt- und Klimaschutz soll nach Auffassung der EU-Kommission durch die neue „Grüne Architektur der GAP“ gewährleistet werden. Es ist ein System sich gegenseitig beeinflussender Ansätze und Regelungen. Neben dem neuen Instrument der „Regelungen für Klima und Umwelt“, die aus der ersten Säule finanziert werden und für die Mitgliedsstaaten verpflichtend sind, sind die erweiterte Konditionalität, als Zusammenführungen des bisherigen Cross-Compliance und Greening, und die Agrarumwelt- und Klimamaßnahmen aufeinander abzustimmen.

Es ist allerdings derzeit nicht absehbar, welche Mittelausstattung der GAP und welche Regelungen letztendlich in den Abstimmungen mehrheits- oder kompromissfähig sein werden.

### **Nationale Agrarpolitik**

In den Berichtszeitraum fällt die Anfangsphase der Dürre, die sich im 1. Halbjahr 2018 bereits abzeichnete. Erste Nachfragen nach Unterstützung sind angesichts der schlechten Entwicklungen der Grünland- und Ackerfrüchte bereits im Berichtszeitraum ergangen. Die Auswirkungen der Dürre 2018 werden sich jedoch erst in den Betriebsergebnissen des noch laufenden Wirtschaftsjahres 2018/2019 widerspiegeln.

Auf Grund der allgemeinen Zunahmen der Intensität von Extremwetterlagen und der damit einhergehenden Schäden sowie der

zunehmenden Volatilität der Erzeugerpreise der zurückliegenden Zeit hat der Aspekt der einzelbetrieblichen Risikovor-sorge und deren Unterstützung wieder stärker an Beachtung gewonnen. Auch die Ausbreitung von Tierseuchen, vornehmlich weitere Neuinfektionen von Haus- und Wildschweinen in Osteuropa mit der Afrikanischen Schweinepest und der damit steigenden Gefahr der Einschleppung nach Deutschland, haben zu politischen Initiativen geführt. Sachsen-Anhalt ist hier als Transitregion in einer speziellen Gefährdungslage. Insbesondere in der Schweinehaltung sind die Anpassungen an die Neuregelung der Haltung von Sauen im Kastenstand und dem Kupieren der Schwänze von Ferkeln noch nicht abgeschlossen. Auch weiterhin sind Anstrengungen zur Verbesserung des Tierwohls der landwirtschaftlichen Nutztiere nicht nur angesichts der gesellschaftlichen Forderungen notwendig. Auf Grund der unklaren Rechtslage insbesondere im Bereich der Schweinehaltung und der Entwicklung der Erzeugerpreise für tierische Produkte war im Berichtszeitraum auch ein Rückgang der Inanspruchnahme der Investitionsförderung zu verzeichnen.

Einen weiteren Schwerpunkt bildet der Rückgang der Biodiversität in der Agrarlandschaft. Die Intensivierung der Landwirtschaft in den letzten 30 Jahren hat einen Anteil an diesem Prozess. Die Landesregierung hat dazu im Koalitionsvertrag Aussagen getroffen. Für den Ökolandbau soll das langfristige Ziel, 20 % der landwirtschaftlichen Nutzfläche ökologisch zu bewirtschaften angestrebt werden. Hier sind im Berichtszeitraum Fortschritte zu verzeichnen (siehe Kapitel 2.2.) Auch Blühstreifen, Blühflächen und Schonstreifen sowie Streuobstwiesen sind ein wichtiger Rückzugsraum für viele seltene Tier- und Pflanzenarten und damit auch für Insekten.

Wie im Koalitionsvertrag vereinbart sollen die Voraussetzungen für eine zukunftsfähige Entwicklung der Agrarstruktur in Sachsen-Anhalt gesichert werden. Grundlage dafür soll ein Leitbild sein. Am 3. Mai 2017 fand die Auftaktveranstaltung zum Leitbild „Landwirtschaft Sachsen-Anhalt 2030“ statt, zu der insgesamt 54 Organisationen, Verbände und wissenschaftlichen Einrichtungen, die in Sachsen-Anhalt auf unterschiedliche Weise mit der Landwirtschaft befasst sind, sowie die agrarpolitischen Sprecher der Landtagsfraktionen eingeladen wurden. Im Juni, September und Oktober 2017 fanden 10 Workshops statt. Zudem konnten alle Beteiligten auch schriftlich Stellung beziehen. Insgesamt nahmen an den Workshops 91 Vertreter von Verbänden, Organisationen und der Wissenschaft teil, darunter 22 landwirtschaftliche Verbände sowie 19 gesellschaftliche und wissenschaftliche Institutionen. 38 Ziele, die unter den Kategorien „Markt und Produktionsausrichtungen“, „Bodenordnung und Agrarstruktur“, „Tierhaltung“, „Umweltwirkungen und Ressourcenschutz“, sowie „Nachwuchsgewinnung“ zusammengefasst sind, wurden durch die Akteure gemeinsam in den Workshops erarbeitet. Der Leitbildprozess wurde Ende April 2018 abgeschlossen. Darüber hinaus kann das Leitbild ein Anstoß für eine öffentliche Debatte über die Zukunft der Landwirtschaft in Sachsen-Anhalt sein.

### **Internationale und bilaterale Handelsabkommen**

Der große Durchbruch zu einem internationalen Abkommen zum Abbau der Handels-schranken ist auch im Berichtszeitraum leider nicht gelungen. Das 11. Ministertreffen in Buenos Aires Anfang Dezember 2017 endete ohne nennenswerte Ergebnisse. Auch die neben dem Ministertreffen durchgeführten Verhandlungen mit



dem MERCOSUR (Argentinien, Brasilien, Paraguay, Uruguay und Venezuela) führten zu keiner politischen Einigung. Seither sind kleinere Fortschritte erzielt worden. Der Erfolg wird auch maßgeblich durch die neue Regierung in Brasilien beeinflusst, eine deutliche Richtung handelspolitischer Aktivitäten hat sich allerdings bisher nicht abgezeichnet.

An der Fortführung der TTIP-Verhandlungen mit den USA besteht zurzeit auf keiner Seite mehr Interesse.

Im Dezember 2017 haben die EU und Japan die seit 2013 laufenden Verhandlungen zu einem Freihandelsabkommen offiziell abgeschlossen. Durch den Abbau von Zöllen und nicht-tarifären Marktzugangshindernissen wird das Abkommen beiden Seiten neue Chancen eröffnen. Besonders die Land- und Ernährungswirtschaft wird von dem Abkommen profitieren. Die EU erhält einen deutlich verbesserten Marktzugang auf dem japanischen Agrarmarkt, unter anderem gilt das für Milch- und Fleischprodukte sowie Wein.

Die Vorarbeiten zu den Freihandelsabkommen der EU mit Australien und Neuseeland konnten im März und April 2017 abgeschlossen werden. Der EU-Handelsministerrat hat am 22. Mai 2018 die Mandate für Verhandlungen zu Freihandelsabkommen der EU mit Australien und Neuseeland verabschiedet. Sensible, defensive Interessen seitens Deutschlands bestehen insbesondere im Agrarbereich, vor allem bei Milch und Fleisch.

## 2. Landwirtschaft

### 2.1 Unternehmensstruktur, Flächenausstattung, Arbeitskräfte landwirtschaftlicher Betriebe

Die nachfolgenden Zahlen sind der Agrarstrukturerhebung 2016 sowie den Erhebungen der Vorjahre entnommen, die Zahlen für die Anzahl der Betriebe der jährlichen Bodennutzungshaupterhebung.

Hintergrund: Im Jahr 2016 wurde die letzte Agrarstrukturerhebung durchgeführt. Im Jahr 2020 findet die nächste Erhebung statt, die gleichzeitig Landwirtschaftszählung ist.

Die Landwirtschaftszählung liefert alle zehn Jahre eine umfassende und aktuelle Situationsaufnahme des Agrarsektors. Sie ist die umfangreichste und wichtigste Informationsquelle in den Agrarstatistiken hinsichtlich der Merkmale zu Betriebsstrukturen, Produktionspotenzialen, sozialen und wirtschaftlichen Strukturen der landwirtschaftlichen Betriebe. Sie umfasst alle Merkmale einer Agrarstrukturerhebung sowie zusätzlich weitere spezifische nationale Merkmale (zum Beispiel Anbau und Verwendung der Zwischenfrüchte, Umsatzbesteuerung). Die Agrarstrukturerhebung liefert in vierjährlichem Rhythmus Agrarstrukturdaten. Dazu werden unter anderem Fragen zur Bodennutzung, den Viehbeständen, der Rechtsform, den Eigentums- und Pachtverhältnissen an der landwirtschaftlich genutzten Fläche, der Beschäftigtenstruktur und dem Erwerbscharakter (Haupt- oder Nebenerwerb) der Betriebe gestellt. In den Jahren einer Landwirtschaftszählung ist sie in diese integriert.

Die Anzahl der landwirtschaftlichen Betriebe in Sachsen-Anhalt ist in den letzten 8 Jahren um 4,5 % auf 4.406 Betriebe im Jahr 2018 leicht gestiegen (Tabelle 1).

Hierbei ist anzumerken, dass die agrarstatistischen Erfassungsgrenzen in den Jahren 1999 und 2010 zweimal angehoben wurden, so dass Betriebe mit weniger als 5 ha LF heute nicht mehr in die Statistik einfließen. So erklärt sich auch der Bruch in der Gruppe von weniger als 10 ha LF im Jahr 2010. Dies wirkt sich auf die Gesamtzahl der Betriebe aus und ist beim Vergleich der Zahlenreihe zu beachten. Während in den meisten Größenklassen die Anzahl der Betriebe relativ konstant bis leicht abnehmend ist, hat die Zahl der Betriebe, die auf 500 bis 1.000 ha LF wirtschaften, kontinuierlich zugenommen.

16 % der Betriebe (mehr als 500 ha LF) bewirtschaften etwa 66 % der landwirtschaftlichen Nutzfläche in Sachsen-Anhalt. Betriebe in den Größenklassen von 100 bis 500 ha LF haben einen Anteil von 30 % und bewirtschaften 29 % der landwirtschaftlichen Nutzfläche.

Betriebe mit weniger als 100 ha LF werden häufig im Nebenerwerb geführt. Sie machen zwar 54 % der Betriebe aus, bewirtschaften jedoch nur etwa 5 % der LF in Sachsen-Anhalt. Am häufigsten ist die Rechtsform „Einzelunternehmen“ in Sachsen-Anhalt vorzufinden.

Im Jahr 2016 wurden 2.836 Betriebe in dieser Rechtsform geführt. Die Personengesellschaften und Personengesellschaften bilden mit 868 Betrieben die zweithäufigste Rechtsform gefolgt von den juristischen Personen mit 645 Betrieben.

Während es sich bei der Flächenausstattung der Einzelunternehmen (Haupt- und Nebenerwerb) mit durchschnittlich 121 ha LF je Betrieb im Jahr 2016 in der Regel um kleiner strukturierte Betriebe handelt, verfügen die juristischen Personen über deutlich mehr landwirtschaftlich genutzte Fläche (787 ha LF/Betrieb). Dabei sind die Einzelunternehmen in den letzten 10 Jahren im Wachsen begriffen, wohingegen bei den juristischen Personen im gleichen Zeitraum die durchschnittliche Betriebsgröße sukzessive zurückgegangen ist. Auch bei den Personengesellschaften und Personengemeinschaften ist in den letzten Jahren ein leichter Rückgang der Flächenausstattung auf durchschnittlich 373 ha LF festzustellen. Etwa die Hälfte der Einzelunternehmen betreibt die Landwirtschaft im Nebenerwerb. Im Jahr 2016 waren es 1.398 von 2.836 Betrieben.

Dass laut der amtlichen Statistik die Anzahl der Nebenerwerbsbetriebe von 2007 auf 2010 beträchtlich zurückgegangen und die durchschnittliche Betriebsgröße gewachsen ist, ist mit der Anhebung der Erfassungsgrenze von 2 auf 5 ha betriebliche Mindestgröße im Jahr 2010 zu erklären.

Im Jahr 2016 waren rund 25.000 Personen in Sachsen-Anhalt in landwirtschaftlichen Betrieben beschäftigt. Etwa 12.700 (51 %) der Arbeitskräfte waren als vollbeschäftigt (Tabelle 5) einzustufen. Die Anzahl der Vollbeschäftigten hat sich im Vergleich zur Erhebung 2013 stabilisiert.

Bei der Betrachtung der Daten ist zu beachten, dass es sich bei den Zahlen aus der Agrarstrukturerhebung 2016 um eine repräsentative Stichprobenerhebung handelt, die Vergleichszahlen aus den Vorjahren wurden im Rahmen einer Totalerhebung erfasst.

**Tabelle 1: Anzahl landwirtschaftlicher Betriebe nach Größenklassen 1991 bis 2018**

| ha LF              | 1991  | 1995  | 1999* | 2001  | 2005  | 2007  | 2010* | 2013  | 2016  | 2018  |
|--------------------|-------|-------|-------|-------|-------|-------|-------|-------|-------|-------|
| < 10               | 2.191 | 2.039 | 1.568 | 1.551 | 1.336 | 1.298 | 685   | 712   | 788   | 862   |
| 10 < 50            | 628   | 959   | 1.043 | 1.062 | 1.007 | 1.024 | 1.035 | 1.049 | 1.077 | 1.084 |
| 50 < 100           | 242   | 426   | 476   | 467   | 465   | 445   | 437   | 424   | 448   | 433   |
| 100 < 200          | 244   | 544   | 637   | 651   | 604   | 586   | 543   | 488   | 480   | 494   |
| 200 < 500          | 211   | 665   | 752   | 773   | 826   | 827   | 828   | 859   | 844   | 817   |
| 500 < 1.000        | 162   | 288   | 325   | 335   | 370   | 382   | 414   | 428   | 432   | 441   |
| 1.000 u. mehr      | 361   | 319   | 299   | 287   | 279   | 280   | 277   | 272   | 280   | 275   |
| Betriebe insgesamt | 4.039 | 5.240 | 5.100 | 5.126 | 4.887 | 4.842 | 4.219 | 4.232 | 4.349 | 4.406 |

\* 1999 Anhebung der Erfassungsgrenze von 1 auf 2 ha; ab 2010 Anhebung der Erfassungsgrenze von 2 auf 5 ha  
Quelle: Bodennutzungshaupterhebung, Statistisches Landesamt Sachsen-Anhalt

Hinweis: Bei der Bodennutzungshaupterhebung werden die Merkmale Rechtsform der Betriebe (Tabellen 2 bis 4) und In der Landwirtschaft beschäftigte Personen (Tabelle 5) nicht erhoben, so dass hierzu nur die Zahlen aus der Agrarstrukturerhebung 2016 verfügbar sind.

**Tabelle 2: Anzahl Betriebe nach Rechtsform**

| Rechtsform                                        |                   | 2001* | 2005* | 2007  | 2010  | 2013  | 2016    |
|---------------------------------------------------|-------------------|-------|-------|-------|-------|-------|---------|
| natürliche Personen                               |                   | 4.352 | 4.216 | 4.296 | 3.656 | 3.616 | 3.704   |
| davon                                             |                   |       |       |       |       |       |         |
| davon                                             | Einzelunternehmen | 3.509 | 3.429 | 3.450 | 2.800 | 2.784 | 2.836   |
|                                                   | im Haupterwerb    | 1.441 | 1.429 | 1.412 | 1.413 | 1.384 | 1.438** |
|                                                   | im Nebenerwerb    | 2.068 | 2.000 | 2.038 | 1.387 | 1.399 | 1.398** |
| Personengesellschaften/<br>Personengemeinschaften |                   | 843   | 787   | 846   | 856   | 832   | 868     |
| juristische Personen                              |                   | 545   | 559   | 546   | 563   | 615   | 645     |
| Insgesamt                                         |                   | 4.896 | 4.775 | 4.842 | 4.219 | 4.232 | 4.349   |

\* Anzahl Betriebe weicht 2001 und 2005 von denen in der Tabelle 1 (Bodennutzungshaupterhebung = Totalerhebung) aufgrund der unterschiedlichen Erhebungsmethodik ab; bestimmte agrarstrukturelle Merkmale wurden nur stichprobenartig erhoben (Tabelle 2: Agrarstrukturhebung = repräsentative Stichprobenerhebung). \*\* keine Vollerhebung für das Merkmal, repräsentative Stichprobe - Zahlen hochgerechnet.

Quelle: Statistisches Landesamt Sachsen-Anhalt

**Tabelle 3: Durchschnittliche Betriebsgröße nach Rechtsform (ha LF)**

| Rechtsform           |                                                   | 2001 | 2005 | 2007 | 2010 | 2013 | 2016 |
|----------------------|---------------------------------------------------|------|------|------|------|------|------|
| natürliche Personen  |                                                   | 146  | 154  | 154  | 180  | 181  | 180  |
| davon                | Einzelunternehmen                                 | 84   | 93   | 94   | 116  | 118  | 121  |
|                      | Personengesellschaften/<br>Personengemeinschaften | 404  | 419  | 401  | 391  | 392  | 373  |
| juristische Personen |                                                   | 978  | 937  | 929  | 912  | 840  | 787  |
| Insgesamt            |                                                   | 238  | 245  | 242  | 278  | 277  | 270  |

Quelle: Statistisches Landesamt Sachsen-Anhalt

**Tabelle 4: Entwicklung der Nebenerwerbsbetriebe in Sachsen-Anhalt 2003 bis 2016**

| Kennwert                        | Einheit       | 2003   | 2007   | 2010*  | 2013   | 2016    |
|---------------------------------|---------------|--------|--------|--------|--------|---------|
| Anzahl Betriebe                 | n             | 2.020  | 2.038  | 1.387  | 1.399  | 1.398** |
| Fläche insgesamt                | ha LF         | 46.123 | 60.101 | 57.172 | 59.600 | 57.300  |
| durchschnittliche Betriebsgröße | ha LF/Betrieb | 22,8   | 29,5   | 41,2   | 42,6   | 40,9    |

\* ab 2010 Anhebung der Erfassungsgrenze von 2 auf 5 ha; \*\* keine Vollerhebung, repräsentative Stichprobe – Zahlen hochgerechnet.

Quelle: Statistisches Landesamt Sachsen-Anhalt

**Tabelle 5: In der Landwirtschaft beschäftigte Personen 2001 bis 2016**

| Kennwert                | 2001   | 2005   | 2007   | 2010   | 2013   | 2016   |
|-------------------------|--------|--------|--------|--------|--------|--------|
| Personen                | 27.721 | 27.738 | 25.942 | 25.611 | 23.822 | 25.000 |
| AK-Einheiten            | 18.494 | 17.369 | 15.767 | 16.659 | 16.124 | 16.300 |
| Vollbeschäftigte        | 15.463 | 13.502 | 12.321 | 13.066 | 12.724 | 12.700 |
| Anteil Vollbeschäftigte | 56%    | 49%    | 47%    | 51%    | 53%    | 51%    |

Quelle: Statistisches Landesamt Sachsen-Anhalt

## 2.2 Ökologischer Landbau in Sachsen-Anhalt

Seit Anfang der neunziger Jahre entscheiden sich immer mehr Betriebe, auf die Erzeugung, die Verarbeitung und den Handel von Öko-Produkten umzusteigen.

Die stetige Entwicklung des Ökolandbaus in Sachsen-Anhalt zeigt sich allein daran, dass in den Jahren 2017 und 2018 insgesamt rund 33.000 ha gegenüber dem Jahr 2016 dazugekommen sind.

Zum Stichtag 31.12.2018 waren für das Jahr 2018 insgesamt 795 Ökounternehmen gemeldet. Davon sind 566 landwirtschaftliche Betriebe (Erzeugerbetriebe). Neben den Erzeugerbetrieben gibt es in Sachsen-Anhalt 193 Verarbeitungsunternehmen. 2 Unternehmen, die Futtermittel, Mischfuttermittel und Futter-

mittelausgangserzeugnisse aufbereiten sowie 33 Handelsunternehmen und einen Importeur in der Ökobranche. Insgesamt wurden im Jahr 2018 ca. 94.000 ha ökologisch bewirtschaftet, das sind rund 21.000 ha mehr als im Vorjahr.

Der Anteil ökologisch wirtschaftender Unternehmen an der Gesamtzahl der landwirtschaftlichen Unternehmen des Landes beträgt rund 13 %. Der Anteil der ökologisch bewirtschafteten Fläche an der gesamten landwirtschaftlich genutzten Fläche des Landes umfasst derzeit 8 %. Die durchschnittliche Flächenausstattung je Betrieb beträgt in Sachsen-Anhalt rund 166 ha.

**Tabelle 6: Entwicklung Ökologischer Landbau in Sachsen-Anhalt**

| Sachsen-Anhalt                                                                  | 2015   | 2016   | 2017   | 2018               |
|---------------------------------------------------------------------------------|--------|--------|--------|--------------------|
| Ökofläche in ha                                                                 | 57.034 | 60.967 | 73.046 | 93.973             |
| Ökofläche in % der landwirtschaftlichen Nutzfläche <sup>1)</sup>                | 4,9    | 5,2    | 6,2    | 8,0 <sup>1)</sup>  |
| Anzahl landwirtschaftlicher Betriebe „Erzeugerbetriebe“ mit Bio-Zertifizierung) | 387    | 407    | 463    | 566                |
| Anteil an landwirtschaftlichen Unternehmen insgesamt, in %                      | 9      | 9,5    | 11,0   | 12,8 <sup>2)</sup> |

Quelle: LLG, Prozentangaben gerundet

1) Bezug: LF gesamt lt. Bodennutzungshaupterhebung 2018: 1.168.983 ha

2) Bezug: Betriebe gesamt lt. Bodennutzungshaupterhebung 2018: 4.406

**Tabelle 7: Flächenausstattung ökologisch wirtschaftender Betriebe in Sachsen-Anhalt**

| Landwirtschaftlich genutzte Fläche<br>ha | Anzahl Betriebe |
|------------------------------------------|-----------------|
| unter 5                                  | 64              |
| 5 bis unter 10                           | 19              |
| 10 bis unter 100                         | 249             |
| 100 bis unter 200                        | 83              |
| 200 bis unter 500                        | 103             |
| über 500                                 | 48              |
| Gesamt:                                  | 566             |

Quelle: LLG

### 2.3 Buchführungsergebnisse der landwirtschaftlichen Unternehmen im Wirtschaftsjahr 2017/2018

#### Datenbasis im Wirtschaftsjahr 2017/2018

Die vorliegenden Ergebnisse basieren auf den Jahresabschlussdaten landwirtschaftlicher Betriebe im Wirtschaftsjahr 2017/18 (bzw. Kalenderjahr 2017), die im Rahmen der Testbetriebsbuchführung freiwillig zur Verfügung gestellt wurden.

Für das WJ 2017/18 vergütete das BMEL 385 Abschlüsse. Um die Stichprobe insgesamt zu erweitern, hat das Land Sachsen-Anhalt zusätzlich Mittel für weitere 59 Betriebe bereitgestellt.

Die folgenden Ausführungen beziehen sich ausschließlich auf landwirtschaftliche Betriebe mit konventioneller Wirtschaftsweise. Die Jahresabschlüsse der 11 Garten-, Obst- und Weinbaubetriebe können aufgrund der geringen Teilnehmerzahl nicht dargestellt werden. Die teilnehmenden 26 ökologisch wirtschaftenden Betriebe fließen in den Bundesagrarbericht ein und werden zusätzlich im Rahmen eines Mehrländerprojektes der Bundesländer Sachsen, Thüringen, Mecklenburg-Vorpommern, Sachsen-Anhalt und Brandenburg zusam-

men mit den Betrieben aus der Auflagenbuchführung separat ausgewertet. Die endgültigen Auswertungen aus diesem Projekt werden für das Wirtschaftsjahr 2017/2018 im Herbst 2019 vorliegen.

Um die allgemeine Aussagekraft der Ergebnisse zu den verschiedenen betriebswirtschaftlichen Ausrichtungen nicht durch stark abweichende einzelbetriebliche Werte zu beeinträchtigen, wurden die Ergebnisse um sogenannte statistische Ausreißer bereinigt, so dass der vorliegenden Auswertung insgesamt 394 Jahresabschlüsse von landwirtschaftlichen Betrieben zu Grunde liegen.

Die Stichprobe für das WJ 2017/18 umfasst 183 Einzelunternehmen im Haupterwerb (**EU**), 87 Gesellschaften bürgerlichen Rechts (**GbR**) und 82 juristische Personen (**JP**) sowie 42 Nebenerwerbsbetriebe (**NE**) (Tabelle 8).

Für rund 95 % der Betriebe liegen Daten auch aus dem Vorjahr vor, so dass für diese Betriebe ein direkter Vergleich der Wirtschaftsergebnisse gegenüber dem

Vorjahr hergestellt werden kann (identische Betriebe).

Von den 368 identischen Betrieben, deren

Entwicklung über zwei Jahre verfolgt werden kann, wirtschafteten 38 Betriebe im Nebenerwerb und 330 Betriebe im Haupterwerb (EU, GbR, JP).

**Tabelle 8: Anzahl der Testbetriebe in Sachsen-Anhalt im WJ 2017/18**

| Rechtsform           | Alle Betriebe | Identische Betriebe über 2 Jahre |
|----------------------|---------------|----------------------------------|
|                      | WJ 2017/18    | WJ 2016/17 und WJ 2017/18        |
| Nebenerwerbsbetriebe | 42            | 38                               |
| Einzelunternehmen    | 183           | 170                              |
| GbR                  | 87            | 84                               |
| Juristische Personen | 82            | 76                               |
| <b>Summe</b>         | <b>394</b>    | <b>368</b>                       |

Quelle: LLG

Die identischen Haupterwerbsbetriebe sind nach der Betriebsform in 204 spezialisierte Ackerbaubetriebe, 44 spezialisierte Futterbaubetriebe und 77 Verbundbetriebe zu untergliedern (Tabelle 9).

Die 5 Veredlungsbetriebe können nicht dargestellt werden, da sie sich auf mehrere Rechtsformen verteilen und keine auswertbare Gruppe ergeben ( $n < 5$ ).

**Tabelle 9: Anzahl der identischen Haupterwerbsbetriebe (2 Jahre) im WJ 2016/17 und WJ 2017/18**

| Allgemeine Ausrichtung    | Rechtsform |           |           | Summe      |
|---------------------------|------------|-----------|-----------|------------|
|                           | EU         | GbR       | JP        |            |
| Spez. Ackerbaubetriebe    | 140        | 43        | 21        | 204        |
| Spez. Futterbaubetriebe   | 11         | 23        | 10        | 44         |
| Verbundbetriebe           | 18         | 16        | 43        | 77         |
| <i>Veredlungsbetriebe</i> | <i>1</i>   | <i>2</i>  | <i>2</i>  | <i>5</i>   |
| <b>Summe</b>              | <b>170</b> | <b>84</b> | <b>76</b> | <b>330</b> |

Quelle: LLG

## Allgemeine Situation im Wirtschaftsjahr (WJ) 2017/18

Das Erntejahr 2017 war geprägt durch extreme Wetterkapriolen. Unbeständig und feucht war der Start, in den letzten Augusttagen folgte eine Hitzewelle und der Herbst begann mit Hagel und Sturm in weiten Teilen des Landes.

Der Winter 2016/17 verlief erneut mild mit nur wenigen leichten Frösten. Die erste Hälfte des Jahres 2017 zeigte sich vor allem gewittrig und stürmisch. Frost noch im April rief vor allem Schäden im Obst- und Weinbau hervor. Ab Mai nach einer kurzen Hitzeperiode begannen dann kräftige Unwetter mit Hagel, Starkregen und Orkanböen. Erst war der Bernburger Raum bis Naumburg betroffen und gegen Ende Juni kurz vor Beginn der Erntearbeiten wütete das Sturmtief Paul in der Altmark über Magdeburg bis zur Dahleener Heide in Nord Sachsen und richtete erhebliche Schäden an den Kulturen an.

Die ungünstigen Witterungsbedingungen sorgten dafür, dass die Erträge bei den wichtigsten Mähdruschfrüchten zurückgegangen sind, beim Getreide im Landesdurchschnitt um 12 % und beim Winterraps um 24 %. Bei den Zuckerrüben konnte demgegenüber ein Ertragszuwachs von rund 10 % erzielt werden, bei den Kartoffeln von 15 %. Gegenläufig war die Entwicklung der Preise für Ackerfrüchte (Grafik 1, Beispiel Winterweizen), so dass im Ergebnis die Umsatzerlöse im Pflanzenbau ca. 10 % niedriger lagen als im Vorjahr.

Nach der Milchpreiskrise in den Jahren 2015 und 2016 konnten die Milchproduzenten auf ein entspannteres Wirtschaftsjahr 2017/2018 zurückblicken. Der Milchpreis stieg gegenüber dem Wirtschaftsjahr 2016/2017 im Durchschnitt

um etwa 5 ct/Liter (Grafik 2) und lag im WJ 2017/18 bei durchschnittlich 35,18 ct/Liter.

Dennoch zeigte sich die Liquidität vieler Betriebe nach dem Krisenjahr 2015/2016 weiterhin kritisch. Es war zu beobachten, dass vor allem kleinere Betriebe, aber auch Verbundbetriebe mit mehreren Standbeinen die Milchproduktion einstellten.

Für Schweine produzierende Betriebe verlief das WJ 2017/18 nicht so positiv wie das Vorjahr. Die Preise für Schweine sanken um 13 €/100 kg Schlachtgewicht (SG) und lagen durchschnittlich bei rund 151 €/100 kg SG. Auch für Ferkel wurden mit einem durchschnittlichen Preis von 52 €/Stück um 7 €/Stück geringere Preise erzielt, als im Vorjahreszeitraum (Grafik 3).

Im Gegensatz dazu stiegen die Preise für Rinder. Im Durchschnitt lagen die Bullenpreise im WJ 2017/18 mit 392 €/100 kg SG um 24 €/100 kg SG über dem durchschnittlichen Vorjahrespreis. Für Kühe wurden durchschnittlich 307 €/100 kg SG erzielt, das heißt 34 €/100 kg SG mehr als im WJ 2016/17 (Grafik 4).



**Grafik 1: Durchschnittserlöse für Weizen – WJ 2014/15 bis WJ 2017/18**

(Datenbasis: Spezialisierte Ackerbaubetriebe; 4 Jahre identische Betriebe)  
 Quelle: LLG, Buchführungsergebnisse der Testbetriebe, 2018

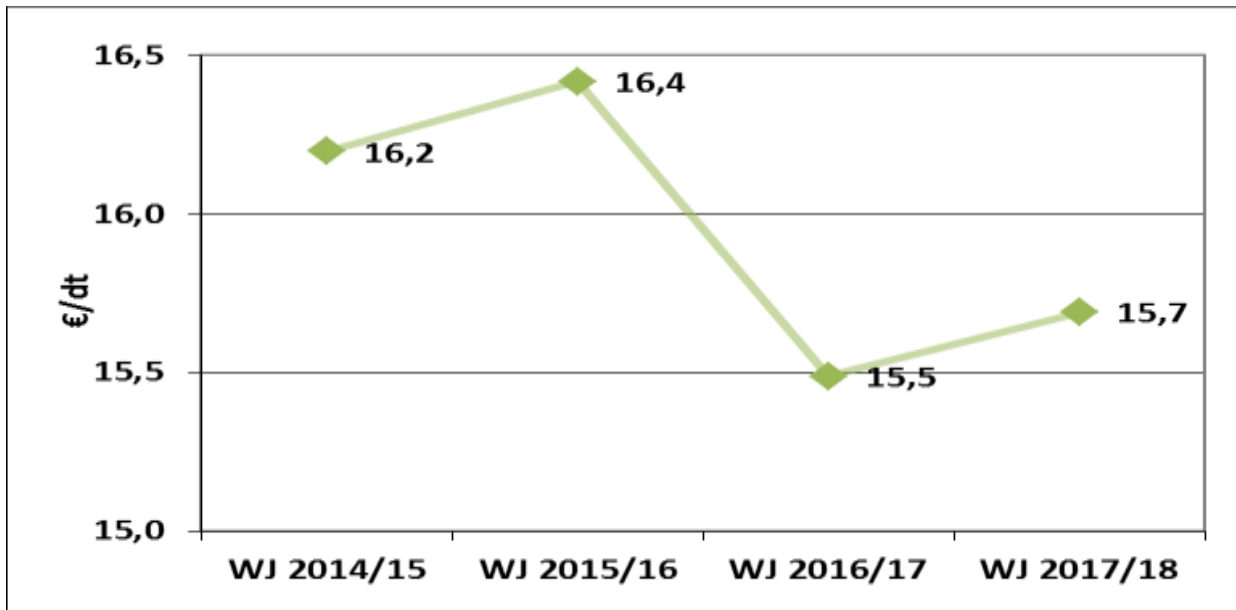

**Grafik 2: Durchschnittserlöse für Milch – WJ 2014/15 bis WJ 2017/18**

Quelle: AMI, (Sachsen-Anhalt)

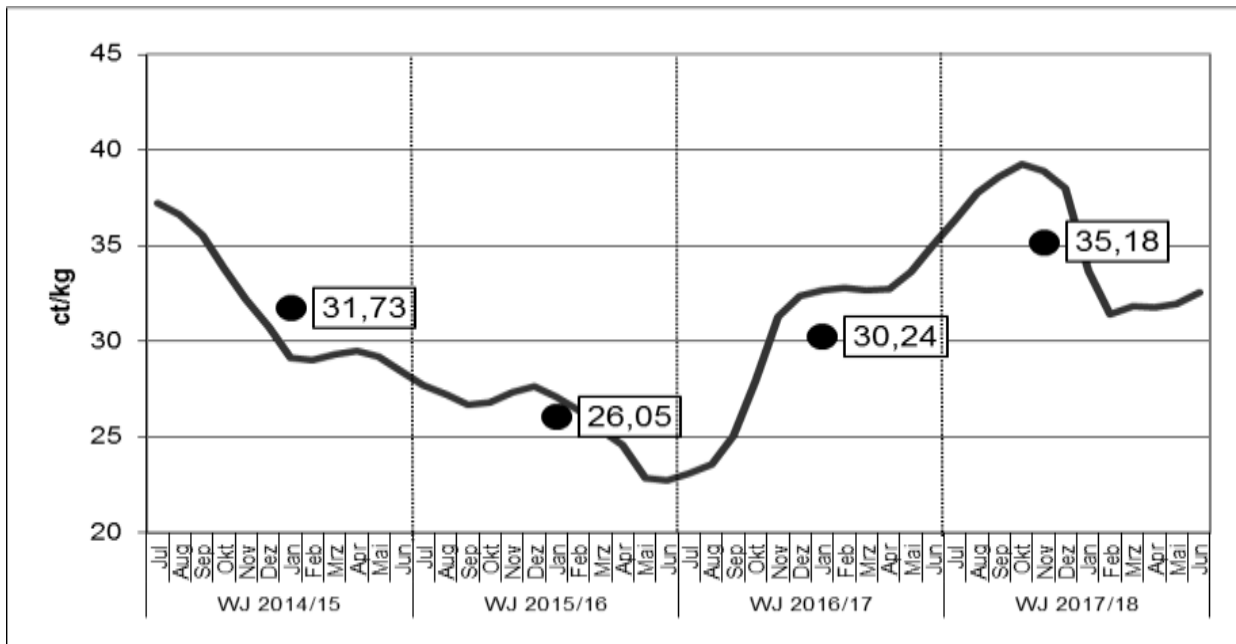

**Grafik 3: Durchschnittspreise für Schweine und Ferkel – WJ 2014/15 bis WJ 2017/18**

Quelle: AMI

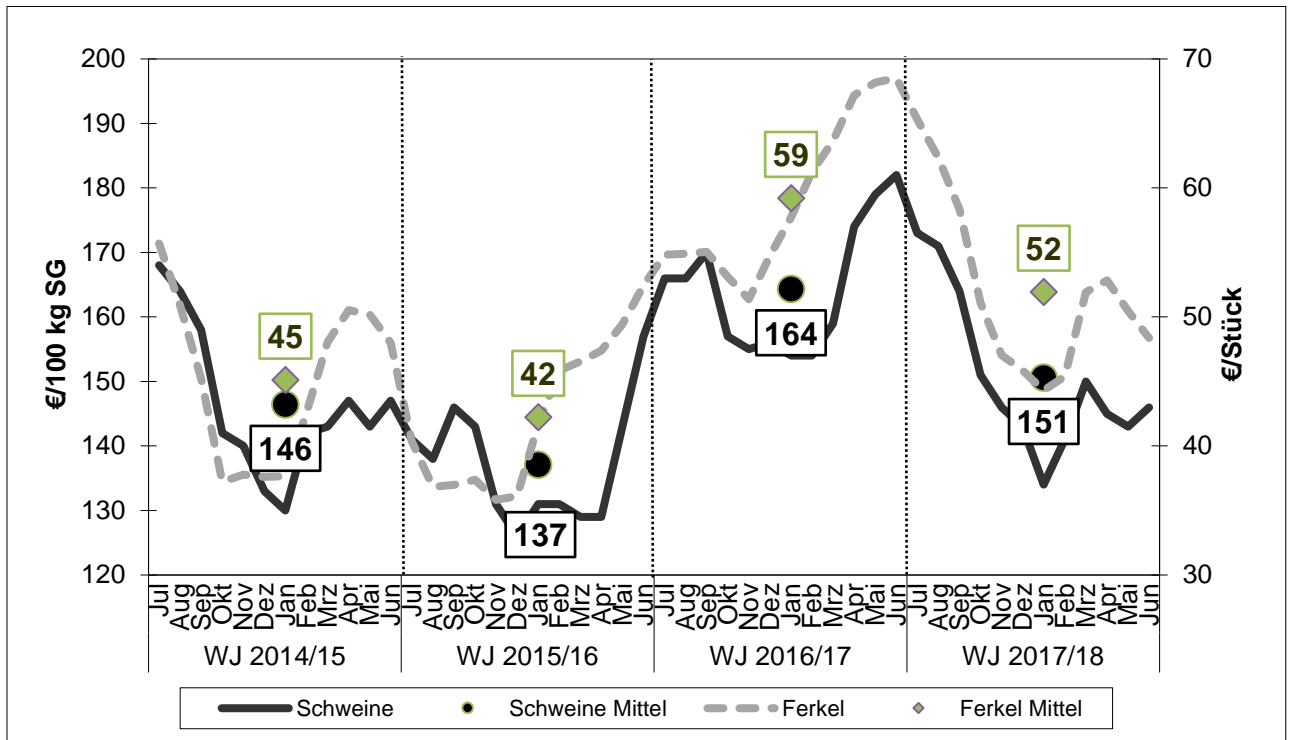

**Grafik 4: Durchschnittspreise für Bullen und Kühe – WJ 2014/15 bis WJ 2017/18**

Quelle: AMI

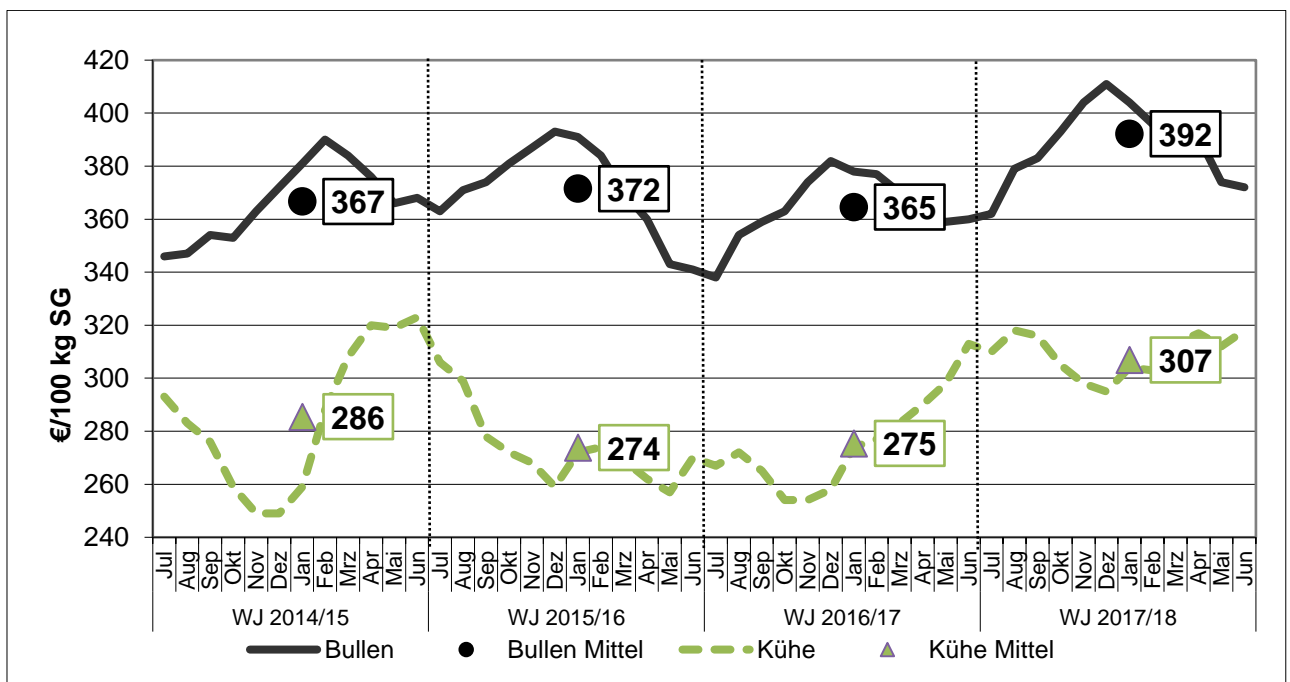

## Ergebnisse des Wirtschaftsjahres (WJ) 2017/18 nach der Betriebsausrichtung

### Ergebnisse der spezialisierten Ackerbaubetriebe (Identische Betriebe)

Die Mehrzahl (90 %) der **Ackerbaubetriebe** im Haupterwerb in Sachsen-Anhalt sind spezialisierte Getreidebaubetriebe und werden zum größten Teil in der Rechtsform Einzelunternehmen (EU) geführt.

Mit Ausnahme von Zuckerrübe und Körnermais waren die Naturalerträge zur Ernte 2017 bei den wichtigsten Ackerkulturen niedriger als im Vorjahr. Die Erzeugerpreise stiegen beim Getreide leicht an. Bei Zuckerrüben, Mais und Winterraps lagen die Auszahlungspreise unter den Vorjahrespreisen. Die Gewinne der meisten Ackerbaubetriebe im WJ 2017/18 sanken im Vergleich zum Vorjahr um 15 bis 25 %. Der durchschnittliche Gewinn der Einzelunternehmen (EU) lag mit 247 €/ha LF (-25 %) unter dem Vorjahresergebnis. Die GbR erzielten mit 283 €/ha LF einen um durchschnittlich 53 €/ha LF niedrigeren Gewinn (-16 %) als im Vorjahr, während der Jahresüberschuss bei den juristischen Personen (JP) bei 78 €/ha LF (+9 €/ha LF; +13 %) lag und damit leicht über dem Vorjahresergebnis.

Die betrieblichen Erträge (Erlöse) insgesamt sanken im Vergleich zum Vorjahr zwischen 2 % (JP) und 6 % (EU). Verantwortlich hierfür waren vor allem die niedrigeren Naturalerträge aus der Pflanzenproduktion, die durch die höheren Preise im Getreidebereich nicht vollumfänglich abgefangen werden konnten. Die Umsatzerlöse aus den vergleichsweise weniger bedeutenden Bereichen wie dem Warenhandel, den Nebenbetrieben oder dem Dienstleistungsbereich sowie bei den juristischen Personen der Tierproduktion

waren im WJ 2017/18 höher als im Vorjahr.

Die betrieblichen Aufwendungen lagen auf etwa gleichem Niveau wie im Vorjahr.

Betrachtet man nicht nur die absolut erzielte Umsatz- und Ertragslage am Ende des Geschäftsjahres, sondern stellt diese zusätzlich in Relation zu den eingesetzten Produktionsfaktoren, so zeigt sich, dass die entsprechenden Kennzahlen (Rentabilität) für das WJ 2017/18 deutlich unter den Vorjahreswerten lagen. Das Eigenkapital wurde im vergangenen Jahr mit einer durchschnittlichen Eigenkapitalrentabilität von -8 % bei den Einzelunternehmen und -2 % bei den juristischen Personen nicht mehr positiv verzinst. Die GbR hingegen wiesen mit +13 % eine ausreichende Verzinsung auf. Die Kennzahlen Nettorentabilität (Ziel: > 100 %) und Unternehmergewinn (Ziel: > 0) lagen in allen Rechtsformen deutlich unter den Zielwerten.

Die vollständigen betriebswirtschaftlichen Auswertungen für alle Betriebsausrichtungen können aus den Tabellen im Anhang entnommen werden. Eine Auswahl wichtiger Kennzahlen ist zudem in den Tabellen 10, 11 und 12 zusammengestellt.

Erläuterungen zu den verwendeten Kennzahlen und Erfolgsbegriffen sind auf den Seiten 50 bis 54 zu finden.

**Tabelle 10: Ausgewählte Kennzahlen von identischen spezialisierten Ackerbaubetrieben WJ 2016/17 und WJ 2017/18**

| Kennzahl                               | Einheit      | EU      |         |         | GbR     |         |         | JP      |         |         |
|----------------------------------------|--------------|---------|---------|---------|---------|---------|---------|---------|---------|---------|
|                                        |              | 2016/17 | 2017/18 | Abw. 2) | 2016/17 | 2017/18 | Abw. 2) | 2016/17 | 2017/18 | Abw. 2) |
| Anzahl Betriebe                        | Anzahl       | 140     | 140     | 140     | 43      | 43      | 43      | 21      | 21      | 21      |
| Landw. genutzte Fläche                 | ha           | 280     | 278     | - 0,6   | 429     | 433     | + 0,9   | 1.326   | 1.312   | - 1,1   |
| Nettopachtfläche                       | % LF         | 63      | 62      | - 0,9   | 67      | 66      | - 1,1   | 73      | 72      | - 1,1   |
| Arbeitskräftebesatz                    | AK/100 ha LF | 0,8     | 0,8     | - 0,7   | 0,9     | 0,9     | + 1,0   | 1,0     | 1,0     | - 0,2   |
| Viehbesatz                             | VE/100 ha LF | 4,0     | 3,9     | - 4,6   | 6,5     | 7,7     | + 17,8  | 16,4    | 14,9    | - 9,3   |
| Betriebl. Erträge insg.                | €/ha LF      | 1.606   | 1.506   | - 6,3   | 1.596   | 1.547   | - 3,1   | 1.743   | 1.715   | - 1,6   |
| Umsatzerlöse Pflanzenzp.               | €/ha LF      | 1.113   | 1.012   | - 9,1   | 1.097   | 1.010   | - 8,0   | 1.076   | 972     | - 9,7   |
| Umsatzerlöse Handel/DL                 | €/ha LF      | 58      | 63      | + 8,4   | 66      | 61      | - 8,7   | 162     | 185     | + 13,9  |
| Zulagen / Zuschüsse                    | €/ha LF      | 315     | 316     | + 0,2   | 312     | 312     | + 0,1   | 323     | 322     | - 0,3   |
| Betriebsprämie                         | €/ha LF      | 280     | 279     | - 0,5   | 275     | 271     | - 1,4   | 276     | 270     | - 1,9   |
| Betriebl. Aufwendungen insg.           | €/ha LF      | 1.218   | 1.202   | - 1,3   | 1.209   | 1.216   | + 0,6   | 1.613   | 1.615   | + 0,1   |
| Gewinn/Jahresüberschuss                | €/ha LF      | 328     | 247     | - 24,8  | 336     | 283     | - 15,9  | 69      | 78      | + 13,4  |
|                                        | €/Betrieb    | 91.823  | 68.658  | - 25,2  | 144.411 | 122.411 | - 15,2  | 91.174  | 102.285 | + 12,2  |
| Unternehmergewinn                      | €/ha LF      | 23      | -76     | - 430,2 | 45      | -13     | - 127,9 | -73     | -83     | - 14,8  |
| Eigenkapitalrentabilität <sup>1)</sup> | %            | 3       | -8      | - 11,1  | 13      | 13      | - 0,4   | -3      | -2      | + 1,1   |
| Nettorentabilität                      | %            | 108     | 74      | - 34,6  | 117     | 96      | - 21,0  | 35      | 27      | - 8,6   |
| Cash Flow I                            | €/ha LF      | 530     | 451     | - 14,9  | 503     | 439     | - 12,8  | 254     | 231     | - 9,1   |
| Cash Flow II                           | €/ha LF      | 305     | 263     | - 13,6  | 458     | 385     | - 15,9  | 254     | 231     | - 9,1   |
| Cash Flow III                          | €/ha LF      | 86      | 61      | - 28,9  | 321     | 196     | - 39,0  | 74      | 42      | - 43,2  |
| Eigenkapitalquote                      | %            | 56      | 57      | + 0,8   | 60      | 59      | - 1,1   | 68      | 68      | - 0,4   |
| Eigenkapitalveränderung                | €/ha LF      | 93      | 43      | - 54,3  | 49      | -23     | - 147,0 | 25      | 22      | - 14,8  |
| Nettoinvestitionen                     | €/ha LF      | 107     | 0       | - 100,3 | 34      | 62      | + 81,5  | 203     | 91      | - 55,3  |

Quelle: LLG, Buchführungsergebnisse der Testbetriebe, 2018

1) ohne Boden; 2) prozentual, nur bei Relativzahlen als absolute Größe

Wie die Rentabilität hat sich auch die Liquidität der Ackerbaubetriebe im Vergleich zum Vorjahr verschlechtert. Unter Berücksichtigung der Abschreibungen, der privaten Einlagen und Entnahmen (nur EU und GbR) und nach Abzug der geleisteten Tilgungen verblieben den Einzelunternehmen im WJ 2017/18 liquide Mittel in Höhe von 61 €/ha

LF (Cash Flow III<sup>1)</sup>, den GbR 196 €/ha LF und den juristischen Personen 42 €/ha LF, die zur Stärkung der Innenfinanzierungskraft der Unternehmen benötigt werden.

Die Eigenkapitalquote als ein Maßstab der Stabilität der Ackerbaubetriebe ist nahezu konstant geblieben. Während sich bei den Einzelunternehmen (um 43 €/ha LF) und

<sup>1)</sup> Gewinn zuzüglich Abschreibungen, Rückstellungs- und Rücklagenbildung, Veränderung passiver Rechnungsabgrenzungsposten; abzüglich Zuschreibung, Rücklagen- und Rückstellungsauflösung, Veränderung aktiver Rechnungsabgrenzungsposten, abzüglich Bestandsminderungen,

zuzüglich Bestandsminderungen; abzüglich der Privatanteile plus Einlagen minus Entnahmen minus Tilgung.

den juristischen Personen (um 22 €/ha LF) das Eigenkapital insgesamt leicht erhöhte, ging das Eigenkapital der GbR geringfügig um 23 €/ ha LF zurück (Eigenkapitalveränderung). Bei mehrjähriger Betrachtung ist festzuhalten, dass die Stabilität der Ackerbaubetriebe noch positiv zu werten war.

Die Gewinnunterschiede zwischen den Erfolgsgruppen waren weiterhin hoch. Die Differenz zwischen den „erfolgreichen“ und den „weniger erfolgreichen“ Betrieben betragen etwa 400 €/ha LF bei den

Einzelunternehmen und den juristische Personen, bei den GbR rund 520 €/ha LF.

Für das laufende Wirtschaftsjahr 2018/2019 ist auf Grund der Dürre im Jahr 2018 mit erheblichen negativen Auswirkungen auf die Wirtschaftsergebnisse zu rechnen. Ergebnisse der Testbetriebe hierzu werden erst nach Abschluss des Wirtschaftsjahres und Auswertung der Jahresabschlüsse Ende 2019 vorliegen.

### **Ergebnisse der spezialisierten Futterbaubetriebe/spezialisierten Milchviehbetriebe (Identische Betriebe)**

Rund 83 % der ausgewerteten **Futterbaubetriebe** in Sachsen-Anhalt sind spezialisierte Milchviehbetriebe. Sie werden hauptsächlich als Gesellschaften bürgerlichen Rechts geführt. Die verbleibenden 17 % sind Rinderaufzucht- und –mastbetriebe, Betriebe, die die Rinderaufzucht und die Milchviehhaltung kombinieren, sowie Schaf haltende Betriebe. Durch die mehrheitlich starke Ausrichtung auf Milcherzeugung ist somit der erzielte Milchpreis Ergebnis prägend für diese Betriebsgruppe.

Um die Ergebnisse durch die Betriebe der zahlenmäßig weniger bedeutenden betriebswirtschaftlichen Ausrichtungen nicht zu verwässern, wird im Folgenden lediglich auf die **spezialisierten Milchviehbetriebe** abgestellt.

Außer bei der kleinen Gruppe der Einzelunternehmen verbesserten sich die Gewinne der Milchviehbetriebe im WJ 2017/18 noch einmal gegenüber dem Vorjahr deutlich (Tabelle 11).

Der durchschnittliche Gewinn lag bei den Einzelunternehmen bei 74 €/ha LF (- 99 €/ha LF), bei den GbR bei 438 €/ha LF (+309 €/ha LF) und bei den juristischen Personen bei 226 €/ha LF (+266 €/ ha LF). Die betrieblichen Erträge erhöhten sich bei den Einzelunternehmen kaum, bei den GbR und den juristischen Personen um rund 14 %, was in erster Linie auf die gegenüber dem Vorjahr positive Preisentwicklung bei der Milch zurückzuführen ist. In diesem Hauptproduktionsschwerpunkt erzielten die Betriebe zwischen 10 % (EU) und rund 30 % (GbR, JP) höhere Umsätze als im Vorjahreszeitraum. Bei den juristischen Personen spielten trotz geringfügigem Rückgang im vergangenen Wirtschaftsjahr auch die Erträge aus dem Bereich Handel, Nebenbetriebe und Dienstleistungen eine größere Rolle. In diesem Geschäftsfeld wurden ca. 10 % der gesamten betrieblichen Erträge erzielt. Gut die Hälfte davon entfiel auf den Bereich erneuerbare Energien.

**Tabelle 11: Ausgewählte Kennzahlen von identischen spezialisierten Milchviehbetrieben WJ 2016/17 und WJ 2017/18**

| Kennzahl                               | Einheit      | EU     |        |         | GbR    |         |         | JP      |         |         |
|----------------------------------------|--------------|--------|--------|---------|--------|---------|---------|---------|---------|---------|
|                                        |              | 16/17  | 17/18  | Abw. %  | 16/17  | 17/18   | Abw. %  | 16/17   | 17/18   | Abw. %  |
| Anzahl Betriebe                        | Anzahl       | 7      | 7      | 7       | 19     | 19      | 19      | 9       | 9       | 9       |
| Landw. genutzte Fläche                 | ha           | 297    | 305    | + 2,7   | 357    | 357     | + 0,0   | 1.151   | 1.131   | - 1,8   |
| Nettopachtfläche                       | % LF         | 78     | 79     | + 0,5   | 70     | 69      | - 0,8   | 76      | 74      | - 2,4   |
| Arbeitskräftebesatz                    | AK/100 ha LF | 1,4    | 1,4    | - 3,7   | 2,1    | 2,0     | - 3,8   | 2,3     | 2,4     | + 2,9   |
| Viehbesatz                             | VE/100 ha LF | 67,6   | 62,2   | - 8,0   | 99,3   | 106,1   | + 6,9   | 96,4    | 95,9    | - 0,6   |
| Rinder                                 | VE/100 ha LF | 63,4   | 57,6   | - 9,2   | 98,5   | 105,4   | + 6,9   | 96,4    | 95,9    | - 0,6   |
| Milchkühe                              | Stück        | 133,8  | 132,0  | - 1,4   | 211,1  | 220,3   | + 4,4   | 629,2   | 633,1   | + 0,6   |
| Betriebl. Erträge insg.                | €/ha LF      | 2.262  | 2.280  | + 0,8   | 2.943  | 3.349   | + 13,8  | 2.791   | 3.189   | + 14,3  |
| Umsatzerlöse Pflanzenp.                | €/ha LF      | 324    | 305    | - 5,9   | 445    | 425     | - 4,3   | 432     | 456     | + 5,6   |
| Umsatzerlöse Tierprod.                 | €/ha LF      | 1.241  | 1.339  | + 7,9   | 1.823  | 2.339   | + 28,3  | 1.565   | 1.973   | + 26,1  |
| Umsatzerlöse Milchprod.                | €/ha LF      | 1.102  | 1.214  | + 10,2  | 1.646  | 2.094   | + 27,3  | 1.375   | 1.802   | + 31,0  |
| Umsatzerlöse Handel/DL                 | €/ha LF      | 145    | 171    | + 17,6  | 131    | 150     | + 14,4  | 364     | 308     | - 15,4  |
| Zulagen / Zuschüsse                    | €/ha LF      | 389    | 384    | - 1,5   | 440    | 352     | - 20,0  | 395     | 397     | + 0,6   |
| Betriebsprämie                         | €/ha LF      | 285    | 269    | - 5,6   | 273    | 273     | - 0,2   | 270     | 267     | - 1,3   |
| Betriebl. Aufwendungen insg.           | €/ha LF      | 2.010  | 2.127  | + 5,9   | 2.677  | 2.777   | + 3,7   | 2.752   | 2.899   | + 5,4   |
| Gewinn/Jahresüberschuss                | €/ha LF      | 173    | 74     | - 57,1  | 129    | 438     | + 239,4 | -40     | 226     | na      |
|                                        | €/Betrieb    | 51.523 | 22.694 | - 56,0  | 46.060 | 156.311 | + 239,4 | -45.898 | 255.306 | na      |
| Unternehmergewinn                      | €/ha LF      | -122   | -126   | - 3,6   | -178   | 67      | + 137,9 | -144    | 96      | + 167,1 |
| Eigenkapitalrentabilität <sup>1)</sup> | %            | 2      | 28     | + 26,5  | -11    | 15      | + 26,7  | -4      | 9       | + 13,3  |
| Nettorentabilität                      | %            | 34     | 33     | - 1,5   | 43     | 121     | + 78,1  | -57     | 197     | + 253,9 |
| Cash Flow I                            | €/ha LF      | 493    | 392    | - 20,6  | 611    | 910     | + 49,0  | 263     | 531     | + 101,7 |
| Cash Flow II                           | €/ha LF      | 341    | 202    | - 40,8  | 662    | 915     | + 38,2  | 263     | 531     | + 101,7 |
| Cash Flow III                          | €/ha LF      | 159    | -67    | - 142,4 | 183    | 546     | + 198,2 | -20     | 222     | na      |
| Eigenkapitalquote                      | %            | 28     | 28     | - 0,1   | 33     | 35      | + 1,7   | 56      | 56      | + 0,5   |
| Eigenkapitalveränderung                | €/ha LF      | 1      | -138   | na      | -22    | 132     | na      | 46      | 184     | + 299,5 |
| Nettoinvestitionen                     | €/ha LF      | -140   | -30    | - 78,6  | 87     | -14     | - 116,5 | 75      | -30     | - 140,1 |

Quelle: LLG, Buchführungsergebnisse der Testbetriebe, 2018

1) ohne Boden; 2) prozentual, nur bei Relativzahlen als absolute Größe

Die betrieblichen Aufwendungen stiegen um rund 4 bis 6 %. Vor allem für Futtermittel und sonstiges Material wurde mehr aufgewendet. Auch der Unterhaltungsaufwand war höher als im Vorjahr.

In Analogie zur Gewinnentwicklung verhielten sich auch die ausgewählten Kennzahlen zur Rentabilität. Alle Werte verbesserten sich gegenüber dem Vorjahr. Die angestrebten Zielwerte wurden erstmals seit Jahren wieder erreicht.

Die Liquidität der Milchviehbetriebe erholte sich mit Ausnahme der Einzelunternehmen im Vergleich zum Vorjahreszeitraum wieder. Die höheren Milchpreise und damit höheren Gewinne (bzw. Jahresüberschüsse) hatten einen positiven Einfluss. Die in den letzten Jahren häufig und in großem Umfang getätigten Investitionen in neue Stallanlagen wirkten aber in Form von höheren Tilgungsverpflichtungen dämpfend auf die Zahlungsfähigkeit der Betriebe. Für die

wirtschaftliche Stabilität der Milchviehbetriebe ist mittel- bis langfristig ein stabiler Milchpreis auf angemessenem Niveau erforderlich.

Bei der Betrachtung der Kennzahlen zur Stabilität zeigt sich gleichfalls eine Stärkung gegenüber dem Vorjahr. Das Eigenkapital erhöhte sich (Ausnahme Einzelunternehmen) zwischen 132 €/ha LF bei den Einzelunternehmen bis zu 184 €/ha LF bei den juristischen Personen.

Investiert wurde in allen Rechtsformen überwiegend in technische Anlagen, Maschinen und Geräte. Bodeninvestitionen spielten weiterhin bei den juristischen Personen eine Rolle. Für die Nettoinvestitionen wurde bei allen drei Rechtsformen ein negativer Wert ausgewiesen. Bei den GbR und den juristischen Personen ist dies als natürliche Entwicklung nach den Jahren starker Investitionstätigkeit zu sehen und als vorerst unbedenklich einzuordnen. Bei den Einzelunternehmen sind negative Nettoinvestitionen allerdings schon seit mehreren Jahren zu beobachten, was auf einen fortschreitenden Substanzverzehr hindeutet.

Schon in den zurückliegenden Jahren – insbesondere aber in den beiden letzten

Wirtschaftsjahren - spreizt sich die Schere zwischen den „erfolgreichen“ und den „weniger erfolgreichen“ Betrieben erheblich. Bei den GbR differierten im WJ 2017/18 die Gewinne um rund 645 €/ha LF zwischen den Gruppen der „erfolgreichen“ und der „weniger erfolgreichen“ Betriebe. Trotz der immer noch angespannten Situation in der gesamten Branche wurden in der Gruppe der erfolgreichen GbR Gewinne von bis zu 767 €/ha LF erzielt. Für die Einzelunternehmen und die juristischen Personen konnte aufgrund der geringen Gruppengröße keine Differenzierung nach Erfolg vorgenommen werden.

Nur bedingt an den abgebildeten Zahlen ablesbar ist die Entwicklung in der Milchproduktion insgesamt. Seit mehreren Jahren stellen Betriebe die Milchproduktion ein. Besonders kleinere Betriebe mit Tierbestandsgrößen unter 200 Kühen haben die Milchproduktion aufgegeben. Aber auch Betriebe mit größeren Herden waren in den zurückliegenden Jahren gezwungen, diesen Produktionszweig abzuschaffen und konzentrieren sich mittlerweile auf den Ackerbau oder auch auf die Mutterkuhhaltung.

## **Ergebnisse der Verbundbetriebe (Identische Betriebe)**

Zu den **Verbundbetrieben** im Testbetriebsnetz sind diejenigen Betriebe zu zählen, die weniger stark spezialisiert sind als die Acker- oder Futterbaubetriebe. Der größte Teil der Verbundbetriebe (95 %) gehört der Gruppe „Pflanzenbau-Viehhaltungsverbundbetriebe“ an. Diese Betriebe waren sowohl von Entwicklungen im Ackerbau als auch von Entwicklungen auf dem Milchmarkt abhängig. Wegen der größeren Schweinebestände wurden juristische Personen zusätzlich durch die

Ferkel- und Schlachtschweinemärkte beeinflusst.

Die Verbundbetriebe konnten mit Ausnahme der Einzelunternehmen ihre Betriebsergebnisse gegenüber dem WJ 2016/17 verbessern (Tabelle 12). Bei den Einzelunternehmen sank der Gewinn um 55 €/ha LF (-28 %) auf 141 €/ha LF, während der Gewinn bei den GbR um 63 €/ha LF (+29 %) auf 276 €/ha LF und bei den juristischen Personen der

Jahresüberschuss um 78 €/ha LF auf 83 €/ha LF angestiegen.

Außer in der Pflanzenproduktion (Ausnahme Einzelunternehmen) stiegen die Umsatzerlöse gegenüber dem Vorjahr deutlich an, so dass auch die betrieblichen Erträge insgesamt einen Anstieg aufzeigten. Besonders die gestiegenen Milchpreise machten sich bei den Erlösen der Tierproduktion bemerkbar. Auch die Aufwendungen stiegen an und lagen um 2 bis 5 % über dem Vorjahresniveau.

Wie der Gewinn hat sich auch die Rentabilität der Verbundbetriebe in den einzelnen Rechtsformen verändert. Im Großen und Ganzen verbesserten sich zwar die Kennwerte im Vergleich zum WJ 2016/17, aber die eingesetzten Produktionsfaktoren Arbeit, Kapital und der eigene Boden wurden dennoch nicht ausreichend verzinst (Nettorentabilität < 100 %).

Die Liquidität war in den Verbundbetrieben der Rechtsform juristische Person am schwächsten ausgeprägt, stieg aber im Vergleich zum Vorjahr wieder an. Der Cash Flow III lag bei den GbR mit 323 €/ha LF am höchsten, gefolgt von den Einzelunternehmen (72 €/ha LF) und den juristischen Personen (50 €/ha LF).

Die Eigenkapitalquote als Kennzahl für die Stabilität blieb bei den Verbundbetrieben in den letzten beiden Jahren nahezu konstant. Bei den juristischen Personen lag sie mit rund 60 % am höchsten. Auch bei längerfristiger Betrachtung ist damit eine ausreichende Stabilität der Betriebe gegeben.

Außer bei den Einzelunternehmen wurde im WJ 2017/18 über die Abschreibungshöhe hinaus investiert. In der Hauptsache

wurden technische Anlagen, Maschinen und Geräte angeschafft. Der Flächenerwerb spielte vor allem bei den GbR, aber auch bei den juristischen Personen weiterhin eine Rolle. Der Anteil des Bodenkaufs an den gesamten Investitionen betrug bei den GbR rund 44 %, bei den juristischen Personen 19 % und bei den Einzelunternehmen lediglich 2 %.

Hinsichtlich der Erfolgsunterschiede zwischen den einzelnen Betrieben bildeten die Verbundbetriebe im Vergleich zu den anderen Betriebsformen keine Ausnahme. Die höchste Gewinnspanne war bei den Einzelunternehmen festzustellen. Sie lag bei etwa 435 €/ha LF Differenz zwischen den „erfolgreichen“ und den „weniger erfolgreichen“ Betrieben.



**Tabelle 12: Ausgewählte Kennzahlen von identischen Verbundbetrieben  
WJ 2016/17 und WJ 2017/18**

| Kennzahl                               | Einheit      | EU      |         |         | GbR     |         |         | JP      |         |         |
|----------------------------------------|--------------|---------|---------|---------|---------|---------|---------|---------|---------|---------|
|                                        |              | 2016/17 | 2017/18 | Abw. 2) | 2016/17 | 2017/18 | Abw. 2) | 2016/17 | 2017/18 | Abw. 2) |
| Anzahl Betriebe                        | Anzahl       | 18      | 18      | 18      | 16      | 16      | 16      | 43      | 43      | 43      |
| Landw. genutzte Fläche                 | ha           | 191     | 186     | - 2,6   | 360     | 353     | - 2,0   | 1.461   | 1.450   | - 0,8   |
| Nettopachtfläche                       | % LF         | 66      | 64      | - 1,4   | 69      | 64      | - 1,3   | 75      | 74      | - 0,9   |
| Arbeitskräfte                          | AK/100 ha LF | 1,48    | 1,46    | - 1,0   | 1,74    | 1,69    | - 2,3   | 1,63    | 1,6     | -2,0    |
| Viehbesatz                             | VE/100 ha LF | 54,8    | 55,4    | + 1,1   | 62,1    | 62,4    | + 0,4   | 54,8    | 56,4    | + 2,9   |
| Rinder                                 | VE/100 ha LF | 49,6    | 50,2    | + 3,5   | 58,3    | 58,4    | + 0,1   | 39,5    | 39,8    | + 0,7   |
| Milchkühe                              | Stück        | 31,2    | 32,6    | + 4,3   | 106,1   | 100,5   | - 5,2   | 345,2   | 341,7   | - 1,0   |
| Schweine                               | VE/100 ha LF | 5,1     | 5,0     | - 1,3   | 3,5     | 3,7     | + 4,8   | 13,5    | 15,2    | + 13,1  |
| Betriebl. Erträge insg.                | €/ha LF      | 1.756   | 1.743   | - 0,8   | 2.502   | 2.600   | + 4,0   | 2.211   | 2.375   | + 7,4   |
| Umsatzerlöse Pflanzenp.                | €/ha LF      | 530     | 535     | + 1,0   | 702     | 692     | - 1,5   | 631     | 615     | - 2,5   |
| Umsatzerlöse Tierprod.                 | €/ha LF      | 744     | 776     | + 4,3   | 1.099   | 1.211   | + 10,3  | 890     | 1.041   | + 17,0  |
| Umsatzerlöse Handel/DL                 | €/ha LF      | 34      | 38      | + 10,0  | 240     | 284     | + 18,3  | 212     | 234     | + 10,4  |
| Zulagen / Zuschüsse                    | €/ha LF      | 376     | 348     | - 7,4   | 364     | 352     | - 3,3   | 370     | 370     | + 0,1   |
| Betriebsprämie                         | €/ha LF      | 280     | 280     | + 0,0   | 277     | 278     | + 0,4   | 280     | 279     | - 0,3   |
| Betriebl. Aufwendungen insg.           | €/ha LF      | 1.493   | 1.540   | + 3,2   | 2.199   | 2.234   | + 1,6   | 2.143   | 2.248   | + 4,9   |
| Gewinn/Jahresüberschuss                | €/ha LF      | 196     | 141     | - 28,1  | 213     | 276     | + 29,2  | 5       | 83      | na      |
|                                        | €/Betrieb    | 37.524  | 26.254  | - 30,0  | 76.847  | 97.257  | + 26,6  | 7.822   | 119.866 | na      |
| Unternehmensgewinn                     | €/ha LF      | -128    | -223    | - 73,7  | -122    | -60     | + 50,8  | -126    | -36     | + 71,4  |
| Eigenkapitalrentabilität <sup>2)</sup> | %            | -5      | -6      | - 1,1   | 1       | -1      | - 2,0   | -5      | 1       | na      |
| Nettorentabilität                      | %            | 60      | 35      | - 25,0  | 58      | 81      | + 22,7  | -39     | 61      | na      |
| Cash Flow I                            | €/ha LF      | 491     | 431     | - 12,3  | 616     | 692     | + 12,5  | 253     | 325     | + 28,2  |
| Cash Flow II                           | €/ha LF      | 353     | 297     | - 15,9  | 624     | 705     | + 12,9  | 253     | 325     | + 28,2  |
| Cash Flow III                          | €/ha LF      | 114     | 72      | - 36,3  | 309     | 323     | + 4,3   | -47     | 50      | na      |
| Eigenkapitalquote                      | %            | 50      | 49      | - 0,8   | 36      | 34      | - 1,8   | 59      | 59      | - 0,1   |
| Eigenkapitalveränderung                | €/ha LF      | 43      | -8      | - 119,0 | -25     | -134    | - 440,4 | -4      | 47      | na      |
| Nettoinvestitionen                     | €/ha LF      | 124     | -152    | - 222,5 | 26      | 23      | - 10,0  | -44     | 45      | na      |

Quelle: LLG, Buchführungsergebnisse der Testbetriebe, 2018

1) ohne Boden; 2) prozentual, nur bei Relativzahlen als absolute Größe; 3) Ergebnis nicht interpretierbar

## 2.4 Zusammenfassung der Betriebsergebnisse

Wesentliche Ursachen für die Entwicklung der Betriebsergebnisse im WJ 2017/18:

- Die Erzeugerpreise für Getreide, Milch und Rindfleisch sind gegenüber dem Vorjahr gestiegen. Die Schweine- und Ferkelpreise hingegen stark gesunken.
- Im Ackerbau wurde aufgrund der ungünstigen Witterung eine schlechtere Ernte mit niedrigeren Naturalerträgen für die meisten Kulturen eingefahren. Die Aufwendungen für Betriebsmittel waren gleichbleibend bis leicht steigend.
- In der Milchproduktion führte der gegenüber dem Vorjahr um ca. 5 ct/kg auf 35,18 ct/kg gestiegene Milchpreis zu höheren Umsatzerlösen.

Getrennt nach der spezifischen Betriebsausrichtung waren folgende Entwicklungen festzuhalten:

### (1) Spezialisierte Ackerbaubetriebe:

Nach dem letzten etwas erfolgreicherem Jahr sanken die Betriebsergebnisse bei den meisten Betrieben im Wirtschaftsjahr 2017/18 wieder. Die Einzelunternehmen erzielten durchschnittlich einen Gewinn von 247 €/ha LF (-81 €/ha LF), die GbR 283 €/ha LF (-53 €/ha LF) und die juristischen Personen 78 €/ha LF (+ 9 €/ha LF).

Die Kennzahlen zur Rentabilität, Liquidität und Stabilität verhielten sich in ihrer zeitlichen Entwicklung analog. Die Ackerbaubetriebe in Sachsen-Anhalt waren im Durchschnitt der letzten Jahre als rentabel, ausreichend liquide und stabil zu beurteilen. Die zurückgegangenen Betriebsergebnisse im WJ 2017/2018

haben allerdings die Liquidität der Betriebe geschwächt.

### (2) Spezialisierte Milchviehbetriebe:

Die wirtschaftliche Situation der Milchviehbetriebe verbesserte sich in fast allen Rechtsformen (Ausnahme Einzelunternehmen, spielen in Sachsen-Anhalt in der Milchproduktion allerdings nur eine untergeordnete Rolle) gegenüber dem Vorjahr aufgrund des höheren Milchpreises. Für die Einzelunternehmen wurde ein durchschnittlicher Gewinn in Höhe von 74 €/ha LF (-99 €/ha LF), für die GbR von 438 €/ha LF (+309 €/ha LF) und für die juristischen Personen ein Jahresüberschuss von 226 €/ha LF (+286 €/ha LF) ermittelt.

Die Rentabilität, Liquidität und Stabilität entwickelte sich gegenüber dem Vorjahr bei den GbR und JP entsprechend günstig.

### (3) Verbundbetriebe:

Die Verbundbetriebe schlossen das WJ 2017/18 mit Ausnahme der Einzelunternehmen besser ab als das Vorjahr. Die Gewinne der Einzelunternehmen lagen bei 141 €/ha LF (-55 €/ha LF), die der GbR bei 276 €/ha LF (+53 €/ha LF) und die juristischen Personen erzielten einen Jahresüberschuss von 83 €/ha LF (+78 €/ha LF).

Die Rentabilität verbesserte sich zwar leicht gegenüber dem Vorjahr, allerdings war die Nettorentabilität nicht ausreichend.

Die Mehrheit der Testbetriebe in Sachsen-Anhalt war im Berichtszeitraum zwar grundsätzlich solide aufgestellt. Dennoch wirkten die in den letzten Jahren immer wieder sinkenden, stark schwankenden Erträge und Marktpreise bzw. –erlöse

insbesondere aber die langanhaltende Milchpreiskrise bei dem Gros der Betriebe immer noch nach.

Die Differenzierung zwischen den sogenannten „erfolgreichen“ und den „weniger erfolgreichen“ Betrieben war weiterhin sehr hoch. Im WJ 2017/18 lagen die Gewinnspannen bei den Milchviehbetrieben am höchsten

(rund 770 €/ha LF), gefolgt von den Ackerbaubetrieben (rund 520 €/ha LF) und den Verbundbetrieben (rund 440 €/ha LF).

Im laufenden WJ 2018/2019 ist wegen der Dürre im Jahr 2018 davon auszugehen, dass sich die Betriebsergebnisse in allen Bereichen deutlich negativ entwickeln werden. Erste Ergebnisse aus dem Testbetriebsnetz werden Ende 2019 vorliegen.

## 2.5 Betriebsergebnisse im Ökologischen Landbau

Die Umstellung auf eine ökologische Wirtschaftsweise ist eine weitreichende betriebliche Entscheidung, die neben produktionstechnischen Fragen auch die Beurteilung der betriebswirtschaftlichen Auswirkungen erfordert. Der Ökolandbau wächst seit Jahren kontinuierlich. Das geht allerdings nicht ohne wirtschaftlich gesunde Unternehmen mit ausreichender Rentabilität und Liquidität.

Seit 2003 werden von den fünf ostdeutschen Bundesländern gemeinsam Buchführungsergebnisse von ökologisch wirtschaftenden Betrieben ausgewertet. Es liegen nunmehr die endgültigen Ergebnisse zum Wirtschaftsjahr 2016/17 vor.

Hintergrund dieser länderübergreifenden Analyse ist die unzureichende Anzahl länderspezifisch auswertbarer BMEL-Jahresabschlüsse in den einzelnen Bundesländern aus dem Testbetriebsnetz<sup>2</sup>.

Mit der hier betrachteten Gruppe von gegenwärtig 181 Betrieben wurden 6 % der Öko-Betriebe in den ostdeutschen Bundesländern analysiert. Die Veröffentlichungen enthalten einen

speziellen Teil für Sachsen-Anhalt. Das beschriebene Datenmaterial ist im Internetangebot der LLG unter ([www.llg.sachsen-anhalt.de/service/publikationen/betriebswirtschaft](http://www.llg.sachsen-anhalt.de/service/publikationen/betriebswirtschaft)) zu finden.

Die Umsatzerlöse stiegen in den letzten Jahren mit Ausnahme des WJ 2009/10 im Vergleich zum Vorjahr jeweils kontinuierlich an. Im Durchschnitt der Betriebe der Stichprobe stammten die Umsätze zu fast der Hälfte aus der Tierproduktion und zu 40 % aus der Pflanzenproduktion. Der Anteil der Zulagen/Zuschüsse am Betriebsertrag verringerte sich von 38 % im Wirtschaftsjahr 2007/08 auf 30 % im Wirtschaftsjahr 2016/17. Für diese relative Veränderung waren im Wesentlichen die gestiegenen Umsatzerlöse verantwortlich. Der Materialaufwand erhöhte sich seit dem Wirtschaftsjahr 2007/08 bis 2016/17 fast kontinuierlich um insgesamt 34 %. Die größten Steigerungen waren beim Futtermittelzukauf (73 %) und bei Lohnarbeit/Maschinenmiete (77 %) zu verzeichnen.

<sup>2</sup> Die Analyse basiert auf den Jahresabschlussdaten aus dem Testbetriebsnetz ergänzt um die der Auflagenbuchführung im Rahmen der Förderung. Da die Abgabeterminen für die Auflagenbuchführung gegenüber dem Testbetriebsnetz zeitlich versetzt sind, können die Ergebnisse dieser

zusammenfassenden Analyse erst im Folgejahr veröffentlicht werden.

**Grafik 5: Entwicklung der Rentabilität im ökologischen Landbau;  
(Identische Öko-Betriebe in den ostdeutschen Bundesländern insgesamt)**

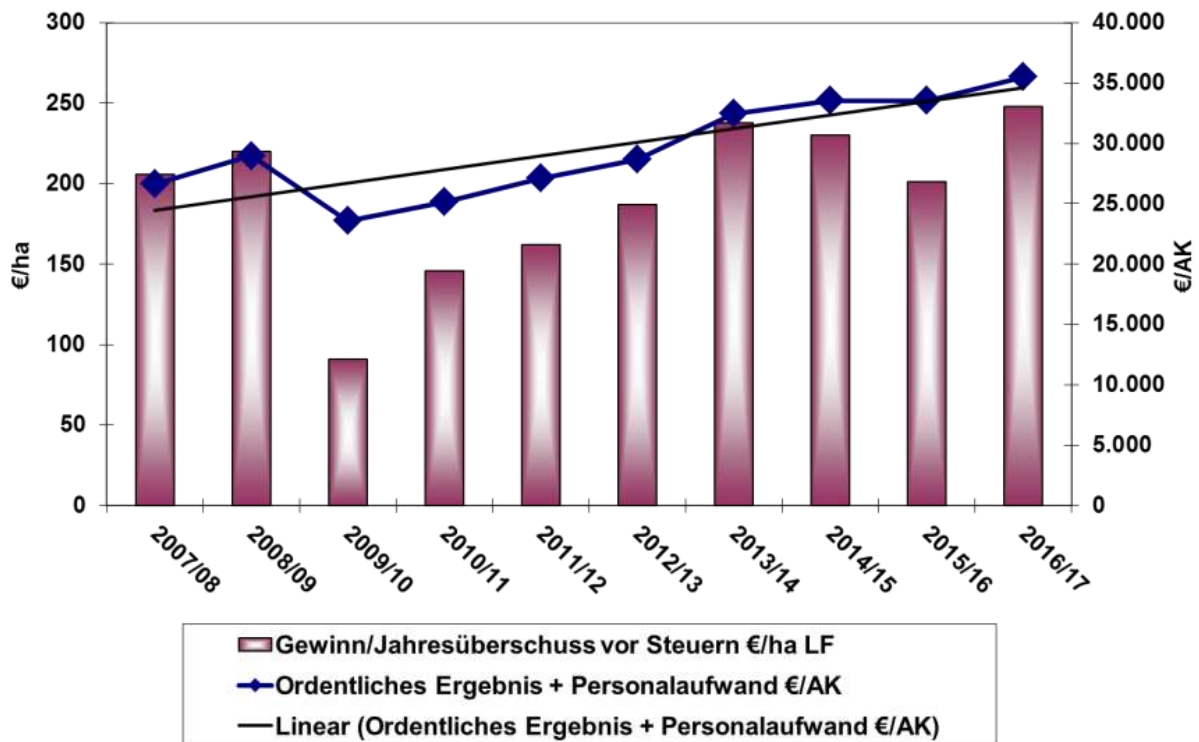

Quelle: LLG, Buchführungsergebnisse ökologische wirtschaftender Betriebe ostdeutscher Bundesländer, 2018

Die Rentabilität der ökologisch wirtschaftenden Betriebe schwankte in den letzten 10 Jahren entsprechend jahresbedingter Besonderheiten. Sie war tendenziell aber leicht steigend. Dies verdeutlicht die Zeitreihe von 45 ausgewerteten identischen Ökobetrieben der ostdeutschen Bundesländer über 10 Jahre. Der Gewinn erreichte in der

ausgewerteten Gruppe im Wirtschaftsjahr 2016/17 mit einem Betrag von rund 235 €/ha LF den höchsten Wert seit 2007/2008. Der niedrigste Gewinn wurde 2009/10 realisiert. Diese Entwicklung spiegelt sich auch im Ordentlichen Ergebnis zuzüglich Personalaufwand je Arbeitskraft wider.

### **Auswertung von Betrieben aus Sachsen-Anhalt (Wirtschaftsjahr 2016/17)**

Die in die letztjährige Auswertung einbezogenen Ökobetriebe im Land Sachsen-Anhalt hatten eine durchschnittliche Betriebsgröße von 302 ha (Vorjahr 290 ha) und wurden mit 3,1 (Vorjahr: 2,9) Arbeitskräften pro Betrieb oder 1,04 AK/100 ha LF (Vorjahr: 1,0 AK/100 ha LF) bewirtschaftet. Die ausgewerteten Betriebe in Sachsen-Anhalt hatten auf Grund eines höheren Anteils von viehlosen Unternehmen und der geringeren

Bedeutung des Anbaus von Feldgemüse und Sonderkulturen einen niedrigen Arbeitsbedarf als vergleichbare Betriebe im Bundesdurchschnitt. Der Anteil der Ackerfläche an der LF war in den Ökobetrieben mit 73,1 % um 13 Prozentpunkte höher als in anderen Bundesländern. Die Eigenkapitalquote erreichte in Sachsen-Anhalt nur unbefriedigende 36 % der Bilanzsumme.

Im Durchschnitt der ostdeutschen Bundesländer lag sie bei 49 %.

Festzuhalten ist, dass in den ökologisch wirtschaftenden Betrieben im WJ 2016/17 34 % der betrieblichen Erträge durch die Pflanzenproduktion erwirtschaftet wurden, dagegen von der Tierproduktion nur 22 %.

Die Entwicklung der Flächenerträge entsprach der Erntesituation des Jahres

2016. Erzielten im Jahr 2015 in Sachsen-Anhalt die Ökobetriebe durchschnittlich Weizenerträge von rund 32 dt/ha, stiegen diese im Erntejahr 2016 mit 33 dt/ha leicht an. Die Preise je Produkteinheit konnten sich auch von der rückläufigen Preisentwicklung für konventionell erzeugten Weizen abkoppeln. Sie stiegen mit rund 39,50 €/dt (netto) leicht um rund 1,00 €/dt gegenüber dem Vorjahr an.

**Tabelle 13: Ausgewählte betriebswirtschaftliche Kennzahlen von Ökobetrieben in Sachsen-Anhalt und den ostdeutschen Bundesländern**

|                                          |           | Sachsen-Anhalt | <i>Sachsen-Anhalt</i> | Ostdt. BL |
|------------------------------------------|-----------|----------------|-----------------------|-----------|
| Merkmal                                  | Einheit   | 2016/17        | 2017/18*              | 2016/17   |
|                                          | n         | 20             | 19                    | 132       |
| Landw. genutzte Fläche (LF)              | ha        | 302            | 335                   | 253       |
| Ackerfläche                              | % der LF  | 73,1           | 76,4                  | 63,0      |
| Netto-Pachtfläche Ende des WJ            | % der LF  | 68,0           | 66,5                  | 68,0      |
| AK-Besatz                                | AK/100ha  | 1,04           | 1,05                  | 1,35      |
| Getreide insg. (ohne Körnermais)         | % AF      | 64,3           | 62,8                  | 56,2      |
| Ertrag Weizen                            | dt/ha     | 33,0           | 28,7                  | 32,0      |
| Ertrag Roggen                            | dt/ha     | 29,0           | 19,7                  | 23,0      |
| Verkaufserlös Weizen                     | €/dt      | 39,55          | 40,97                 | 38,13     |
| Verkaufserlös Roggen                     | €/dt      | 29,66          | 30,79                 | 26,73     |
| Milchleistung                            | kg/Kuh    | 6.121          | 6.249                 | 6.483     |
| Verkaufserlös Milch                      | ct/kg     | 50,86          | 49,14                 | 47,74     |
| Nettoinvestitionen                       | €/ha LF   | 154            | 68                    | 139       |
| Betriebliche Erträge insgesamt           | €/ha LF   | 1.727          | 1.680                 | 1.746     |
| Umsatzerlöse Pflanzenproduktion          | €/ha LF   | 584            | 544                   | 383       |
| Umsatzerlöse Tierproduktion              | €/ha LF   | 373            | 344                   | 640       |
| Zulagen und Zuschüsse                    | €/ha LF   | 513            | 530                   | 539       |
| Betriebliche Aufwendungen                | €/ha LF   | 1.206          | 1.221                 | 1.332     |
| Gewinn                                   | €/ha LF   | 441            | 340                   | 357       |
|                                          | €/Betrieb | 133.328        | 113.900               | 90.230    |
| Ordentliches Ergebnis                    | €/ha LF   | 427            | 333                   | 350       |
| Ordentliches Ergebnis u. Personalaufwand | €/AK      | 54.452         | 45.866                | 40.906    |
| Nettorentabilität                        | %         | 129            | -                     | 116       |

**\*vorläufig, nur Testbetriebe !**

Quelle: LLG, Buchführungsergebnisse ökologische wirtschaftender Betriebe ostdeutscher Bundesländer, 2016/17

Auf der Seite der betrieblichen Aufwendungen erhöhte sich allerdings auch der Pachtaufwand mit steigender Bodenqualität. Für die besser bonitierten

Ackerbaustandorte (39 Bodenpunkte) betrug der durchschnittlich gezahlte Pachtpreis 201 €/ha.

Begründet durch die geringere Eigenkapitalquote waren die Aufwendungen für Fremdkapitalzinsen der Betriebe in Sachsen-Anhalt höher als in den anderen ostdeutschen Bundesländern.

Die Ökobetriebe, die in die Analyse einbezogen werden konnten, erwirtschafteten im WJ 2016/2017 einen Gewinn in Höhe von 441 €/ha bzw. 133.328 €/Betrieb.

Die ausgewerteten Betriebe erzielten im WJ 2016/17 im Ackerbau im Vergleich zum Vorjahr etwas bessere Naturalerträge. Aufgrund der gestiegenen Erträge und leicht höherer Marktpreise für Getreide, wuchs auch der Markterlös für Getreide. Insgesamt stiegen die betrieblichen Erträge gegenüber dem Vorjahr um rund 100 €/ha LF an.

Die Zulagen und Zuschüsse lagen bei 513 €/ha LF und machten rund 30 % der Umsatzerlöse aus. Bei konventionellen Betrieben lag der Anteil der Zulagen und Zuschüsse an den Umsatzerlösen je nach Rechtsform zwischen 16 und 20 % bzw. zwischen 323 €/ha LF und 359 €/ha LF.

Hervorzuheben war die ausreichende Liquidität, die im Durchschnitt der Betriebe gewährleistet war. Der Cashflow III erreicht im Zeitraum etwas über 54 €/ha LF und ermöglichte damit eine anteilige Selbstfinanzierung von Wachstumsinvestitionen.

Die Rentabilität war gut. Die Produktionsfaktoren Boden, Arbeit und Kapital wurden mit einer Nettorentabilität von 128,6 % (Zielwert: > 100 %) vollständig entlohnt.

Neben der beschriebenen wirtschaftlichen Situation im WJ 2016/2017 ist in Tabelle

13 auch eine vorläufige auf die Testbetriebe beschränkte Auswertung des Wirtschaftsjahres 2017/18 dargestellt (vergleiche auch Fußnote auf Seite 27), die einen Trend für das WJ 2017/2018 widerspiegelt. Die endgültigen Ergebnisse liegen erst im Herbst 2019 vor und können daher abweichen.

Die Ernte 2017 konnte mengenmäßig nicht an die Vorjahre anknüpfen. Die geringeren Erträge beeinflussten im WJ 2017/2018 trotz leicht höherer Erzeugerpreise sowohl die Umsatzerlöse pro Flächeneinheit als auch die Erfolgskennzahlen Gewinn, Ordentliches Ergebnis und Einkommen negativ.

Für das laufende Wirtschaftsjahr 2018/2019 ist wegen der Dürre zur Ernte 2018 auch bei den ökologisch wirtschaftenden Betrieben mit einem signifikanten Rückgang der Betriebsergebnisse zu rechnen. Gesicherte Aussagen hierzu sind zurzeit noch nicht möglich.

### 3. Flurneuordnung

Die Flurneuordnung dient der Verbesserung der Agrarstruktur unter Berücksichtigung der Belange sowohl von Raumordnung und Landesplanung als auch des Natur- und Umweltschutzes, um die ländlichen Räume als Lebens-, Arbeits-, Erholungs- und Naturräume zu sichern und weiter zu entwickeln. Sie trägt zur nachhaltigen Stärkung der regionalen

Wirtschaft innerhalb und außerhalb der Landwirtschaft bei. Im Jahre 2018 waren insgesamt 306 Flurneuordnungsverfahren mit einer Fläche von rd. 292.000 ha und ca. 83.300 Bodeneigentümern in den Ämtern für Landwirtschaft, Flurneuordnung und Forsten in der Bearbeitung.

Die Verfahrensbearbeitung ist in der nachfolgenden Tabelle ersichtlich.

| Verfahrensart                                                                                                | anhängig 2018 |             |            |
|--------------------------------------------------------------------------------------------------------------|---------------|-------------|------------|
|                                                                                                              | Verfahren     | Fläche (ha) | Teilnehmer |
| Verfahren nach § 87 Flurbereinigungs-gesetz (FlurbG)<br>(Unternehmensflurbereinigung)                        | 82            | 96.312      | 28.349     |
| Verfahren nach §§ 86, 91 FlurbG<br>Vereinfachte Flurbereinigung und be-schleunigtes Zusammenlegungsverfahren | 66            | 59.763      | 19.270     |
| Verfahren nach § 56 Landwirtschaftsan-passungsgesetz (LwAnpG)                                                | 105           | 128.796     | 35.248     |
| Verfahren nach §54 LwAnpG und §103a<br>FlurbG (freiwilliger Landtausch)                                      | 53            | 7.035       | 402        |
| Insgesamt                                                                                                    | 306           | 291.906     | 83.269     |

#### Kosten und Finanzierung der Flurneuordnung

Zur beschleunigten Bearbeitung der Flur-neuordnungsverfahren wurden auch 2018 geeignete Stellen auf der Rechtsgrundlage des § 53 Abs. 4 LwAnpG und § 99 Abs. 2 FlurbG beauftragt. Diese Kosten (soge-nannte Verfahrenskosten) trägt in voller Höhe das Land Sachsen-Anhalt mit finan-zieller Unterstützung der EU.

Für die beschleunigte Bearbeitung der Flurneuordnungsverfahren standen im Jahr 2018 rd. 2,9 Mio. Euro zur Verfügung.

Die Umsetzung der gemeinschaftlichen Anlagen (Herstellung Wegebau-, Gewäs-serbau- und der landschaftspflegerischen

Maßnahmen) werden von den Teilnehmer-gemeinschaften getragen. Es handelt sich hierbei um die sogenannten Ausführungskosten eines Flurneuordnungsverfahrens.

Die Teilnehmergeinschaften erhalten hierzu Zuschüsse des Landes, des Bun-des und der EU. In 2018 standen hierfür rd. 14,0 Mio. Euro zur Verfügung. Es konnte somit ein Investitionsvolumen in den Flurneuordnungsverfahren von rd. 17 Mio. Euro in 2018 umgesetzt werden.

## Tabellenteil

### 4.1 Zeitreihen

#### Anlagen:

A 1.1: Bruttowertschöpfung (BWS) im Bereich Land- und Forstwirtschaft, Fischerei

| Bundesland bzw. Gebiet                           | BWS (preisbereinigt, verkettet)<br>Veränderung ggü.<br>dem Vorjahr in % | BWS (preisbereinigt, verkettet) Index (2010=100) |       |       |       |       |       |              |
|--------------------------------------------------|-------------------------------------------------------------------------|--------------------------------------------------|-------|-------|-------|-------|-------|--------------|
|                                                  | <b>2018</b>                                                             | 2012                                             | 2013  | 2014  | 2015  | 2016  | 2017  | <b>2018</b>  |
| Baden-Württemberg                                | <b>10,8</b>                                                             | 91,9                                             | 94,3  | 108,9 | 99,8  | 97,3  | 99,9  | <b>110,7</b> |
| Bayern                                           | <b>-0,7</b>                                                             | 90,7                                             | 95,3  | 110,8 | 95,2  | 100,6 | 103,9 | <b>103,2</b> |
| Berlin                                           | <b>-2,2</b>                                                             | 78,5                                             | 61,5  | 68,1  | 65,9  | 53,8  | 53,5  | <b>52,4</b>  |
| Brandenburg                                      | <b>-5,8</b>                                                             | 85,9                                             | 93,8  | 110,9 | 83,9  | 89,7  | 91,2  | <b>85,9</b>  |
| Bremen                                           | <b>-1,8</b>                                                             | 232,2                                            | 293,9 | 158,3 | 66,0  | 46,3  | 52,8  | <b>51,9</b>  |
| Hamburg                                          | <b>-2,1</b>                                                             | 75,5                                             | 60,7  | 67,1  | 61,7  | 58,8  | 55,8  | <b>54,6</b>  |
| Hessen                                           | <b>0,0</b>                                                              | 84,4                                             | 94,1  | 100,5 | 90,1  | 90,4  | 91,8  | <b>91,8</b>  |
| Mecklenburg-Vorpommern                           | <b>-7,9</b>                                                             | 99,9                                             | 103,4 | 114,7 | 92,0  | 67,0  | 78,6  | <b>72,4</b>  |
| Niedersachsen                                    | <b>-6,6</b>                                                             | 86,7                                             | 99,4  | 113,5 | 96,8  | 93,7  | 96,4  | <b>90,0</b>  |
| Nordrhein-Westfalen                              | <b>-4,3</b>                                                             | 82,0                                             | 88,2  | 94,6  | 82,7  | 77,6  | 84,1  | <b>80,5</b>  |
| Rheinland-Pfalz                                  | <b>18,5</b>                                                             | 91,0                                             | 91,3  | 104,4 | 108,7 | 98,9  | 92,3  | <b>109,4</b> |
| Saarland                                         | <b>3,2</b>                                                              | 93,8                                             | 101,5 | 104,7 | 94,5  | 91,6  | 85,7  | <b>88,4</b>  |
| Sachsen                                          | <b>-5,6</b>                                                             | 88,4                                             | 80,5  | 104,9 | 77,8  | 84,3  | 81,9  | <b>77,3</b>  |
| Sachsen-Anhalt                                   | <b>-13,7</b>                                                            | 98,3                                             | 83,0  | 104,2 | 79,2  | 80,4  | 77,9  | <b>67,2</b>  |
| Schleswig-Holstein                               | <b>-5,9</b>                                                             | 81,0                                             | 95,5  | 96,2  | 79,2  | 72,9  | 81,2  | <b>76,4</b>  |
| Thüringen                                        | <b>-5,4</b>                                                             | 98,0                                             | 89,7  | 108,1 | 84,2  | 90,9  | 89,6  | <b>84,8</b>  |
| Deutschland<br>Alte Länder<br>einschl.<br>Berlin | <b>-1,6</b>                                                             | 88,9                                             | 93,5  | 106,6 | 91,3  | 89,3  | 92,0  | <b>90,5</b>  |
| Alte Länder<br>ohne<br>Berlin                    | <b>0,1</b>                                                              | 87,4                                             | 94,5  | 106,0 | 93,6  | 91,6  | 94,5  | <b>94,6</b>  |
| Neue Länder<br>einschl.<br>Berlin                | <b>-7,9</b>                                                             | 94,0                                             | 90,2  | 108,6 | 83,4  | 81,5  | 83,2  | <b>76,7</b>  |
| Neue Länder<br>ohne<br>Berlin                    | <b>-7,9</b>                                                             | 94,1                                             | 90,2  | 108,6 | 83,4  | 81,6  | 83,3  | <b>76,7</b>  |

(Arbeitskreis „Volkswirtschaftliche Gesamtrechnungen der Länder“, Berechnungsstand: März 2019)

Quelle: Statistisches Landesamt Sachsen-Anhalt



## A 2: Anzahl der landwirtschaftlichen Betriebe nach LF-Größenklassen

| LF von ...<br>bis | Anzahl Betriebe     |       |       |         |       |       |       |
|-------------------|---------------------|-------|-------|---------|-------|-------|-------|
|                   | 2000                | 2005  | 2007  | 2010**  | 2013  | 2016  | 2018  |
| unter ... ha      |                     |       |       |         |       |       |       |
| unter 10          | 1.570               | 1.336 | 1.298 | 685**   | 712   | 788   | 862   |
| 10 <<br>50        | 1.016               | 1.007 | 1.024 | 1.035   | 1.049 | 1.077 | 1.084 |
| 50 <<br>100       | 469                 | 465   | 445   | 437     | 424   | 448   | 433   |
| 100 <<br>200      | 639                 | 604   | 586   | 543     | 488   | 480   | 494   |
| 200 <<br>500      | 766                 | 826   | 827   | 828     | 859   | 844   | 817   |
| 500 <<br>1000     | 330                 | 370   | 382   | 414     | 428   | 432   | 441   |
| 1000 u.<br>mehr   | 291                 | 279   | 280   | 277     | 272   | 280   | 275   |
| Gesamt            | 5.080 <sup>1)</sup> | 4.887 | 4.842 | 4.219** | 4.232 | 4.349 | 4.406 |

1) Rundungsdifferenzen sind bei repräsentativen Erhebungen methodisch bedingt.

\*) Ab 1999 Anhebung der unteren Erfassungsgrenze von 1 ha auf 2 ha LF

\*\*\*) Ab 2010 erneute Anhebung der unteren Erfassungsgrenzen von 2 ha auf 5 ha LF

Quelle: Statistisches Landesamt Sachsen-Anhalt, Bodennutzungshaupterhebung

### A3: Mit betrieblichen Arbeiten in der Landwirtschaft Beschäftigte

| Merkmal                              |                                 | Einheit          | 1999                                  | 2003   | 2005   | 2007   | 2010   | 2013   | 2016*  |        |
|--------------------------------------|---------------------------------|------------------|---------------------------------------|--------|--------|--------|--------|--------|--------|--------|
| Beschäftigte insgesamt               |                                 | Personen         | 27.797                                | 27.354 | 27.738 | 25.942 | 25.611 | 23.822 | 25.300 |        |
| Davon                                | ständige Arbeitskräfte zusammen |                  | 22.794                                | 21.853 | 20.101 | 19.253 | 18.437 | 18.071 | 18.300 |        |
|                                      | davon                           |                  | Familienarbeitskräfte                 | 5.804  | 5.809  | 5.445  | 5.557  | 4.339  | 4.175  | 4.100  |
|                                      |                                 |                  | darunter vollbeschäftigt              | 1.463  | 1.981  | 1.753  | 1.713  | 1.733  | 1.652  | k.A.   |
|                                      |                                 |                  | ständige familienfremde Arbeitskräfte | 16.990 | 16.044 | 14.656 | 13.696 | 14.098 | 13.896 | 14.200 |
|                                      | darunter vollbeschäftigt        |                  | 14.989                                | 13.183 | 11.751 | 10.608 | 11.333 | 11.072 | k.A.   |        |
| nichtständige Arbeitskräfte          |                                 |                  | 5.003                                 | 5.501  | 7.638  | 6.689  | 7.174  | 5.752  | 7.000  |        |
| Davon in Betrieben<br>der Rechtsform | Einzelunternehmen               |                  | 8.997                                 | 9.485  | 10.876 | 10.459 | 8.622  | 8.086  | 8.700  |        |
|                                      | Personengesellschaften          |                  | 6.894                                 | 7.543  | 6.653  | 6.393  | 7.123  | 6.037  | 6.400  |        |
|                                      | Juristische Personen            |                  | 11.906                                | 10.326 | 10.210 | 9.090  | 9.866  | 9.698  | 10.200 |        |
| Arbeitsleistung                      | Arbeitskräfte insgesamt         | AK-<br>Einheiten | 19.180                                | 18.619 | 17.369 | 15.767 | 16.659 | 16.124 | 16.300 |        |
|                                      | Arbeitsleistung<br>je 100 ha LF |                  | 1,6                                   | 1,6    | 1,5    | 1,3    | 1,4    | 1,4    | 1,4    |        |

Quelle: Statistisches Landesamt Sachsen-Anhalt, Agrarstrukturerhebungen

\* repräsentative Stichprobe – keine Totalerhebung

k.A.: keine Angaben

#### A 4: Nutzung des Ackerlandes (AL) nach ausgewählten Kulturen und Jahren

| Kultur                                  | 2000    |         | 2005    |         | 2010    |         | 2016    |         | 2017    |         | 2018    |         |
|-----------------------------------------|---------|---------|---------|---------|---------|---------|---------|---------|---------|---------|---------|---------|
|                                         | ha      | % am AL | ha      | % am AL | ha      | % am AL | ha      | % am AL | ha      | % am AL | ha      | % am AL |
| <b>Getreide</b>                         | 605.675 | 60,6    | 588.220 | 58,6    | 579.376 | 58,1    | 550.920 | 55,2    | 547.548 | 54,8    | 529.598 | 53,3    |
| dar. Weizen                             | 321.288 | 32,1    | 349.797 | 34,9    | 356.372 | 35,7    | 340.180 | 34,0    | 343.721 | 34,4    | 335.311 | 33,8    |
| Gerste                                  | 130.191 | 13,0    | 113.805 | 11,3    | 102.160 | 10,2    | 104.518 | 10,5    | 99.196  | 9,9     | 98.136  | 9,9     |
| Roggen <sup>1)</sup>                    | 98.311  | 9,8     | 63.928  | 6,4     | 78.081  | 7,8     | 67.509  | 6,8     | 64.310  | 6,4     | 62.873  | 6,3     |
| <b>Ölfrüchte</b>                        | 131.877 | 13,2    | 153.794 | 15,3    | 175.079 | 17,6    | 173.109 | 17,4    | 162.142 | 16,2    | 162.842 | 16,4    |
| dar. Winterraps                         | 97.392  | 9,7     | 146.743 | 14,6    | 171.360 | 17,2    | 170.471 | 17,1    | 158.294 | 15,8    | 158.860 | 16,0    |
| <b>Zuckerrüben</b>                      | 50.871  | 5,2     | 47.523  | 4,7     | 45.357  | 4,5     | 34.843  | 3,5     | 50.956  | 5,1     | 51.925  | 5,2     |
| <b>Kartoffeln</b>                       | 15.933  | 1,6     | 13.290  | 1,3     | 12.529  | 1,3     | 12.745  | 1,3     | 13.517  | 1,4     | 14.598  | 1,5     |
| <b>Ackerfutterpflanzen</b>              | 68.951  | 6,9     | 78.123  | 7,8     | 134.149 | 13,4    | 155.026 | 15,6    | 159.315 | 15,9    | 170.442 | 17,2    |
| dar. Silomais                           | 56.772  | 5,7     | 60.186  | 6,0     | 98.346  | 9,9     | 127.980 | 12,8    | 131.668 | 13,2    | 140.419 | 14,1    |
| Gemüse, Erdbeeren,<br>Gartenbaugewächse | 4.530   | 0,5     | 5.322   | 0,5     | 4.668   | 0,5     | 5.505   | 0,6     | 5.278   | 0,5     | 4.784   | 0,5     |
| Flächenstilllegung<br>(ohne Nawaro)     | 78.295  | 7,8     | 78.873  | 7,9     | 26.672  | 2,7     | 28.712  | 2,9     | 28.399  | 2,8     | 32.544  | 3,3     |

1) ab 2010 Roggen und Wintermenggetreide

Quelle: Statistisches Landesamt Sachsen-Anhalt

### A 5: Anbauentwicklung von Getreide (in 1000 Hektar)

| Jahr | Getreide insgesamt | Winterweizen | Sommerweizen | Hartweizen | Gesamt | Roggen | Wintermenggetr. | Wintergerste | Sommergerste | Gesamt | Hafer | Sommermenggetr. | Triticale | Körnermais** |
|------|--------------------|--------------|--------------|------------|--------|--------|-----------------|--------------|--------------|--------|-------|-----------------|-----------|--------------|
| 2000 | 605,7              | 316,6        | 2,7          | 2,0        | 321,3  | 98,3   | 0,1             | 110,1        | 20,1         | 130,2  | 6,0   | 0,3             | 37,3      | 12,2         |
| 2001 | 608,0              | 316,3        | 1,6          | 1,6        | 319,5  | 97,3   | 0,2             | 111,3        | 17,2         | 128,5  | 5,7   | 0,2             | 43,8      | 12,7         |
| 2003 | 583,2              | 309,7        | 14,6         | 2,0        | 326,3  | 62,6   | 0,4             | 88,8         | 33,3         | 122,1  | 8,0   | 0,5             | 39,6      | 23,7         |
| 2005 | 588,2              | 343,6        | 2,6          | 3,2        | 349,8  | 63,9   | 0,1             | 98,1         | 15,7         | 113,8  | 5,8   | 0,1             | 34,5      | 20,2         |
| 2006 | 580,7              | 330,6        | 3,7          | 3,1        | 337,4  | 63,7   | 0,2             | 111,6        | 16,2         | 127,8  | 5,7   | 0,4             | 27,2      | 18,3         |
| 2007 | 557,4              | 314,3        | 1,3          | 2,8        | 318,4  | 82,8   | 0,2             | 103,4        | 14,3         | 116,7  | 5,2   | 0,4             | 19,3      | 14,5         |
| 2008 | 598,9              | 329,0        | 3,7          | 3,1        | 335,8  | 89,1   | 0,3             | 107,8        | 16,6         | 124,4  | 5,8   | 0,2             | 21,3      | 20,1         |
| 2009 | 599,4              | 336,6        | 2,9          | 5,0        | 344,5  | 89,1   | 0,2             | 109,9        | 11,0         | 120,9  | 5,1   | 0,2             | 21,0      | 17,2         |
| 2010 | 581,2              | 343,1        | 3,3          | 10,0       | 356,3  | 78,1   | *               | 93,8         | 8,3          | 102,2  | 5,0   | 0,3             | 19,8      | 17,7         |
| 2011 | 563,0              | 333,9        | 8,5          | 7,8        | 350,2  | 75,4   | *               | 84,8         | 13,7         | 98,5   | 5,3   | 0,6             | 19,6      | 19,4         |
| 2012 | 568,5              | 331,9        | 4,7          | 5,7        | 342,3  | 85,7   | ***             | 91,8         | 9,2          | 101,0  | .     | /               | 19,9      | 15,1         |
| 2013 | 574,4              | 338,3        | 1,8          | 3,9        | 344,0  | 90,5   | ***             | 95,5         | 7,1          | 102,6  | 4,2   | 0,3             | 18,1      | 19,6         |
| 2014 | 561,3              | 329,3        | 3,2          | 5,5        | 338,1  | 77,8   | ***             | 95,7         | 7,4          | 95,7   | 4,7   | 0,1             | 19,1      | 18,4         |
| 2015 | 562,9              | 335,9        | 3,7          | 7,7        | 347,2  | 72,5   | ***             | 95,3         | 7,7          | 95,3   | 4,7   | /               | 17,7      | 17,6         |
| 2016 | 550,9              | 328,8        | 2,3          | 8,9        | 340,2  | 67,5   | ***             | 97,5         | 7,0          | 104,5  | 4,4   | /               | 18,4      | 15,8         |
| 2017 | 547,5              | 328,4        | 3,2          | 12,0       | 343,7  | 64,3   | ***             | 91,4         | 7,8          | 99,2   | 5,6   | /               | 17,7      | 16,4         |
| 2018 | 529,6              | 320,2        | 4,1          | 10,9       | 335,3  | 62,7   | ***             | 98,1         | 9,7          | 98,1   | 9,6   | /               | 18,5      | 8,7          |

Quelle: Statistisches Landesamt Sachsen-Anhalt

\* keine Daten verfügbar, \*\* einschließlich Corn-Cob-Mix, \*\*\* ab 2010 Roggen und Wintermenggetreide zusammengefasst; . Zahlenwert unbekannt o. geheim zu halten, / Zahlenwert nicht sicher genug

### A 6: Ertragsentwicklung von Getreide (dt/ha)

| Jahr | Ge-<br>treide<br>insges. | Winter-<br>weizen | Sommer-<br>weizen | Hart-<br>weiz. | Gesamt | Roggen | Winter-<br>meng-<br>getr. | Winter-<br>gerste | Sommer-<br>gerste | Gesamt | Hafer | Sommer-<br>menggetr. | Triticale | Körner-<br>mais** |
|------|--------------------------|-------------------|-------------------|----------------|--------|--------|---------------------------|-------------------|-------------------|--------|-------|----------------------|-----------|-------------------|
| 2000 | 64,4                     | 71,5              | 52,3              | 47,1           | 71,2   | 48,3   | 48,3                      | 66,8              | 47,8              | 63,9   | 39,2  | 29,7                 | 50,2      | 80,5              |
| 2001 | 71,8                     | 76,9              | 59,7              | 49,3           | 76,7   | 59,0   | 59,0                      | 76,4              | 53,7              | 73,4   | 46,4  | 45,6                 | 58,4      | 87,6              |
| 2002 | 59,5                     | 63,1              | 47,1              | 50,8           | 62,9   | 46,9   | 46,9                      | 64,5              | 44,8              | 61,6   | 41,4  | 12,7                 | 48,9      | 88,3              |
| 2003 | 56,8                     | 65,0              | 55,4              | 48,0           | 64,4   | 40,4   | 42,0                      | 53,4              | 49,6              | 52,3   | 36,6  | 15,4                 | 41,3      | 51,7              |
| 2004 | 75,5                     | 83,4              | 56,2              | 57,2           | 83,0   | 56,5   | 56,5                      | 73,0              | 58,0              | 70,7   | 52,2  | 21,2                 | 61,0      | 82,3              |
| 2005 | 66,5                     | 72,5              | 50,4              | 44,4           | 72,1   | 44,5   | 44,5                      | 67,5              | 47,7              | 64,8   | 40,8  | 47,7                 | 51,2      | 82,8              |
| 2006 | 64,2                     | 69,1              | 46,5              | 46,1           | 68,6   | 46,5   | 46,5                      | 67,5              | 52,3              | 65,6   | 39,4  | 25,7                 | 50,4      | 65,1              |
| 2007 | 60,8                     | 69,4              | 45,1              | 48,8           | 69,1   | 36,8   | 36,8                      | 56,9              | 42,4              | 55,2   | 31,2  | 23,4                 | 44,9      | 93,3              |
| 2008 | 74,3                     | 83,9              | 56,0              | 60,2           | 83,4   | 48,2   | 48,2                      | 74,3              | 52,8              | 71,4   | 38,8  | 29,1                 | 57,1      | 84,6              |
| 2009 | 74,5                     | 81,1              | 51,4              | 57,4           | 76,3   | 58,0   | 52,6                      | 74,3              | 55,9              | 72,6   | 47,8  | 23,1                 | 58,7      | 81,1              |
| 2010 | 69,6                     | 75,0              | 55,5              | 53,7           | 74,3   | 49,1   | *                         | 74,7              | 50,3              | 72,7   | 38,5  | 24,7                 | 50,8      | 79,3              |
| 2011 | 59,3                     | 66,7              | 50,5              | 47,8           | 65,9   | 36,3   | *                         | 51,8              | 48,2              | 51,3   | 31,2  | 35,1                 | 40,1      | 96,5              |
| 2012 | 69,8                     | 77,4              | 58,9              | 51,9           | 76,7   | 46,5   | *                         | 69,2              | 48,5              | 67,3   | 41,4  | 35,8                 | 53,7      | 92,3              |
| 2013 | 71,9                     | 78,4              | 59,3              | 66,8           | 78,2   | 54,8   | *                         | 71,2              | 50,4              | 69,8   | 42,1  | 48,7                 | 58,1      | 74,1              |
| 2014 | 80,8                     | 87,3              | 68,9              | 69,0           | 86,9   | 58,7   | *                         | 79,9              | 63,6              | 78,8   | 48,2  | 32,6                 | 65,3      | 97,9              |
| 2015 | 68,6                     | 73,7              | 50,1              | 41,2           | 72,7   | 43,4   | *                         | 76,9              | 46,7              | 74,5   | 33,9  | 50,0                 | 50,0      | 85,8              |
| 2016 | 77,3                     | 84,8              | 51,8              | 57,7           | 83,8   | 54,8   | *                         | 77,3              | 58,9              | 76,1   | 41,2  | k.A.                 | 55,5      | 75,1              |
| 2017 | 68,4                     | 75,1              | 55,4              | 52,3           | 74,1   | 45,4   | *                         | 66,5              | 52,2              | 65,3   | k.A.  | k.A.                 | 47,0      | 93,4              |
| 2018 | 53,1                     | 59,4              | 31,3              | 33,2           | 58,2   | 31,5   | *                         | 55,9              | 36,2              | 53,9   | 24,4  | k.A.                 | 38,4      | 41,1              |

Quelle: Statistisches Landesamt Sachsen-Anhalt \* im Roggen enthalten \*\* einschließlich Corn-Cob-Mix

### A 7: Erntemengenentwicklung von Getreide (in 1.000 t)

| Jahr | Getreide<br>insges. | Winter-<br>weizen | Sommer-<br>weizen | Hart-<br>weiz. | Gesamt  | Roggen | Winter-<br>menggetr. | Winter-<br>gerste | Sommer-<br>gerste | Gesamt | Hafer | Sommer-<br>menggetr. | Triticale | Körner-<br>mais** |
|------|---------------------|-------------------|-------------------|----------------|---------|--------|----------------------|-------------------|-------------------|--------|-------|----------------------|-----------|-------------------|
| 2000 | 3.903,3             | 2.263,0           | 14,1              | 9,2            | 2.286,3 | 474,7  | 0,7                  | 735,9             | 95,9              | 831,8  | 23,5  | 0,8                  | 187,5     | 97,9              |
| 2001 | 4.362,8             | 2.432,0           | 9,5               | 7,9            | 2.449,4 | 573,4  | 1,0                  | 850,9             | 92,0              | 942,9  | 26,5  | 1,1                  | 255,9     | 112,4             |
| 2002 | 3.577,2             | 2.024,4           | 13,1              | 6,5            | 2.044,0 | 421,5  | 0,8                  | 666,4             | 81,5              | 747,9  | 25,5  | 0,4                  | 217,1     | 120,1             |
| 2003 | 3.312,3             | 2.012,0           | 80,8              | 9,6            | 2.102,5 | 252,6  | 1,8                  | 474,0             | 165,1             | 639,0  | 29,4  | 0,7                  | 163,5     | 122,8             |
| 2004 | 4.499,5             | 2.796,6           | 15,8              | 16,5           | 2.828,9 | 420,3  | 0,4                  | 712,5             | 105,7             | 818,2  | 33,4  | 0,6                  | 225,6     | 172,1             |
| 2005 | 3.910,5             | 2.492,0           | 14,8              | 14,3           | 2.521,2 | 284,2  | 0,3                  | 662,0             | 74,9              | 736,9  | 23,9  | 0,7                  | 176,4     | 166,9             |
| 2006 | 3.729,7             | 2.283,2           | 17,3              | 14,4           | 2.314,9 | 296,1  | 1,0                  | 753,7             | 84,5              | 838,2  | 22,3  | 0,9                  | 137,0     | 119,3             |
| 2007 | 3.389,2             | 2.181,5           | 5,8               | 13,3           | 2.200,8 | 304,5  | 0,6                  | 587,9             | 56,2              | 644,2  | 16,3  | 0,9                  | 86,5      | 135,3             |
| 2008 | 4.450,1             | 2.760,3           | 20,6              | 19,0           | 2.799,9 | 429,3  | 1,3                  | 800,1             | 87,7              | 887,9  | 22,7  | 0,5                  | 121,6     | 186,8             |
| 2009 | 4.467,1             | 2.730,2           | 14,7              | 27,2           | 2.772,1 | 516,5  | 1,0                  | 817,1             | 61,6              | 878,7  | 24,6  | 0,6                  | 123,2     | 148,7             |
| 2010 | 4.032,7             | 2.574,3           | 18,3              | 53,5           | 2.646,2 | 383,1  | *                    | 700,6             | 42,0              | 742,6  | 19,1  | 0,8                  | 100,5     | 140,4             |
| 2011 | 3.371,9             | 2.228,5           | 42,9              | 37,3           | 2.308,6 | 273,5  | *                    | 439,5             | 66,0              | 505,5  | 16,5  | 2,0                  | 78,7      | 187,0             |
| 2012 | 3.970,4             | 2.569,6           | 27,5              | 29,6           | 2.626,7 | 398,8  | *                    | 635,0             | 44,5              | 679,5  | k.A.  | k.A.                 | 106,7     | 139,7             |
| 2013 | 4.128,3             | 2.608,1           | 10,9              | 26,4           | 2.645,4 | 496,3  | *                    | 680,4             | 35,9              | 716,3  | 18,0  | k.A.                 | 105,4     | 145,5             |
| 2014 | 4.533,2             | 2.876,1           | 22,5              | 38,2           | 2.936,9 | 456,6  | *                    | 764,8             | 46,9              | 811,7  | 22,5  | k.A.                 | 124,8     | 180,3             |
| 2015 | 3.863,1             | 2.474,1           | 18,3              | 31,6           | 2.524,0 | 314,4  | *                    | 732,8             | 35,8              | 768,6  | 15,9  | k.A.                 | 88,7      | 151,1             |
| 2016 | 4.256               | 2.787             | 12                | 52             | 3.221   | 370    | *                    | 754               | 41                | 795    | 18    | k.A.                 | 102       | 119               |
| 2017 | 3.745               | 2.465             | 18                | 63             | 2.545   | 292    | *                    | 607               | 41                | 648    | k.A.  | k.A.                 | 83        | 153               |
| 2018 | 2.799               | 1.902             | 13                | 36             | 1.952   | 197    | *                    | 494               | 35                | 529    | 14    | k.A.                 | 71        | 36                |

Quelle: Statistisches Landesamt Sachsen-Anhalt \* im Roggen enthalten; \*\* einschließlich Corn-Cob-Mix

### A 8: Anbau, Ertrag und Erntemengen von Wintererbsen

| Jahr | Anbaufläche ha | Hektarertrag dt/ha | Erntemenge 1000 t |
|------|----------------|--------------------|-------------------|
| 2004 | 137.881        | 41,7               | 574,8             |
| 2005 | 146.743        | 38,1               | 558,7             |
| 2006 | 159.805        | 38,1               | 608,7             |
| 2007 | 181.290        | 31,2               | 564,7             |
| 2008 | 160.470        | 41,1               | 659,4             |
| 2009 | 169.068        | 44,1               | 746,4             |
| 2010 | 171.772        | 40,5               | 694,7             |
| 2011 | 159.420        | 31,2               | 496,8             |
| 2012 | 172.577        | 40,8               | 703,4             |
| 2013 | 178.676        | 40,0               | 714,0             |
| 2014 | 173.673        | 48,0               | 833,3             |
| 2015 | 163.931        | 37,7               | 618,0             |
| 2016 | 170.471        | 39,1               | 666,5             |
| 2017 | 158.294        | 30,0               | 474,9             |
| 2018 | 158.860        | 27,8               | 440,9             |

Quelle: Statistisches Landesamt Sachsen-Anhalt

### A 9: Anbau, Ertrag und Erntemengen von Kartoffeln

| Jahr | Anbaufläche in ha    |                        |                                  | Hektarertrag dt/ha   |                        |                                  | Erntemenge in 1000 t |                        |                                  |
|------|----------------------|------------------------|----------------------------------|----------------------|------------------------|----------------------------------|----------------------|------------------------|----------------------------------|
|      | Kartoffeln insgesamt | davon                  |                                  | Kartoffeln insgesamt | davon                  |                                  | Kartoffeln insgesamt | davon                  |                                  |
|      |                      | frühe Speisekartoffeln | mittelfrühe und späte Kartoffeln |                      | frühe Speisekartoffeln | mittelfrühe und späte Kartoffeln |                      | frühe Speisekartoffeln | mittelfrühe und späte Kartoffeln |
| 2004 | 13.763               | 629                    | 13.134                           | 436,3                | 306,3                  | 442,6                            | 600,5                | 19,3                   | 581,2                            |
| 2005 | 13.290               | 564                    | 12.726                           | 423,5                | 360,0                  | 426,3                            | 562,8                | 20,3                   | 542,5                            |
| 2006 | 13.002               | 446                    | 12.556                           | 346,8                | 237,9                  | 350,7                            | 450,9                | 10,6                   | 440,3                            |
| 2007 | 12.782               | 511                    | 12.270                           | 457,0                | 377,6                  | 460,3                            | 584,1                | 19,3                   | 564,8                            |
| 2008 | 12.574               | 309                    | 12.265                           | 445,3                | 360,3                  | 447,5                            | 560,0                | 11,1                   | 548,9                            |
| 2009 | 12.834               | 369                    | 12.465                           | 450,6                | 359,8                  | 453,3                            | 578,4                | 13,3                   | 565,1                            |
| 2010 | 12.529               | *                      | *                                | 412,5                | *                      | *                                | 516,8                | *                      | *                                |
| 2011 | 13.771               | *                      | *                                | 493,0                | *                      | *                                | 678,8                | *                      | *                                |
| 2012 | 12.490               | *                      | *                                | 463,6                | *                      | *                                | 579,0                | *                      | *                                |
| 2013 | 12.786               | *                      | *                                | 411,3                | *                      | *                                | 525,9                | *                      | *                                |
| 2014 | 13.149               | *                      | *                                | 541,6                | *                      | *                                | 712,2                | *                      | *                                |
| 2015 | 12.644               | *                      | *                                | 462,1                | *                      | *                                | 584,2                | *                      | *                                |
| 2016 | 12.745               | *                      | *                                | 415,3                | *                      | *                                | 529,0                | *                      | *                                |
| 2017 | 13.517               | *                      | *                                | 481,3                | *                      | *                                | 651,0                | *                      | *                                |
| 2018 | 14.598               | *                      | *                                | 283,2                | *                      | *                                | 413,4                | *                      | *                                |

Quelle: Statistisches Landesamt Sachsen-Anhalt \* wird nicht mehr getrennt ausgewiesen

### A 10: Anbau, Ertrag und Erntemengen von Zuckerrüben

| Jahr | Anbaufläche<br>ha | Hektarertrag<br>dt/ha | Erntemenge<br>1000 t |
|------|-------------------|-----------------------|----------------------|
| 2002 | 51.832            | 505,3                 | 2.618,8              |
| 2003 | 50.322            | 446,4                 | 2.246,4              |
| 2004 | 50.732            | 535,5                 | 2.716,9              |
| 2005 | 47.523            | 542,7                 | 2.578,9              |
| 2006 | 39.715            | 472,8                 | 1.877,8              |
| 2007 | 48.273            | 611,1                 | 2.949,9              |
| 2008 | 45.588            | 579,9                 | 2.643,5              |
| 2009 | 46.297            | 611,0                 | 2.828,9              |
| 2010 | 45.357            | 591,1                 | 2.681,2              |
| 2011 | 48.923            | 686,5                 | 3.358,8              |
| 2012 | 51.576            | 651,4                 | 3.359,8              |
| 2013 | 44.050            | 588,1                 | 2.590,6              |
| 2014 | 46.446            | 796,9                 | 3.701,3              |
| 2015 | 33.105            | 707,0                 | 2.340,5              |
| 2016 | 34.843            | 680,3                 | 2.370,0              |
| 2017 | 50.956            | 751,8                 | 3.831,0              |
| 2018 | 51.925            | *                     | *                    |

Quelle: Statistisches Landesamt Sachsen-Anhalt, „Erntemittlung“, verschiedene Jahrgänge

\* zur Zeit noch nicht veröffentlicht

### A 11: Gemüseproduktion im Freiland zur Vermarktung

| Jahr               | Anbaufläche (ha) | Erntemenge (t) |
|--------------------|------------------|----------------|
| 2000               | 4.390            | 83.336         |
| 2001               | 4.365            | 96.484         |
| 2002               | 4.887            | 100.429        |
| 2003               | 4.879            | 81.795         |
| 2004               | 5.464            | 129.489        |
| 2005               | 5.160            | 109.580        |
| 2006               | 5.553            | 118.137        |
| 2007               | 5.576            | 129.759        |
| 2008               | 5.547            | 127.439        |
| 2009               | 5.774            | 119.321        |
| 2010 <sup>1)</sup> | 4.111            | 107.589        |
| 2011 <sup>1)</sup> | 4.235            | 158.468        |
| 2012 <sup>1)</sup> | 4.095            | 146.329        |
| 2013 <sup>1)</sup> | 3.988            | 116.822        |
| 2014 <sup>1)</sup> | 3.907            | 141.730        |
| 2015 <sup>1)</sup> | 3.755            | 122.621        |
| 2016 <sup>1)</sup> | 4.089            | 141.852        |
| 2017 <sup>1)</sup> | 4.392            | 160.512        |

Quelle: Statistisches Landesamt Sachsen-Anhalt, 1) durch Anhebung der Mindesterfassungsgrenzen und Ausschluss der Kräuter (Petersilie und Schnittlauch) ab dem Berichtsjahr 2010 Vergleichbarkeit der Ergebnisse zu den Vorjahren nur eingeschränkt möglich



## A 12: Obstanbauflächen und Obsterntemengen ausgewählter Arten

| Jahr   | Obstanbaufläche (ha) | Obsterntemenge (t) |           |           |
|--------|----------------------|--------------------|-----------|-----------|
|        |                      | Kernobst           | Steinobst | Erdbeeren |
| 1990   | 12.100               | 81.718             | 4.585     | 1.723     |
| 1993   | 4.585                | 58.777             | 14.376    | 1.453     |
| 1994   | 4.076                | 38.994             | 12.496    | 1.045     |
| 1995   | 3.009                | 30.098             | 8.297     | 1.259     |
| 1996   | 2.682                | 45.087             | 8.060     | 833       |
| 1997*  | 2.064                | 26.322             | 2.025     | 1.013     |
| 1998   |                      | 30.987             | 3.070     | 834       |
| 1999   |                      | 40.757             | 7.279     | 1.220     |
| 2000   |                      | 33.361             | 6.670     | 1.063     |
| 2001   |                      | 36.025             | 8.445     | 820       |
| 2002*  | 1.747                | 18.512             | 2.025     | 1.019     |
| 2003   |                      | 35.305             | 7.009     | 870       |
| 2004   |                      | 27.314             | 4.759     | 932       |
| 2005   |                      | 31.932             | 3.516     | 839       |
| 2006   |                      | 32.641             | 5.148     | 1.642     |
| 2007   | 1.688                | 27.297             | 4.638     | 1.724     |
| 2008   |                      | 32.035             | 3.317     | 1.509     |
| 2009   |                      | 31.740             | 5.300     | 1.081     |
| 2010   |                      | 17.910             | 4.571     | 871       |
| 2011   |                      | 34.353             | 5.376     | 820       |
| 2012** | 1.584                | 28.066             | 4.260     | 932       |
| 2013   | 1.659                | 25.069             | 3.181     | 500       |
| 2014   | 1.656                | 34.008             | 5.811     | 812       |
| 2015   | 1.647                | 29.071             | 3.549     | 945       |
| 2016   | 1.667                | 29.076             | 4.921     | 903       |
| 2017   | 1.216                | 17.421             | 2.483     | 794       |

Quelle: Statistisches Landesamt Sachsen-Anhalt; \* ab 1997 wird die Obstanbaufläche für je 5 Jahre fortgeschrieben, \*\* Ergebnisse ab 2012 von den ertragsfähigen Baumobstanbauflächen, soweit von Betrieben mitgeteilt

### A 13: Viehbestände in Sachsen-Anhalt

| Tierart bis 2008                     | Bestand (Anzahl) |                |                |                |                |                |                |                |                |                |                |                | Tierart ab 2009                       |
|--------------------------------------|------------------|----------------|----------------|----------------|----------------|----------------|----------------|----------------|----------------|----------------|----------------|----------------|---------------------------------------|
|                                      | Mai              |                |                |                |                |                |                |                |                |                |                |                |                                       |
|                                      | 2007             | 2008           | 2009           | 2010           | 2011           | 2012           | 2013           | 2014           | 2015           | 2016           | 2017           | 2018           |                                       |
| <b>Rinder insgesamt<sup>1)</sup></b> | <b>334.826</b>   | <b>350.331</b> | <b>352.526</b> | <b>348.285</b> | <b>342.255</b> | <b>341.128</b> | <b>344.937</b> | <b>348.851</b> | <b>350.691</b> | <b>345.810</b> | <b>337.413</b> | <b>332.751</b> |                                       |
| Davon:                               |                  |                |                |                |                |                |                |                |                |                |                |                |                                       |
| Kälber bis 6 Monate                  | 48.451           | 52.816         | 67.480         | 66.640         | 64.446         | 66.745         | 68.315         | 68.317         | 68.558         | 69.789         | 65.282         | 65.097         | Kälber bis einschl. 8 Monate          |
| Jungrinder 6 – 12 Monate             | 41.753           | 43.465         | 30.659         | 30.428         | 28.310         | 29.464         | 28.507         | 29.270         | 29.393         | 28.646         | 28.484         | 27.567         | mehr als 8 Monate bis einschl. 1 Jahr |
| männlich                             | 9.724            | 10.533         | 7.074          | 6.834          | 5.575          | 5.856          | 5.841          | 6.102          | 6.039          | 5.266          | 5.695          | 5.431          | männlich                              |
| weiblich                             | 32.029           | 32.932         | 23.585         | 23.594         | 22.735         | 23.608         | 22.666         | 23.168         | 23.354         | 23.380         | 22.789         | 22.136         | weiblich                              |
| Rinder < 2 Jahre                     | 63.689           | 72.525         | 75.505         | 76.117         | 74.328         | 70.541         | 74.390         | 74.250         | 75.328         | 74.081         | 76.185         | 72.040         | Rinder 2 Jahre und älter              |
| männlich                             | 10.000           | 13.194         | 14.254         | 12.944         | 11.931         | 11.108         | 11.914         | 11.870         | 12.246         | 11.796         | 12.721         | 12.109         | männlich                              |
| weiblich zum Schlachten              | 1.605            | 2.877          | 2.857          | 3.198          | 3.461          | 3.503          | 3.683          | 3.434          | 3.409          | 3.242          | 3.784          | 3.508          | weiblich zum Schlachten               |
| weibl. Nutz- u. Zuchttiere           | 52.084           | 56.454         | 58.394         | 59.975         | 58.936         | 55.930         | 58.793         | 58.946         | 59.673         | 59.043         | 59.680         | 56.423         | weibliche Nutz- und Zuchttiere        |
| Rinder > 2 Jahre                     | 180.933          | 181.525        | 178.881        | /              | /              | /              | /              | /              | /              | /              | /              | /              | Rinder > 2 Jahre                      |
| Bullen und Ochsen                    | 1.979            | 2.331          | 2.543          | 2.674          | 2.458          | 2.251          | 2.158          | 2.267          | 2.289          | 2.297          | 2.403          | 2.589          | männlich                              |
| Schlachtfärsen                       | 297              | 490            | 526            | 560            | 618            | 630            | 577            | 622            | 609            | 635            | 625            | 706            | weibl. zum Schlachten                 |
| Nutz- und Zuchtfärsen                | 20.963           | 18.241         | 17.412         | 16.710         | 17.242         | 17.020         | 15637          | 16.954         | 16.151         | 15.252         | 14.170         | 14.766         | weibl. Zucht- u. Nutztiere            |
| Milchkühe                            | 131.426          | 129.443        | 127.128        | 124.040        | 124.492        | 124.445        | 125.333        | 127.177        | 127.394        | 124.138        | 119.597        | 119.222        | Milchkühe                             |
| sonstige Kühe zusammen               | 26.268           | 31.020         | 31.272         | 31.116         | 30.361         | 30.032         | 30.020         | 29.994         | 30.969         | 30.972         | 30.667         | 30.764         | sonstige Kühe                         |
| Ammen und Mutterkühe                 | 25.570           | /              | /              | /              | /              | /              | /              | /              | /              | /              | /              | /              | <i>Nicht mehr ausgewiesen</i>         |
| Schlacht- u. Mastkühe                | 698              | /              | /              | /              | /              | /              | /              | /              | /              | /              | /              | /              | <i>Nicht mehr ausgewiesen</i>         |

1) ab 2008 werden die Rinderbestände über die HIT-Datenbank ermittelt  
Quelle: Statistisches Landesamt Sachsen-Anhalt

| Tierart bis 2008               | Bestand (Anzahl) |                  |                  |                             |                            |                            |                            |                            |                            |                  |                  |                            | Tierart ab 2009                |
|--------------------------------|------------------|------------------|------------------|-----------------------------|----------------------------|----------------------------|----------------------------|----------------------------|----------------------------|------------------|------------------|----------------------------|--------------------------------|
|                                | Mai              |                  |                  |                             |                            |                            |                            |                            |                            |                  |                  |                            |                                |
|                                | 2007             | 2008             | 2009             | 2010                        | 2011                       | 2012                       | 2013                       | 2014                       | 2015                       | 2016             | 2017             | 2018                       |                                |
| <b>Schweine insgesamt</b>      | <b>1.002.981</b> | <b>1.007.617</b> | <b>1.053.630</b> | <b>1.061.185</b>            | <b>1.196.704</b>           | <b>1.226.183</b>           | <b>1.203.560</b>           | <b>1.256.028</b>           | <b>1.243.353</b>           | <b>1.186.066</b> | <b>1.164.150</b> | <b>1.164.591</b>           | <b>Schweine insgesamt</b>      |
| Davon:                         |                  |                  |                  |                             |                            |                            |                            |                            |                            |                  |                  |                            |                                |
| Ferkel u. Jungschweine < 50 kg | 578.464          | 567.688          | 581.964          | 632.217                     | 719.855                    | 746.076                    | 745.595                    | 799.719                    | 802.845                    | 752.602          | 750.348          | 732.381                    | Ferkel u. Jungschweine < 50 kg |
| Mastschweine                   | 298.047          | 351.147          | 342.183          | 309.343                     | 337.211                    | 326.386                    | 311.652                    | 309.099                    | 305.115                    | 292.560          | 271.889          | 294.852                    | Mastschweine                   |
| 50 - 80 kg                     | 133.429          | 141.904          | 158.511          | 150.606                     | 147.374                    | 135.162                    | 138.902                    | 136.185                    | 136.452                    | 117.496          | 116.384          | 138.317                    | 50 - 80 kg                     |
| 80 - 110 kg                    | 122.086          | 137.060          | 153.731          | 125.230                     | 146.116                    | 146.078                    | 135.319                    | 132.768                    | 127.365                    | 127.184          | 118.049          | 125.499                    | 80 - 110 kg                    |
| > 110 kg                       | 42.532           | 36.183           | 29.941           | 33.507                      | 43.721                     | 45.146                     | 37.431                     | 40.146                     | 41.298                     | 47.880           | 37.456           | 31.036                     | > 110 kg                       |
| Zuchtsauen > 50 kg             | 125.759          | 124.148          | 128.457          | 118.467                     | 135.506                    | 152.810                    | 145.402                    | 146.383                    | 134.577                    | 140.163          | 141.189          | 136.606                    | Zuchtsauen > 50 kg             |
| trächtige Sauen                | 91.538           | 89.511           | 95.367           | 88.492                      | 102.466                    | 105.321                    | 103.771                    | 104.692                    | 99.527                     | 102.265          | 103.044          | 100.864                    | trächtige Sauen                |
| davon Jungsaunen               | 15.720           | 16.690           | 16.671           | 16.242                      | 15.917                     | 20.895                     | 22.305                     | 19.731                     | 20.617                     | 23.992           | 21.210           | 20.756                     | davon Jungsaunen               |
| andere Sauen                   | 75.818           | 72.821           | 78.696           | 72.250                      | 86.549                     | 84.426                     | 81.466                     | 84.961                     | 78.910                     | 78.273           | 81.834           | 80.108                     | andere Sauen                   |
| nicht trächtige Sauen          | 34.221           | 34.636           | 33.090           | 29.975                      | 33.040                     | 47.489                     | 41.631                     | 41.691                     | 35.050                     | 37.898           | 38.145           | 35.742                     | nicht trächtige Sauen          |
| davon Jungsaunen               | 19.539           | 21.044           | 17.603           | 12.779                      | 18.653                     | 29.764                     | 22.777                     | 25.560                     | 16.657                     | 19.802           | 16.992           | 17.216                     | davon Jungsaunen               |
| andere Sauen                   | 14.682           | 13.592           | 15.487           | 17.196                      | 14.387                     | 17.725                     | 18.854                     | 16.131                     | 18.393                     | 18.096           | 21.153           | 18.526                     | andere Sauen                   |
| Eber zur Zucht                 | 711              | 633              | 1.024            | 1.158                       | 686                        | 911                        | 911                        | 827                        | 816                        | 741              | 724              | 752                        | Eber zur Zucht                 |
| <b>November</b>                |                  |                  |                  |                             |                            |                            |                            |                            |                            |                  |                  |                            |                                |
| <b>Schafe insgesamt</b>        | <b>111.373</b>   | <b>110.446</b>   | <b>113.698</b>   | <b>103.421<sup>a)</sup></b> | <b>83.000<sup>b)</sup></b> | <b>79.300<sup>b)</sup></b> | <b>88.653<sup>c)</sup></b> | <b>74.000<sup>b)</sup></b> | <b>76.600<sup>b)</sup></b> | <b>74.600</b>    | <b>68.300</b>    | <b>69.800<sup>d)</sup></b> | <b>Schafe insgesamt</b>        |
| Davon:                         |                  |                  |                  |                             |                            |                            |                            |                            |                            |                  |                  |                            |                                |
| Schafe < 1 Jahr                | 38.703           | 38.387           | 37.047           | 30.907                      | 20.400                     | 19.000                     | 29.064                     | 19.100                     | 19.800                     | 19.100           | 17.000           | 18.700                     | Schafe < 1 Jahr                |
| Schafe > 1 Jahr                | 72.670           | 72.059           | 74.598           | 72.514                      | /                          | /                          | /                          | /                          | /                          | /                | /                | /                          | Schafe > 1 Jahr                |
| weibliche zur Zucht            | 70.162           | 69.088           | 73.367           | 70.864                      | 60.400                     | 58.700                     | 57.342                     | 52.900                     | 54.700                     | 53.800           | 49.700           | 49.200                     | weibliche zur Zucht            |
| Schafböcke zur Zucht           | 1.119            | 1.143            | 1.231            | 1.050                       | 1.000                      | 1.000                      | /                          | 900                        | 1.000                      | 900              | 900              | 1.000                      | Schafböcke zur Zucht           |
| Hammel und übrige              | 1.389            | 1.828            | 2.054            | 600                         | /                          | /                          | /                          | /                          | /                          | /                | /                | /                          | Hammel und übrige              |

a) Landwirtschaftszählung 2010 (Stichtag: 01.03.2010); b) Viehbestandserhebungen (Stichtage: jeweils 03.11.) mit anderer Erhebungsmethodik; c) Agrarstrukturerhebung 2013 (Stichtag: 01.03.2013) – die Zahlen sind aufgrund der unterschiedlichen Erhebungsmethodik nicht vergleichbar; d) Viehbestandserhebung zum 03.11.2018. Quelle: Statistisches Landesamt Sachsen-Anhalt

#### A 14: Legehennenhaltung und Eierzeugung

|                                      | ME          | 2006    | 2007    | 2008    | 2009    | 2010    | 2011    | 2012    | 2013    | 2014    | 2015    | 2016    | 2017    | 2018    |
|--------------------------------------|-------------|---------|---------|---------|---------|---------|---------|---------|---------|---------|---------|---------|---------|---------|
| Betriebe                             |             | 32      | 33      | 31      | 32      | 31      | 33      | 32      | 32      | 32      | 34      | 34      | 37      | 38      |
| Durchschnittlicher Legehennenbestand | 1.000 Stück | 1.745   | 1.789   | 1.711   | 1.674   | 1.622   | 1.724   | 1.771   | 1.581.  | 1.646   | 1.714   | 1.727   | 1.769   | 1.809   |
| Erzeugte Eier                        | 1.000 Stück | 508.962 | 535.228 | 526.664 | 502.125 | 499.405 | 521.888 | 526.273 | 460.361 | 485.495 | 508.716 | 510.541 | 528.254 | 547.574 |
| Durchschnittliche Legehennenleistung | Stück       | 292     | 299     | 308     | 300     | 308     | 303     | 297     | 291     | 295     | 275     | 296     | 299     | 303     |

Quelle: Statistisches Landesamt, "Schlachtungen und Geflügel"

#### A 15: Gewerbliche Rinder-, Schweine- und Schafschlachtungen (Anzahl) in Sachsen-Anhalt

| Tierart  | 2006      | 2007      | 2008      | 2009      | 2010      | 2011      | 2012      | 2013      | 2014      | 2015      | 2016      | 2017      | 2018      |
|----------|-----------|-----------|-----------|-----------|-----------|-----------|-----------|-----------|-----------|-----------|-----------|-----------|-----------|
| Rinder   | 3.082     | 2.856     | 2.905     | 2.986     | 4.436     | 4.974     | 4.670     | 3.528     | 4.202     | 3.631     | 3.699     | 3.873     | 3.914     |
| Schweine | 3.140.407 | 2.859.229 | 3.123.524 | 3.362.257 | 4.352.741 | 4.322.749 | 4.195.549 | 4.422.145 | 4.674.318 | 4.744.095 | 4.886.197 | 5.124.501 | 4.933.389 |
| Schafe   | 3.659     | 3.967     | 4.512     | 5.433     | 3.562     | 5.722     | 4.167     | 4.893     | 5.528     | 4.441     | 5.118     | 5.010     | 4.234     |

Quelle: Statistisches Landesamt Sachsen-Anhalt

## A 16: Versorgungsbilanz Fleisch in Deutschland

|                                 | 2004 | 2005 | 2006 | 2007 | 2008 | 2009 | 2010 | 2011 | 2012 | 2013 | 2014 | 2015 | 2016 | 2017 |
|---------------------------------|------|------|------|------|------|------|------|------|------|------|------|------|------|------|
| <b>Insgesamt <sup>1)</sup></b>  |      |      |      |      |      |      |      |      |      |      |      |      |      |      |
| Verbrauch je Kopf in kg         | 89,1 | 87,2 | 86,7 | 89,7 | 88,4 | 88,4 | 89,5 | 91,7 | 88,9 | 88,8 | 89,0 | 89,4 | 88,8 | 87,7 |
| Selbstversorgungsgrad %         | 97   | 99   | 101  | 102  | 107  | 110  | 114  | 117  | 120  | 119  | 121  | 120  | 119  | 117  |
| <b>Rind- und Kalbfleisch</b>    |      |      |      |      |      |      |      |      |      |      |      |      |      |      |
| Verbrauch je Kopf in kg         | 12,6 | 12,0 | 11,9 | 12,7 | 12,3 | 12,5 | 12,8 | 13,4 | 13,2 | 13,1 | 13,2 | 13,9 | 14,2 | 14,6 |
| Selbstversorgungsgrad %         | 132  | 122  | 126  | 116  | 121  | 119  | 117  | 112  | 109  | 108  | 110  | 104  | 102  | 97   |
| <b>Schweinefleisch</b>          |      |      |      |      |      |      |      |      |      |      |      |      |      |      |
| Verbrauch je Kopf in kg         | 54,0 | 54,0 | 54,5 | 55,4 | 54,3 | 53,9 | 54,8 | 55,6 | 53,6 | 53,4 | 53,4 | 52,5 | 50,9 | 49,7 |
| Selbstversorgungsgrad %         | 92   | 94   | 96   | 99   | 103  | 108  | 110  | 114  | 114  | 116  | 117  | 119  | 119  | 120  |
| <b>Schaf- und Ziegenfleisch</b> |      |      |      |      |      |      |      |      |      |      |      |      |      |      |
| Verbrauch je Kopf in kg         | 1,0  | 1,1  | 1,0  | 1,0  | 1,0  | 0,9  | 0,9  | 1,1  | 0,9  | 0,9  | 0,8  | 0,9  | 0,9  | 0,9  |
| Selbstversorgungsgrad %         | 60   | 57   | 52   | 51   | 50   | 49   | 5,4  | 49   | 54   | 48   | 48   | 44   | 41   | 44   |
| <b>Geflügelfleisch gesamt</b>   |      |      |      |      |      |      |      |      |      |      |      |      |      |      |
| Verbrauch je Kopf in kg         | 17,7 | 17,5 | 16,7 | 17,8 | 18,3 | 18,8 | 18,7 | 19,1 | 19,0 | 19,4 | 19,5 | 20,1 | 20,8 | 20,9 |
| Selbstversorgungsgrad %         | 80   | 83   | 86   | 87   | 93   | 95   | 106  | 108  | 111  | 110  | 112  | 110  | 106  | 99   |

1) Verbrauch (Nahrungsverbrauch, Futter, industrielle Verwertung, Verluste) – gilt insgesamt für die Angaben; Quelle: AMI Markt Bilanz Vieh und Fleisch 2018

## 4.2 Buchführungsergebnisse

### Wirtschaftsjahr 2017/2018

#### Anlagen

1. Systematik der betriebswirtschaftlichen Ausrichtungen (BWA)
2. Definitionen der verwendeten Kennzahlen
3. Durchschnittswerte der Rechtsformen (NE, HE, GbR, JP) - WJ 2017/18
4. Spezialisierte Ackerbaubetriebe - WJ 2017/18
5. Spezialisierte Futterbaubetriebe - WJ 2017/18
6. Verbundbetriebe - WJ 2017/18
7. Spezialisierte Getreidebaubetriebe (A-GETR) und Ackerbaugemischtbetriebe (A-GEM) - WJ 2017/18
8. Spezialisierte Milchviehbetriebe (F-MI) - WJ 2017/18
9. Pflanzenbau-Viehhaltungsverbundbetriebe (VB-PFL-Vieh) - WJ 2017/18
10. Ackerbau-Weideviehverbundbetriebe (VB-A/F) - WJ 2017/18
- 11a. Spezialisierte Ackerbaubetriebe nach Agrarregion (Elbaue, Heiden, Altmark) - WJ 2017/18
- 11b. Spezialisierte Ackerbaubetriebe nach Agrarregion (Schwarzerde) - WJ 2017/18
12. Spezialisierte Futterbaubetriebe nach Agrarregion - WJ 2017/18
13. Verbundbetriebe nach Agrarregion - WJ 2017/18
- 14a. Spezialisierte Ackerbaubetriebe nach Flächenausstattung (EU) - WJ 2017/18
- 14b. Spezialisierte Ackerbaubetriebe nach Flächenausstattung (GbR, JP) - WJ 2017/18
15. Spezialisierte Futterbaubetriebe nach Flächenausstattung - WJ 2017/18
16. Verbundbetriebe nach Flächenausstattung - WJ 2017/18
17. Entwicklung identischer Betriebe (2 Jahre) nach Rechtsform – Nebenerwerbsbetriebe - WJ 2016/17 - WJ 2017/18
18. Entwicklung identischer Betriebe (2 Jahre) nach Rechtsform – Einzelunternehmen im Haupterwerb - WJ 2016/17 - WJ 2017/18
19. Entwicklung identischer Betriebe (2 Jahre) nach Rechtsform – GbR - WJ 2016/17 - WJ 2017/18
20. Entwicklung identischer Betriebe (2 Jahre) nach Rechtsform – JP - WJ 2016/17 - WJ 2017/18
21. Entwicklung identischer Ackerbaubetriebe (2 Jahre) nach Rechtsform - WJ 2016/17 - WJ 2017/18

- 22a. Entwicklung identischer Futterbaubetriebe (2 Jahre) nach Rechtsform  
- WJ 2016/17 - WJ 2017/18
- 22b. Entwicklung identischer Milchviehbetriebe (2 Jahre) nach Rechtsform  
- WJ 2016/17 - WJ 2017/18
- 23. Entwicklung identischer Verbundbetriebe (2 Jahre) nach Rechtsform  
- WJ 2016/17 - WJ 2017/18
- 24. Zeitreihe identischer spezialisierter Ackerbaubetriebe (4 Jahre) - WJ 2014/15 - WJ 2017/18
- 25a. Zeitreihe identischer spezialisierter Futterbaubetriebe (4 Jahre) - WJ 2014/15 - WJ 2017/18
- 25b. Zeitreihe identischer spezialisierter Milchviehbetriebe (4 Jahre) - WJ 2014/15 - WJ 2017/18
- 26. Zeitreihe identischer Verbundbetriebe (4 Jahre) - WJ 2014/15 - WJ 2017/18

Hinweis: Die Buchführungsergebnisse landwirtschaftlicher Unternehmen für die jeweiligen Wirtschaftsjahre können auch im Internet unter [www.lfg-lsa.de](http://www.lfg-lsa.de) eingesehen werden.

## 1. Systematik der betriebswirtschaftlichen Ausrichtung

| Allgemeine-BWA<br>ab 2011                                                     |                           | Schlüssel-Nr.                        |                                                                                |                                                                                    | Beschreibung                                                                                    |  |
|-------------------------------------------------------------------------------|---------------------------|--------------------------------------|--------------------------------------------------------------------------------|------------------------------------------------------------------------------------|-------------------------------------------------------------------------------------------------|--|
|                                                                               |                           | Allgemein-                           | Haupt-                                                                         | Einzel-                                                                            |                                                                                                 |  |
|                                                                               |                           | BWA                                  |                                                                                |                                                                                    |                                                                                                 |  |
| Spezialisierte<br>Ackerbaubetriebe<br>(A)                                     | 1                         | 150                                  | <b>Spezialisierte Getreide-, Ölsaaten- und Eiweißpflanzenbetriebe (A-GETR)</b> |                                                                                    |                                                                                                 |  |
|                                                                               |                           |                                      | 151                                                                            | Spezialisierte Getreide- (andere als Reis),<br>Ölsaaten und Eiweißpflanzenbetriebe |                                                                                                 |  |
|                                                                               |                           |                                      | 153                                                                            | Getreide-, Eiweißpflanzen-, Ölsaaten und Reiskombinationsbetriebe                  |                                                                                                 |  |
|                                                                               |                           | 160                                  | <b>Spezialisierte Hackfruchtbetriebe (A-HACK)</b>                              |                                                                                    |                                                                                                 |  |
|                                                                               |                           |                                      | 161                                                                            | Spezialisierte Hackfruchtbetriebe                                                  |                                                                                                 |  |
|                                                                               |                           |                                      | 162                                                                            | Getreide-, Eiweißpflanzen-, Ölsaaten- und Hackfruchtkombinationsbetriebe           |                                                                                                 |  |
|                                                                               |                           | 170                                  | <b>Ackerbaugemischtbetriebe (A-GEM)</b>                                        |                                                                                    |                                                                                                 |  |
|                                                                               |                           |                                      | 163                                                                            | Spezialisierte Feldgemüsebetriebe                                                  |                                                                                                 |  |
|                                                                               |                           |                                      | 164                                                                            | Spezialisierte Tabakbetriebe                                                       |                                                                                                 |  |
|                                                                               |                           |                                      | 166                                                                            | Ackerbaugemischtbetriebe                                                           |                                                                                                 |  |
| Spezialisierte<br>Gartenbaubetriebe<br>(G)                                    | 2                         | 210                                  | <b>Spezialisierte Gemüsebaubetriebe (G-GEM)</b>                                |                                                                                    |                                                                                                 |  |
|                                                                               |                           |                                      | 211                                                                            | Spezialisierte Unterglas-Gemüse- Gartenbaubetriebe                                 |                                                                                                 |  |
|                                                                               |                           |                                      | 221                                                                            | Spezialisierte Freiland-Gemüse- Gartenbaubetriebe                                  |                                                                                                 |  |
|                                                                               |                           | 220                                  | <b>Spezialisierte Zierpflanzenbaubetriebe (G-ZIER)</b>                         |                                                                                    |                                                                                                 |  |
|                                                                               |                           |                                      | 212                                                                            | Spezialisierte Unterglas-Blumen- und Zierpflanzenbetriebe                          |                                                                                                 |  |
|                                                                               |                           |                                      | 222                                                                            | Spezialisierte Freiland-Blumen- und Zierpflanzenbetriebe                           |                                                                                                 |  |
|                                                                               |                           | 240                                  | <b>Spezialisierte Baumschulbetriebe (G-BS)</b>                                 |                                                                                    |                                                                                                 |  |
|                                                                               |                           |                                      | 232                                                                            | Spezialisierte Baumschulen                                                         |                                                                                                 |  |
|                                                                               |                           | 230                                  | <b>Sonstige Gartenbaubetriebe (G-SO)</b>                                       |                                                                                    |                                                                                                 |  |
|                                                                               |                           |                                      | 213                                                                            | Spezialisierte Unterglas-Gartenbaubetriebe, kombiniert                             |                                                                                                 |  |
|                                                                               |                           |                                      | 223                                                                            | Spezialisierte Freiland-Gartenbaubetriebe, kombiniert                              |                                                                                                 |  |
|                                                                               |                           |                                      | 231                                                                            | Spezialisierte Pilzzuchtbetriebe                                                   |                                                                                                 |  |
|                                                                               |                           |                                      | 233                                                                            | Gartenbaugemischtbetriebe                                                          |                                                                                                 |  |
| Spezia-<br>lisierte<br>Dauer-<br>kultur-<br>betriebe<br>(D)                   | Weinbau                   | 3                                    | 350                                                                            | <b>Spezialisierte Rebanlagenbetriebe (D-WB)</b>                                    |                                                                                                 |  |
|                                                                               |                           |                                      |                                                                                | 351                                                                                | Spezialisierte Qualitätsweinbaubetriebe                                                         |  |
|                                                                               | Obstbau                   |                                      | 360                                                                            | <b>Spezialisierte Obst- und Zitrusbetriebe (D-OB)</b>                              |                                                                                                 |  |
|                                                                               |                           |                                      |                                                                                | 361                                                                                | Spezialisierte Obstbetriebe (andere als Zitrusfrüchte,<br>tropische Früchte und Schalenfrüchte) |  |
|                                                                               | sonstige<br>Dauerkulturen |                                      | 380                                                                            | <b>Dauerkulturgemischtbetriebe (D-SO)</b>                                          |                                                                                                 |  |
|                                                                               | 380                       | Dauerkulturgemischtbetriebe          |                                                                                |                                                                                    |                                                                                                 |  |
| Spezia-<br>lisierte<br>Futter-<br>bau-<br>betriebe<br>(Weide-<br>vieh)<br>(F) | Milch                     | 4                                    | 450                                                                            | <b>Spezialisierte Milchviehbetriebe (F-MI)</b>                                     |                                                                                                 |  |
|                                                                               |                           |                                      |                                                                                | 450                                                                                | Spezialisierte Milchviehbetriebe                                                                |  |
|                                                                               | Sonstiger<br>Futterbau    |                                      | 460                                                                            | <b>Spezialisierte Rinderaufzucht- und -mastbetriebe (FRI)</b>                      |                                                                                                 |  |
|                                                                               |                           |                                      |                                                                                | 460                                                                                | Spezialisierte Rinderaufzucht- und - mastbetriebe                                               |  |
|                                                                               |                           |                                      | 470                                                                            | <b>Rinderbetriebe: Milcherzeugung, Aufzucht und Mast kombiniert (FRI-SO)</b>       |                                                                                                 |  |
|                                                                               |                           |                                      |                                                                                | 470                                                                                | Rinderbetriebe: Milcherzeugung, Aufzucht und Mast kombiniert                                    |  |
|                                                                               |                           |                                      | 480                                                                            | <b>Weideviehbetriebe: Schafe, Ziegen und andere (F-W.vieh)</b>                     |                                                                                                 |  |
|                                                                               |                           |                                      |                                                                                | 481                                                                                | Spezialisierte Schafbetriebe                                                                    |  |
|                                                                               |                           |                                      |                                                                                | 482                                                                                | Schaf- und Rindviehverbundbetriebe                                                              |  |
|                                                                               |                           |                                      |                                                                                | 483                                                                                | Spezialisierte Ziegenbetriebe                                                                   |  |
|                                                                               | 484                       | Betriebe mit verschiedenem Weidevieh |                                                                                |                                                                                    |                                                                                                 |  |



| Allgemeine-BWA<br>ab 2011                   | Schlüssel-Nr. |                                                                       |                                                                                               | Beschreibung                                                           |  |
|---------------------------------------------|---------------|-----------------------------------------------------------------------|-----------------------------------------------------------------------------------------------|------------------------------------------------------------------------|--|
|                                             | A             | H                                                                     | E                                                                                             |                                                                        |  |
|                                             | BWA           |                                                                       |                                                                                               |                                                                        |  |
| Spezialisierte<br>Veredlungsbetriebe<br>(V) | 5             | 510                                                                   | <b>Spezialisierte Schweinebetriebe (V-SW)</b>                                                 |                                                                        |  |
|                                             |               |                                                                       | 511                                                                                           | Spezialisierte Schweineaufzuchtbetriebe                                |  |
|                                             |               |                                                                       | 512                                                                                           | Spezialisierte Schweinemastbetriebe                                    |  |
|                                             |               |                                                                       | 513                                                                                           | Schweineaufzucht- und -mastverbundbetriebe                             |  |
|                                             |               | 520                                                                   | <b>Spezialisierte Geflügelbetriebe (VGE)</b>                                                  |                                                                        |  |
|                                             |               |                                                                       | 521                                                                                           | Spezialisierte Legehennenbetriebe                                      |  |
|                                             |               |                                                                       | 522                                                                                           | Spezialisierte Geflügelmastbetriebe                                    |  |
|                                             |               |                                                                       | 523                                                                                           | Legehennen- und Geflügelmastverbundbetriebe                            |  |
|                                             |               | 530                                                                   | <b>Veredlungsbetriebe mit verschiedenen Verbunderzeugnissen (V-SO)</b>                        |                                                                        |  |
|                                             |               |                                                                       | 530                                                                                           | Veredlungsbetriebe mit verschiedenen Verbunderzeugnissen               |  |
| Verbundbetriebe<br>(VB)                     | 6             | <b>Pflanzenbauverbundbetriebe (VB-PFL)</b>                            |                                                                                               |                                                                        |  |
|                                             |               | <b>Pflanzenbauverbundbetriebe (VB-PFL)</b>                            |                                                                                               |                                                                        |  |
|                                             |               | 610                                                                   | 611                                                                                           | Gartenbau- und Dauerkulturverbundbetriebe                              |  |
|                                             |               |                                                                       | 612                                                                                           | Ackerbau- und Gartenbauverbundbetriebe                                 |  |
|                                             |               |                                                                       | 613                                                                                           | Ackerbau- und Rebanlagenverbundbetriebe                                |  |
|                                             |               |                                                                       | 614                                                                                           | Ackerbau- und Dauerkulturverbundbetriebe                               |  |
|                                             |               |                                                                       | 615                                                                                           | Pflanzenbauverbundbetriebe mit Betonung Ackerbau                       |  |
|                                             |               |                                                                       | 616                                                                                           | Sonstige Pflanzenbauverbundbetriebe                                    |  |
|                                             |               |                                                                       | <b>Viehhaltungsverbundbetriebe (VB-Vieh)</b>                                                  |                                                                        |  |
|                                             |               | <b>Viehhaltungsverbundbetriebe - Teilausrichtung Weidevieh (VB-F)</b> |                                                                                               |                                                                        |  |
|                                             |               | 730                                                                   | 731                                                                                           | Viehhaltungsverbundbetriebe - Teilausrichtung Milchzeugung             |  |
|                                             |               |                                                                       | 732                                                                                           | Viehhaltungsverbundbetriebe - Teilausrichtung Weidevieh ohne Milchvieh |  |
|                                             |               | <b>Viehhaltungsverbundbetriebe - Teilausrichtung Veredlung (VB-V)</b> |                                                                                               |                                                                        |  |
|                                             |               | 740                                                                   | 741                                                                                           | Viehhaltungsverbundbetriebe: Veredlung und Milchvieh                   |  |
|                                             |               |                                                                       | 742                                                                                           | Viehhaltungsverbundbetriebe: Veredlung und Weidevieh ohne Milchvieh    |  |
|                                             |               | <b>Pflanzenbau-Viehhaltungsverbundbetriebe (VB-PFL-Vieh)</b>          |                                                                                               |                                                                        |  |
|                                             |               | <b>Ackerbau-Weideviehverbundbetriebe (VB-A/F)</b>                     |                                                                                               |                                                                        |  |
|                                             |               | 830                                                                   | 831                                                                                           | Ackerbau-Milchviehverbundbetriebe                                      |  |
|                                             |               |                                                                       | 832                                                                                           | Milchvieh - Ackerbauverbundbetriebe                                    |  |
|                                             |               |                                                                       | 833                                                                                           | Ackerbau - Weideviehverbundbetriebe ohne Milchvieh                     |  |
|                                             |               |                                                                       | 834                                                                                           | Weidevieh (ohne Milchvieh) - Ackerbauverbundbetriebe                   |  |
|                                             |               |                                                                       | <b>Verbundbetriebe mit verschiedenen Kombinationen: Pflanzenbau-Viehhaltung(VB-A/V;VB-SO)</b> |                                                                        |  |
|                                             |               |                                                                       | 841                                                                                           | Ackerbau-Veredlungsverbundbetriebe (VB-A/V)                            |  |
|                                             |               |                                                                       | 842                                                                                           | Dauerkulturen - Weideviehverbundbetriebe (VB-SO)                       |  |
|                                             |               |                                                                       | 843                                                                                           | Bienenzuchtbetriebe (VB-SO)                                            |  |
|                                             |               | 844                                                                   | Pflanzenbau - Viehhaltungsverbundbetriebe (VB-SO)                                             |                                                                        |  |

## 2. Kennzahldefinitionen

| Kennwert (KW) | Definition                                                                                                                                                                                                                                                                                                                                                                                                                                                                                          |
|---------------|-----------------------------------------------------------------------------------------------------------------------------------------------------------------------------------------------------------------------------------------------------------------------------------------------------------------------------------------------------------------------------------------------------------------------------------------------------------------------------------------------------|
| 1130          | <b>Lohnansatz (für nichtentlohnte AK)</b><br>Der Lohnansatz als kalkulatorischer Lohn der nichtentlohten AK (in erster Linie der Familien-AK) wird jährlich auf der Basis der vom BMELV herausgegebenen Richtsätze entsprechend des Wirtschaftswertes des Unternehmens (Landwirtschaft) bzw. den Umsatzerlöse (Gartenbau) neu berechnet. Zusammen mit dem Zinsansatz und Pachtansatz (für Eigentumsflächen) fließt er in die Berechnung des Rentabilitätsmaßstabes Nettorentabilität (KW 9141) ein. |
| 6000          | <b>Betriebsergebnis</b><br>Differenz aus den betrieblichen Erträgen und den betrieblichen Aufwendungen.                                                                                                                                                                                                                                                                                                                                                                                             |
| 7000          | <b>Finanzergebnis</b><br>Saldo der Finanzerträge (Erträge aus Beteiligungen, Wertpapieren und Zinserträge) und der Finanzaufwendungen (Abschreibungen auf Finanzanlagen und Wertpapiere sowie Zinsaufwendungen) ergibt das Finanzergebnis.                                                                                                                                                                                                                                                          |
| 7231          | <b>Zinsquote</b><br>Zinsaufwand bezogen auf die Gesamtverbindlichkeiten, drückt den durchschnittlichen Zinssatz aus.                                                                                                                                                                                                                                                                                                                                                                                |
| 7500          | <b>Ergebnis der gewöhnlichen Geschäftstätigkeit</b><br>Betriebsergebnis plus Finanzergebnis ergibt das Ergebnis der gewöhnlichen Geschäftstätigkeit.                                                                                                                                                                                                                                                                                                                                                |
| 7600          | <b>Außerordentliches Ergebnis</b><br>Saldo der außerordentlichen Erträge und Aufwendungen, die das Merkmal unregelmäßig und ungewöhnlich erfüllen und einen wesentlichen Betrag darstellen. Beispiele: Buchgewinne/-verluste aus bedeutendem Bodenverkauf, Gewinn/Verluste aus außerordentlichen Schadensfällen, aus dem Verkauf eines Teilbetriebes, etc..                                                                                                                                         |
| 7700          | <b>Steuerergebnis (Betriebliche Steuern insgesamt)</b><br>Summe der Steuern vom Einkommen und Ertrag bei juristischen Personen (Körperschaftsteuer, Kapital- und Gewerbeertragsteuer) sowie der sonstigen vom Unternehmen zu zahlenden Steuern, ohne Privatanteile, wie Grundsteuer, PKW- und Kfz-Steuer, Gewerbesteuer und sonstige Betriebssteuern.                                                                                                                                               |
| 8300          | <b>Bruttoinvestitionen</b><br>Summe der Zugänge/Zuschreibungen von immateriellen Vermögensgegenständen (z. B. Lieferrechten), sämtlicher Sachanlagen (Boden, Gebäude und bauliche Anlagen, technische Anlagen und Maschinen, andere Anlagen, Betriebs- und Geschäftsausstattung) sowie bei Finanzanlagen. Ferner werden Veränderungen beim Vieh- und Umlaufvermögen (Vorräte) hinzugerechnet.                                                                                                       |
| 8400          | <b>Nettoinvestitionen</b><br>Summe der Veränderungen im Anlage-, Vieh- und Umlaufvermögen gegenüber dem Vorjahr laut Bilanz, d. h. Bruttoinvestitionen abzüglich Abschreibungen und Abgänge.                                                                                                                                                                                                                                                                                                        |
| 9000          | <b>Gewinn (vor Steuern vom Einkommen und Ertrag)</b><br>Gewinn lt. GuV-Rechnung ohne Aufwand für Steuern vom Einkommen und Ertrag.                                                                                                                                                                                                                                                                                                                                                                  |
| 9002          | <b>Neutrales Ergebnis</b><br>Zeitraumfremde Erträge<br>- zeitraumfremde Aufwendungen<br>+ außerordentliche Erträge<br>- außerordentliche Aufwendungen<br>+ Erträge aus Verlustübernahme (Jur. Personen)<br>- abgeführte Gewinne (Jur. Personen)                                                                                                                                                                                                                                                     |

| Kennwert (KW)      | Definition                                                                                                                                                                                                                                                                                                                                                                                                                                                                                                                                                                                                                                                                                                                                                                                            |
|--------------------|-------------------------------------------------------------------------------------------------------------------------------------------------------------------------------------------------------------------------------------------------------------------------------------------------------------------------------------------------------------------------------------------------------------------------------------------------------------------------------------------------------------------------------------------------------------------------------------------------------------------------------------------------------------------------------------------------------------------------------------------------------------------------------------------------------|
| <p><b>9004</b></p> | <p><b>Ordentliches Ergebnis</b><br/> Dieser Kennwert stellt eine Fortschreibung des bisherigen bereinigten (zeitraumechten) Gewinnes dar. Neben der bisherigen Bereinigung um zeitraumfremde und außerordentliche Erträge/Aufwendungen (neutraler Ertrag/Aufwand) wird die Ausgangsgröße Gewinn/Verlust auch um Investitionszulagen bereinigt. Bei juristischen Personen wird zusätzlich um die Erträge aus Verlustübernahmen und den abgeführten Gewinnen bereinigt.</p> <p>Gewinn/Verlust<br/> - Investitionszulagen<br/> - neutrales Ergebnis (KW 9002)<br/> <b>= Ordentliches Ergebnis</b></p> <p>Dieser Maßstab zeigt die echte Rentabilität, den tatsächlichen Unternehmenserfolg ohne neutrale (zeitraumfremde, nicht unbedingt wiederkehrende) Einflüsse im abgelaufenen Wirtschaftsjahr.</p> |
| <p><b>9010</b></p> | <p><b>Zinsansatz für das Eigenkapital</b><br/> Zinsanspruch des Eigenkapitals ohne Boden (bei einem Zinssatz von 3,5 %) zuzüglich Pachtansatz für selbst bewirtschaftete Eigentumsflächen (KW 9012).</p>                                                                                                                                                                                                                                                                                                                                                                                                                                                                                                                                                                                              |
| <p><b>9012</b></p> | <p><b>Pachtansatz für eigenen Boden</b><br/> Eigentumsfläche des Unternehmens multipliziert mit dem durchschnittlichen Pachtpreis entgeltlich gepachteter Flächen.</p>                                                                                                                                                                                                                                                                                                                                                                                                                                                                                                                                                                                                                                |
| <p><b>9031</b></p> | <p><b>Reinertrag (ordentlich)</b><br/> Umfasst den Zinsertrag für das gesamte im Unternehmen eingesetzte Kapital, also den Betrag, der zur Entlohnung des gesamten Kapitals und des unternehmerischen Risikos zur Verfügung steht. Ordentliches Ergebnis (KW 9004) zuzüglich Zinsaufwand abzüglich Zinszuschüsse abzüglich Lohnansatz für nicht entlohnte Arbeitskräfte (KW 1130).</p>                                                                                                                                                                                                                                                                                                                                                                                                                |
| <p><b>9022</b></p> | <p><b>Gesamtarbeitsentgelt</b><br/> Steht für die Entlohnung aller im Unternehmen eingesetzten Arbeitskräfte und des unternehmerischen Risikos zur Verfügung; ordentliches Ergebnis zuzüglich Personalaufwand minus Zinsansatz für das Eigenkapital.</p>                                                                                                                                                                                                                                                                                                                                                                                                                                                                                                                                              |
| <p><b>9032</b></p> | <p><b>Reinertrag des pacht- und schuldenfreien Unternehmens (nach § 2049 BGB)</b><br/> Roheinkommen (KW 9081) abzüglich Lohnansatz für nichtentlohnte Arbeitskräfte (KW 1130).</p>                                                                                                                                                                                                                                                                                                                                                                                                                                                                                                                                                                                                                    |
| <p><b>9051</b></p> | <p><b>Unternehmergewinn (ordentlich)</b><br/> Ordentliches Ergebnis (KW 9004) zuzüglich dem Gewinnzuschlag gem. § 4 Abs. 4a EStG abzüglich dem Zinsansatz für das Eigenkapital und dem Lohnansatz für nicht entlohnte AK.</p>                                                                                                                                                                                                                                                                                                                                                                                                                                                                                                                                                                         |
| <p><b>9063</b></p> | <p><b>Arbeitsentgelt</b><br/> Der um neutrale Einflüsse bereinigte Arbeitsentgelt steht für die Entlohnung der Arbeit des Unternehmers und der übrigen nichtentlohnten Arbeitskräfte zur Verfügung. Er ist in etwa mit dem alten Maßstab zeitraumechter Arbeitsentgelt des Unternehmens in €/Fam-AK vergleichbar.</p> <p><u>Berechnung:</u><br/> Ordentliches Ergebnis (KW 9004) abzüglich Zinsansatz Eigenkapital ohne Boden und abzüglich Pachtansatz für Eigentumsflächen (KW 9010) dividiert durch Zahl der nAK.</p>                                                                                                                                                                                                                                                                              |
| <p><b>9071</b></p> | <p><b>Betriebseinkommen (Wertschöpfung)</b><br/> Roheinkommen (KW 9081) zuzüglich Personalaufwand. Es ist das Entgelt für die eingesetzte Arbeit aller im Betrieb tätigen Arbeitskräfte und das eingesetzte Kapital.</p>                                                                                                                                                                                                                                                                                                                                                                                                                                                                                                                                                                              |

| <b>Kennwert (KW)</b> | <b>Definition</b>                                                                                                                                                                                                                                                                                                                                                                                                                                  |
|----------------------|----------------------------------------------------------------------------------------------------------------------------------------------------------------------------------------------------------------------------------------------------------------------------------------------------------------------------------------------------------------------------------------------------------------------------------------------------|
| <b>9072</b>          | <b>Betriebseinkommensrate (Wertschöpfung in v. H.)</b><br>Ordentliches Betriebseinkommen (KW 9071) bezogen auf alle Betriebserträge (Unternehmenserträge ohne Zins- und Pächterträge) und ohne zeitraumfremde Erträge, außerordentliche Erträge und zeitraumfremde Investitionszuschüsse.                                                                                                                                                          |
| <b>9081</b>          | <b>Roheinkommen ordentlich</b><br>Ordentliches Ergebnis (KW 9004) insgesamt zuzüglich Zinsaufwendungen, Pacht-, Leasing- und Mietaufwendungen abzüglich Zinszuschüsse, Pächterträge für Luftflächen, sonstige Pacht- und Mieteinnahmen und Zins- und Finanzerträge.                                                                                                                                                                                |
| <b>9102</b>          | <b>Umsatzrentabilität</b><br>Gewinn vor Steuern vom Einkommen und Ertrag (KW 9000) abzüglich dem Lohnansatz für nicht entlohnte AK dividiert durch den Unternehmensertrag (ordentlich) (KW 9113) * 100.                                                                                                                                                                                                                                            |
| <b>9113</b>          | <b>Unternehmensertrag ordentlich</b><br>Umsatzerlöse zuzüglich Bestandsveränderungen, anderer aktivierter Eigenleistungen, Zulagen und Zuschüsse, sonstigem Betriebsertrag, Zins- und Finanzerträge abzüglich Investitionszuschüsse und zeitraumechter Einstellungen in den Sonderposten mit Rücklagenanteil.                                                                                                                                      |
| <b>9120</b>          | <b>Gesamtkapitalrendite</b><br>Verzinsung des im Unternehmen eingesetzten Gesamtkapitals um neutrale Einflüsse bereinigt.<br><u>Berechnung:</u><br>Ordentliches Ergebnis (KW 9004) zuzüglich Zinsaufwand abzüglich Zinszuschüsse und Lohnansatz für nicht entlohnte Arbeitskräfte (KW 1130) bezogen auf das Gesamtkapital.                                                                                                                         |
| <b>9131</b>          | <b>Eigenkapitalrentabilität (ohne Boden)</b><br>Verzinsung des im Unternehmen eingesetzten Eigenkapitals (nach Abzug des Bodens), um neutrale Einflüsse bereinigt.<br><u>Berechnung:</u><br>Ordentliches Ergebnis (KW 9004) abzügl. Lohnansatz nichtentlohnter AK (KW 1130) und Pachtansatz für selbst bewirtschaftete Eigentumsflächen (KW 9012) bezogen auf das Eigenkapital ohne Boden. Der Kennwert wird nur ausgewiesen, wenn er positiv ist. |
| <b>9141</b>          | <b>Nettorentabilität</b><br>Die Nettorentabilität gibt Auskunft, inwieweit das ordentliche Ergebnis den Lohnanspruch nicht entlohnter AK (KW 1130) und den Zinsanspruch des Eigenkapitals inkl. Pachtansatz Eigentumsfläche (KW 9010) abdeckt. Zielgröße ist ein Wert von über 100 %.                                                                                                                                                              |
| <b>9200</b>          | <b>Liquidität 1. Grades</b><br>Schecks, Kassenbestand, Guthaben bei Kreditinstituten bezogen auf die kurzfristigen Verbindlichkeiten insgesamt in Prozent.                                                                                                                                                                                                                                                                                         |
| <b>9221</b>          | <b>Cash flow I</b><br>Gewinn zuzüglich Abschreibungen, Rückstellungs- und Rücklagenbildung, Veränderung passiver Rechnungsabgrenzungsposten; abzüglich Zuschreibung, Rücklagen- und Rückstellungsauflösung, Veränderung aktiver Rechnungsabgrenzungsposten, abzüglich Bestandsmehrungen, zuzüglich Bestandsminderungen; abzüglich der Privatanteile.                                                                                               |
| <b>9222</b>          | <b>Cash Flow II</b><br>Cash Flow I plus Einlagen minus Entnahmen korrigiert um Privatanteile (bereits beim Cash Flow I abgezogen).                                                                                                                                                                                                                                                                                                                 |
| <b>9223</b>          | <b>Cash Flow III</b><br>Cash Flow II minus Tilgung. Zeigt die Finanzierungskraft nach Deckung der Tilgung, d. h. ob und in welcher Höhe liquide Mittel für Ersatz- und Neuinvestitionen zur Verfügung stehen.                                                                                                                                                                                                                                      |

| <b>Kennwert (KW)</b> | <b>Definition</b>                                                                                                                                                                                                                                      |
|----------------------|--------------------------------------------------------------------------------------------------------------------------------------------------------------------------------------------------------------------------------------------------------|
| <b>9230</b>          | <b>Veränderung Eigenkapital</b><br>Eigenkapitalveränderung zuzüglich der Einlagen stiller Gesellschafter bei GbR abzüglich eines nicht durch Eigenkapital gedeckten Fehlbetrages zuzüglich 50 % der Veränderung des Sonderpostens mit Rücklagenanteil. |
| <b>9231</b>          | <b>Kapitaldienstgrenze langfristig</b><br>Bereinigte Eigenkapitalveränderung lt. Bilanz (KW 9236) zuzüglich Zinsaufwand abzüglich Zinszuschüsse. Die Kennzahl gibt an, welcher Kapitaldienst (Zins und Tilgung) langfristig tragbar ist.               |
| <b>9232</b>          | <b>Kapitaldienstgrenze mittelfristig</b><br>KW 9231 zuzüglich der Abschreibungen auf Gebäude, bauliche Anlagen und Bodenverbesserungen.                                                                                                                |
| <b>9233</b>          | <b>Kapitaldienstgrenze kurzfristig</b><br>KW 9231 zuzüglich der Abschreibungen insgesamt.                                                                                                                                                              |
| <b>9236</b>          | <b>Bereinigte Eigenkapitalveränderung (lt. Bilanz) (nur Einzelunternehmen)</b><br>KW 9230 bereinigt um das neutrale Ergebnis (KW 9002) und um private Vermögensentnahmen und -einlagen.                                                                |
| <b>9240</b>          | <b>Kapitaldienst (Zinsen + Tilgung)</b><br>Zinsaufwand abzüglich Zinszuschüsse, jährliche Zahlung zuzüglich Tilgung.                                                                                                                                   |
| <b>9270</b>          | <b>Eigenkapitalquote</b><br>Anteil des Eigenkapitals am Bilanzvermögen.                                                                                                                                                                                |
| <b>9280</b>          | <b>Anlagenintensität</b><br>Anlagevermögen abzüglich Bodenvermögen und stehendem Holz dividiert durch Gesamtkapital (Passiva) x 100.                                                                                                                   |
| <b>9290</b>          | <b>Anlagendeckung</b><br>Das Eigenkapital bezogen auf das Anlagevermögen des Geschäftsjahres. Die Kennzahl gibt Auskunft darüber, in welchem Umfang das Anlagevermögen durch Eigenkapital finanziert ist.                                              |
| <b>9314</b>          | <b>Nettverbindlichkeiten</b><br>Verbindlichkeiten lt. Passiva abzüglich Forderungen, Wertpapiere und Schecks, Kassenbestand, Guthaben bei Kreditinstituten.                                                                                            |

**noch 2: Erfolgsbegriffe in der Landwirtschaft; Maßstäbe zur Beurteilung von Rentabilität, Stabilität und Liquidität**

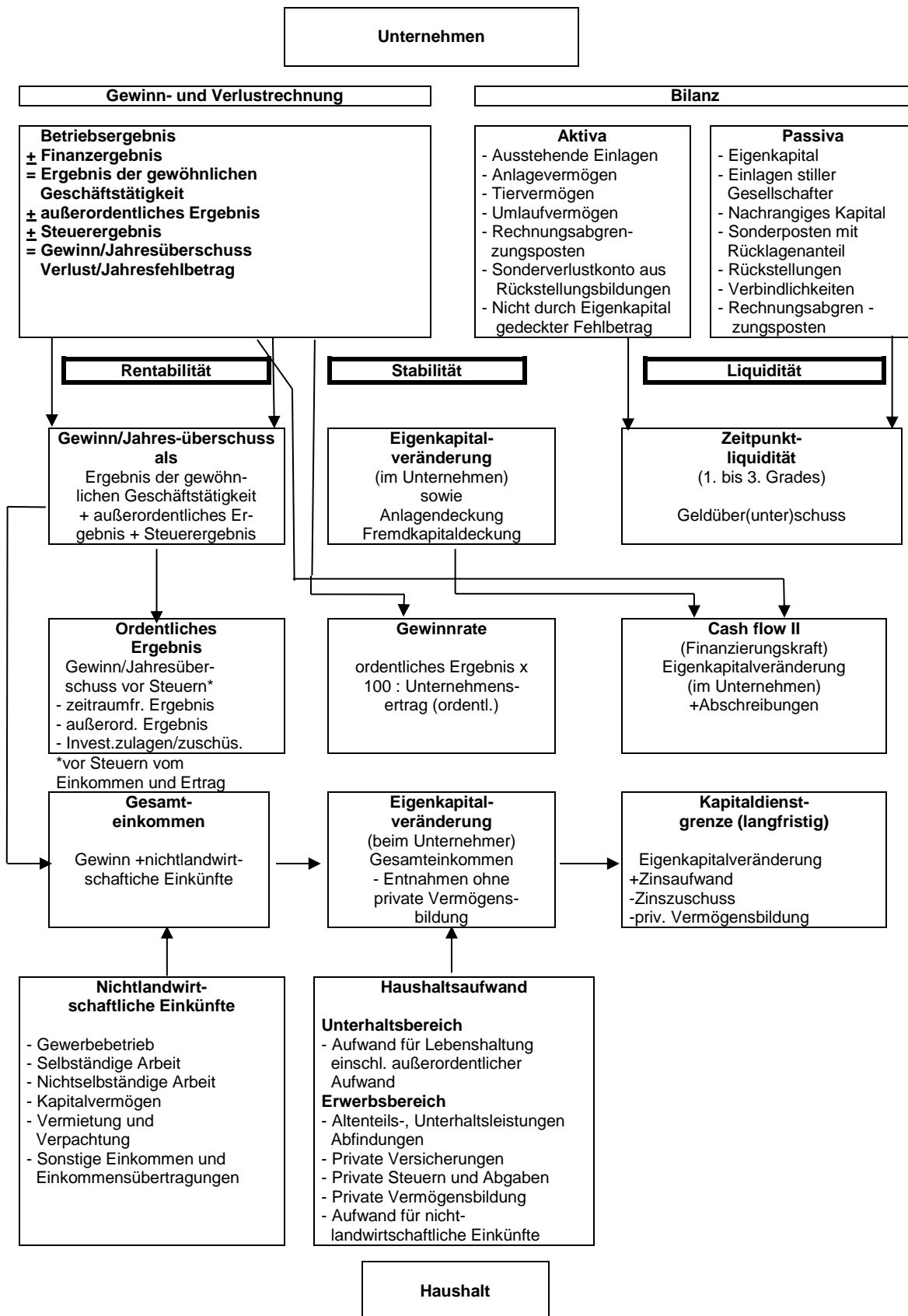

| 3. Durchschnittswerte nach Rechtsformen<br>(NE, EU, GbR, JP) - WJ 2017/2018 |                            |                                          |                     | NE       |       |       | EU*   |       |       | GbR    |       |       | JP     |        |        |     |
|-----------------------------------------------------------------------------|----------------------------|------------------------------------------|---------------------|----------|-------|-------|-------|-------|-------|--------|-------|-------|--------|--------|--------|-----|
| Rubrik                                                                      | KZ                         | Kennwerte                                | Einheit             | E        | M     | W     | E     | M     | W     | E      | M     | W     | E      | M      | W      |     |
|                                                                             |                            | Anzahl Betriebe                          | n                   | 10       | 42    | 10    | 46    | 183   | 46    | 22     | 87    | 22    | 20     | 82     | 20     |     |
| Flächen                                                                     | 1006                       | Wirtschaftliche Betriebsgröße in SO      | TEUR                | 88       | 54    | 40    | 480   | 356   | 337   | 924    | 666   | 598   | 3.519  | 2.640  | 1755   |     |
|                                                                             | 1056                       | Ertragsmaßzahl                           | EMZ/ar              | 52       | 44    | 45    | 58    | 54    | 50    | 52     | 49    | 43    | 43     | 45     | 39     |     |
|                                                                             | 1030                       | Landw.gen.Fläche                         | ha                  | 78       | 52    | 40    | 336   | 266   | 258   | 496    | 380   | 373   | 1.536  | 1.386  | 1.066  |     |
|                                                                             | 1150                       | dar. Ackerfläche                         | % der LF            | 87       | 72    | 67    | 90    | 88    | 86    | 81     | 83    | 83    | 85     | 85     | 85     | 81  |
|                                                                             | 1182                       | Hauptfutterfläche je RGV                 | ar / RGV            | 134      | 164   | 204   | 120   | 140   | 160   | 70     | 75    | 84    | 61     | 76     | 111    |     |
|                                                                             | 1033                       | Nettopachtfläche                         | % der LF            | 65       | 64    | 69    | 65    | 63    | 63    | 68     | 66    | 63    | 75     | 74     | 77     |     |
| 5765                                                                        | Pachtpreis/ha Pachtfläche  | €/ha                                     | 303                 | 213      | 183   | 302   | 295   | 289   | 262   | 275    | 288   | 248   | 227    | 177    |        |     |
| Arbeitskräfte                                                               | 114                        | Arbeitskräftebesatz                      | AK/ 100 ha LF       | 0,71     | 1,07  | 1,18  | 0,78  | 0,84  | 0,95  | 1,19   | 1,29  | 1,28  | 1,75   | 1,51   | 1,34   |     |
|                                                                             | 110                        | Arbeitskräfte                            | AK                  | 0,55     | 0,55  | 0,47  | 2,61  | 2,22  | 2,43  | 5,88   | 4,88  | 4,78  | 26,87  | 20,91  | 14,24  |     |
|                                                                             | 1120                       | dar. nicht entlohnte AK                  | nAK                 | 0,51     | 0,53  | 0,46  | 1,29  | 1,23  | 1,23  | 2,53   | 2,19  | 1,87  | 0,00   | 0,00   | 0,00   |     |
| Anbauverhältnisse                                                           | 1210                       | Getreide ohne Körnermais                 | % AF                | 57,77    | 59,52 | 64,52 | 59,66 | 59,83 | 58,18 | 51,48  | 54,33 | 56,91 | 56,23  | 55,64  | 57,14  |     |
|                                                                             | 1201                       | Körnermais                               | % AF                | 10,13    | 4,37  | 0,93  | 0,51  | 0,95  | 1,75  | 0,73   | 0,74  | 0,90  | 1,66   | 1,54   | 0,57   |     |
|                                                                             | 1235                       | Ölfrüchte                                | % AF                | 14,42    | 16,79 | 17,96 | 18,84 | 19,71 | 19,12 | 17,92  | 17,58 | 16,45 | 13,85  | 16,15  | 15,39  |     |
|                                                                             | 1237                       | dar. Wintererbsen                        | % AF                | 14,42    | 16,05 | 17,96 | 18,64 | 19,45 | 18,95 | 17,54  | 17,42 | 16,32 | 13,18  | 15,31  | 14,28  |     |
|                                                                             | 1231                       | Hülsenfrüchte                            | % AF                | 2,99     | 2,20  | 0,00  | 2,54  | 3,54  | 3,50  | 2,94   | 2,56  | 2,30  | 3,97   | 3,14   | 2,40   |     |
|                                                                             | 1250                       | Zuckerrüben                              | % AF                | 0,61     | 0,74  | 0,68  | 5,60  | 4,65  | 4,34  | 3,43   | 4,06  | 6,04  | 4,27   | 3,78   | 2,65   |     |
|                                                                             | 1271                       | Silomais                                 | % AF                | 0,00     | 0,00  | 0,00  | 2,51  | 3,12  | 5,63  | 12,59  | 9,34  | 6,69  | 10,53  | 10,43  | 10,88  |     |
| 1280                                                                        | Stillegung einschl. NaWaRo | % AF                                     | 1,97                | 2,81     | 3,77  | 2,64  | 2,60  | 2,16  | 2,49  | 2,10   | 1,81  | 1,71  | 2,10   | 1,93   |        |     |
| Erträge (Erntefläche)                                                       | 1411                       | Getreide ohne Körnermais                 | dt/ ha              | 66,1     | 58,4  | 53,6  | 72,9  | 68,3  | 62,3  | 67,6   | 64,7  | 58,1  | 61,8   | 60,3   | 51,8   |     |
|                                                                             | 1420                       | dar. Winterweizen                        | dt/ ha              | 71,7     | 64,4  | 52,5  | 75,9  | 72,0  | 66,1  | 71,3   | 68,4  | 64,4  | 68,7   | 68,4   | 62,3   |     |
|                                                                             | 1433                       | Roggen                                   | dt/ ha              | 42,3     | 36,8  | 47,3  | 53,6  | 53,2  | 51,9  | 57,3   | 51,6  | 41,5  | 47,7   | 42,5   | 39,7   |     |
|                                                                             | 1425                       | Gerste                                   | dt/ ha              | 65,4     | 63,1  | 59,5  | 72,4  | 66,9  | 59,7  | 66,5   | 65,6  | 59,8  | 60,4   | 60,6   | 44,4   |     |
|                                                                             | 1434                       | Triticale                                | dt/ ha              | 54,0     | 47,8  | 61,2  | 50,0  | 47,6  | 46,2  | 63,2   | 59,3  | 52,8  | 56,9   | 50,3   | 46,7   |     |
|                                                                             | 1441                       | Körnermais                               | dt/ ha              | 85,9     | 84,6  | 50,9  | 18,6  | 88,6  | 78,9  | 104,5  | 91,6  | 79,6  | 103,9  | 94,1   | 52,7   |     |
|                                                                             | 1466                       | Wintererbsen                             | dt/ ha              | 33,1     | 29,2  | 24,0  | 31,4  | 30,0  | 27,6  | 32,0   | 31,5  | 29,0  | 29,5   | 28,8   | 23,6   |     |
| 1473                                                                        | Zuckerrüben                | dt/ ha                                   | 807,9               | 712,2    | 268,1 | 800,3 | 748,7 | 680,9 | 753,7 | 747,7  | 722,7 | 766,2 | 752,2  | 610,9  |        |     |
| Erlöse (pflanzl.)                                                           | 1511                       | Getreide ohne Körnermais                 | €/ dt               | 15,57    | 14,89 | 13,89 | 15,36 | 15,00 | 14,67 | 15,44  | 15,02 | 15,15 | 15,05  | 15,07  | 14,35  |     |
|                                                                             | 1520                       | dar. Winterweizen                        | €/ dt               | 16,18    | 15,62 | 14,57 | 15,95 | 15,62 | 15,28 | 16,26  | 15,77 | 15,65 | 15,90  | 15,84  | 15,14  |     |
|                                                                             | 1533                       | Roggen                                   | €/ dt               | 14,20    | 13,92 | 13,83 | 12,23 | 13,10 | 12,80 | 13,47  | 13,27 | 12,83 | 14,07  | 13,73  | 12,89  |     |
|                                                                             | 1525                       | Gerste                                   | €/ dt               | 13,97    | 13,52 | 12,91 | 14,19 | 13,67 | 13,26 | 14,47  | 13,64 | 13,78 | 13,77  | 14,06  | 13,55  |     |
|                                                                             | 1534                       | Triticale                                | €/ dt               | 13,37    | 13,30 | 12,45 | 11,52 | 13,86 | 17,35 | 14,83  | 14,04 | 13,47 | 14,23  | 13,61  | 7,76   |     |
|                                                                             | 1541                       | Körnermais                               | €/ dt               | 15,46    | 15,35 | 10,76 | 11,95 | 11,07 | 9,87  | 13,53  | 12,11 | 14,57 | 9,71   | 11,88  | 10,77  |     |
|                                                                             | 1566                       | Wintererbsen                             | €/ dt               | 37,41    | 37,63 | 35,99 | 38,05 | 36,98 | 36,57 | 38,68  | 37,24 | 35,25 | 38,46  | 37,66  | 36,27  |     |
|                                                                             | 1573                       | Zuckerrüben                              | €/ dt               | 2,49     | 2,49  | 3,16  | 2,74  | 2,76  | 2,79  | 2,83   | 2,74  | 2,59  | 2,84   | 2,83   | 2,99   |     |
| Viehbestand                                                                 | 1300                       | Viehbesatz                               | VE/ 100 ha LF       | 9,90     | 18,70 | 17,20 | 11,10 | 12,30 | 12,70 | 50,60  | 41,50 | 34,60 | 65,10  | 50,80  | 49,90  |     |
|                                                                             | 1330                       | dar. Rindvieh insges.                    | VE/ 100 ha LF       | 9,20     | 16,90 | 14,10 | 10,40 | 10,80 | 12,30 | 44,00  | 35,00 | 29,70 | 45,70  | 35,00  | 29,20  |     |
|                                                                             | 1335                       | dar. Milchkuhe                           | Stück               | 0,00     | 0,00  | 0,00  | 15,80 | 9,20  | 11,20 | 122,50 | 66,60 | 41,60 | 419,40 | 271,50 | 141,60 |     |
|                                                                             | 1336                       | dar. Mutter- und Ammenkuhe               | VE/ 100 ha LF       | 5,50     | 10,70 | 7,80  | 1,90  | 2,80  | 3,30  | 0,70   | 1,60  | 3,40  | 0,60   | 1,10   | 2,90   |     |
|                                                                             | 1350                       | Schweine insges.                         | VE/ 100 ha LF       | 0,00     | 0,80  | 0,10  | 0,00  | 1,10  | 0,30  | 0,00   | 2,80  | 2,50  | 19,40  | 13,40  | 8,70   |     |
|                                                                             | 1352                       | dar. Zuchtsauen                          | Stück               | 0,00     | 0,00  | 0,00  | 0,00  | 0,70  | 0,20  | 0,00   | 3,60  | 0,00  | 14,50  | 66,90  | 21,90  |     |
| Leistungen/ Erlöse (tierisch)                                               | 1601                       | geborene Kälber je Kuh                   | Stück/ Kuh          | 1,02     | 0,98  | 1,07  | 0,88  | 0,89  | 0,93  | 1,07   | 1,05  | 1,03  | 1,02   | 1,01   | 0,96   |     |
|                                                                             | 1631                       | Milchleistung                            | kg/ Kuh             | 0        | 0     | 0     | 8,234 | 7,955 | 7,495 | 9,931  | 9,512 | 8,448 | 9,102  | 9,174  | 8,540  |     |
|                                                                             | 6631                       | Milchverkaufserlös                       | €/ kg               | 0,00     | 0,00  | 0,00  | 35,65 | 36,57 | 38,09 | 36,29  | 36,04 | 35,69 | 35,61  | 35,66  | 35,49  |     |
|                                                                             | 1612                       | Aufzuchtleistung je Zuchtsau             | Stück/ Sau          | 0,0      | 0,0   | 0,0   | 0,0   | 21,3  | 4,3   | 0,0    | 29,5  | 0,0   | 28,7   | 27,5   | 29,0   |     |
|                                                                             | 6641                       | Verkaufserlös Ferkel und Läufer          | €/ Stück            | 0,0      | 0,0   | 0,0   | 0,0   | 24,0  | 66,0  | 0,0    | 60,0  | 72,0  | 60,0   | 59,0   | 54,0   |     |
|                                                                             | 1751                       | Verkaufte Mastschweine (über 50 kg)      | Stück               | 0        | 3     | 0     | 0     | 18    | 5     | 0      | 23    | 89    | 596    | 718    | 433    |     |
|                                                                             | 6651                       | Verkaufserlös Mastschweine               | €/ Stück            | 0        | 15,9  | 0     | 0,00  | 16,0  | 35,7  | 0      | 16,8  | 16,7  | 12,8   | 14,3   | 16,2   |     |
| Bilanz Schlussbilanz Aktiva                                                 | 2000                       | Bilanzvermögen Aktiva Schlussbilanz      | €/ ha LF            | 3.640    | 4.223 | 4.284 | 4.768 | 4.367 | 4.227 | 5.483  | 4.962 | 4.832 | 5.245  | 5.241  | 4.325  |     |
|                                                                             | 2020                       | dar. Anlagevermögen o. Tiere insges.     | €/ ha LF            | 2.760    | 3.427 | 3.655 | 4.048 | 3.661 | 3.405 | 4.392  | 4.020 | 3.879 | 3.496  | 3.635  | 3.164  |     |
|                                                                             | 2111                       | dar. Boden                               | €/ ha LF            | 1.927    | 2.312 | 1.841 | 2.865 | 2.549 | 2.188 | 2.379  | 2.293 | 2.349 | 1.896  | 1.908  | 1.462  |     |
|                                                                             | 2115                       | Baul. Anlagen, Gebäude insg.             | €/ ha LF            | 63       | 191   | 279   | 246   | 232   | 243   | 656    | 488   | 461   | 557    | 615    | 478    |     |
|                                                                             | 2140                       | techn. Anl./ Masch. u. and. Anlag.       | €/ ha LF            | 447      | 662   | 1.304 | 830   | 768   | 869   | 1.164  | 1.018 | 736   | 906    | 917    | 983    |     |
|                                                                             | 2200                       | Finanzanlagen                            | €/ ha LF            | 4        | 35    | 41    | 67    | 59    | 45    | 99     | 138   | 283   | 123    | 152    | 235    |     |
|                                                                             | 2210                       | Anteile/ Ausleihen/ Beteiligungen        | €/ ha LF            | 3        | 34    | 41    | 63    | 54    | 39    | 73     | 100   | 216   | 77     | 111    | 220    |     |
|                                                                             | 2300                       | Tiervermögen                             | €/ ha LF            | 74       | 124   | 143   | 76    | 76    | 80    | 313    | 257   | 214   | 349    | 262    | 211    |     |
|                                                                             | 2320                       | dar. Rindvieh                            | €/ ha LF            | 66       | 110   | 105   | 72    | 69    | 77    | 307    | 240   | 194   | 302    | 230    | 196    |     |
|                                                                             | 2330                       | Schweine                                 | €/ ha LF            | 0        | 0     | 1     | 0     | 4     | 1     | 0      | 6     | 7     | 46     | 31     | 12     |     |
|                                                                             | 2400                       | Umlaufverm. o. Vieh                      | €/ ha LF            | 800      | 661   | 478   | 608   | 566   | 583   | 760    | 620   | 549   | 1.375  | 1.321  | 933    |     |
|                                                                             | 2410                       | dar. Vorräte                             | €/ ha LF            | 389      | 304   | 315   | 263   | 273   | 328   | 439    | 291   | 190   | 503    | 523    | 484    |     |
|                                                                             | 2412                       | dar. Feldinvenatr                        | €/ ha LF            | 383      | 293   | 306   | 242   | 249   | 299   | 392    | 259   | 150   | 334    | 321    | 316    |     |
| 2420                                                                        | Finanzumlaufvermögen       | €/ ha LF                                 | 411                 | 357      | 163   | 345   | 293   | 256   | 321   | 329    | 359   | 872   | 799    | 449    |        |     |
| Bilanz Schlussbilanz Passiva                                                | 9041                       | Eigenkapital                             | €/ ha LF            | 3.060    | 3.389 | 3.808 | 2.859 | 2.390 | 1.813 | 3.124  | 2.356 | 1.473 | 3.616  | 3.278  | 1.856  |     |
|                                                                             | 3140                       | Sonderposten m. Rücklagenanteil          | €/ ha LF            | 0        | 7     | 0     | 48    | 51    | 72    | 70     | 60    | 35    | 121    | 104    | 53     |     |
|                                                                             | 9042                       | Fremdkapital                             | €/ ha LF            | 580      | 835   | 476   | 1.898 | 1.934 | 2.275 | 2.359  | 2.566 | 3.210 | 1.622  | 1.961  | 2.469  |     |
|                                                                             | 3500                       | dar. Verbindlichkeiten insges.           | €/ ha LF            | 520      | 781   | 434   | 1.767 | 1.813 | 2.147 | 2.240  | 2.425 | 3.062 | 1.385  | 1.739  | 2.286  |     |
|                                                                             | 3510                       | dar. gegenüber Kreditinstituten          | €/ ha LF            | 333      | 605   | 284   | 1.539 | 1.502 | 1.636 | 1.960  | 2.105 | 2.653 | 1.117  | 1.410  | 1.781  |     |
|                                                                             | 3513                       | dar. Verbindlichkeiten <= 1 Jahr         | €/ ha LF            | 0        | 72    | 0     | 312   | 356   | 247   | 60     | 502   | 843   | 157    | 298    | 369    |     |
|                                                                             | 3521                       | aus Lieferungen und Leistungen           | €/ ha LF            | 45       | 118   | 126   | 166   | 233   | 392   | 216    | 252   | 320   | 103    | 149    | 250    |     |
|                                                                             | 3540                       | ggü. verb. Untern. sowie Gesellsch.      | €/ ha LF            | 0        | 0     | 0     | 1     | 10    | 0     | 0      | 10    | 38    | 22     | 57     | 199    |     |
|                                                                             | Investitionen              | 8300                                     | Bruttoinvestitionen | €/ ha LF | 448   | 418   | 377   | 299   | 221   | 260    | 322   | 302   | 195    | 340    | 351    | 288 |
| 8231                                                                        |                            | dar. Boden                               | €/ ha LF            | 183      | 168   | 0     | 112   | 71    | 55    | 17     | 78    | 75    | 130    | 110    | 127    |     |
| 8232                                                                        |                            | Wirtschaftsgeb., baul. Anlagen           | €/ ha LF            | 0        | 0     | 0     | 3     | 1     | 1     | 2      | 2     | 4     | 10     | 11     | 5      |     |
| 8240                                                                        |                            | techn. Anl./ Maschinen u. a. Anlagen     | €/ ha LF            | 185      | 217   | 364   | 126   | 118   | 136   | 163    | 166   | 134   | 196    | 172    | 162    |     |
| 2800                                                                        |                            | Veränd. Tiervermögen                     | €/ ha LF            | 3        | -1    | 8     | 2     | -3    | -6    | 13     | 0     | -13   | 0      | -2     | -12    |     |
| 8400                                                                        |                            | Nettoinvestitionen                       | €/ ha LF            | 302      | 123   | 61    | 86    | -3    | -21   | 40     | 31    | -83   | 84     | 70     | 49     |     |
| 9280                                                                        |                            | Anlagenintensität                        | %                   | 17       | 22    | 39    | 25    | 25    | 28    | 36     | 34    | 31    | 31     | 33     | 39     |     |
| Finanzierung                                                                | 9314                       | Nettoverbindlichkeiten                   | €/ ha LF            | 109      | 424   | 272   | 1.422 | 1.519 | 1.892 | 1.919  | 2.095 | 2.704 | 513    | 940    | 1.837  |     |
|                                                                             | 3880                       | Veränd. Nettoverbindlichkeiten insgesamt |                     |          |       |       |       |       |       |        |       |       |        |        |        |     |

| noch 3. Durchschnittswerte nach Rechtsformen WJ 2017/18 |                                                            |            |        | NE      |                            |         | EU*                  |         |         | Gbr     |         |         | JP      |         |       |
|---------------------------------------------------------|------------------------------------------------------------|------------|--------|---------|----------------------------|---------|----------------------|---------|---------|---------|---------|---------|---------|---------|-------|
| KZ                                                      | Kennwerte                                                  | Einheit    | Rubrik | E       | M                          | W       | E                    | M       | W       | E       | M       | W       | E       | M       | W     |
|                                                         |                                                            |            |        | 4000    | Betriebliche Erträge insg. | € ha LF | Betriebliche Erträge | 1449    | 1.266   | 1.05    | 1749    | 1.560   | 1439    | 2.435   | 2.106 |
| 4100                                                    | dar. Umsatzerlöse ldw. Pflanzproduktion                    | € ha LF    | 947    | 651     | 473                        | 1069    |                      | 925     | 793     | 822     | 798     | 734     | 797     | 750     | 577   |
| 4112                                                    | dar. Getreide ohne Körmermais                              | € ha LF    | 500    | 366     | 318                        | 603     |                      | 537     | 455     | 48      | 417     | 393     | 445     | 409     | 341   |
| 4111                                                    | Körmermais                                                 | € ha LF    | 112    | 41      | 3                          | 7       |                      | 8       | 12      | 9       | 6       | 6       | 15      | 13      | 2     |
| 4120                                                    | Hülsenfr., Öl-, Faserpfl.                                  | € ha LF    | 160    | 140     | 106                        | 224     |                      | 215     | 182     | 201     | 186     | 149     | 160     | 163     | 116   |
| 4140                                                    | Zuckerrüben                                                | € ha LF    | 10     | 9       | 4                          | 114     |                      | 86      | 72      | 61      | 70      | 94      | 87      | 72      | 42    |
| 4200                                                    | Umsatzerlöse Tierproduktion                                | € ha LF    | 37     | 103     | 57                         | 170     |                      | 163     | 182     | 1049    | 771     | 526     | 1.172   | 888     | 723   |
| 4220                                                    | dar. Rinder                                                | € ha LF    | 33     | 74      | 53                         | 32      |                      | 46      | 53      | 88      | 108     | 128     | 93      | 95      | 113   |
| 4230                                                    | Milch                                                      | € ha LF    | 0      | 0       | 0                          | 136     |                      | 100     | 122     | 872     | 591     | 334     | 865     | 627     | 391   |
| 4240                                                    | Schweine                                                   | € ha LF    | 0      | 0       | 2                          | 0       |                      | 11      | 7       | 0       | 29      | 40      | 212     | 138     | 98    |
| 4360                                                    | Nebenbetrieb/ Handel/ Dienstleistungen                     | € ha LF    | 77     | 54      | 10                         | 107     |                      | 69      | 53      | 114     | 119     | 85      | 236     | 236     | 256   |
| 4368                                                    | dar. Lohnarbeit/Masch.-Miete                               | € ha LF    | 41     | 16      | 7                          | 38      |                      | 31      | 32      | 24      | 26      | 28      | 33      | 34      | 46    |
| 4400                                                    | Bestandsveränderungen                                      | € ha LF    | 9      | -2      | -1                         | -3      |                      | -4      | 6       | 3       | -13     | -54     | -32     | -20     | -38   |
| 4500                                                    | sonst. betriebl. Erträge                                   | € ha LF    | 378    | 458     | 565                        | 397     |                      | 402     | 401     | 443     | 424     | 412     | 488     | 471     | 471   |
| 4510                                                    | dar. Zulagen/Zuschüsse                                     | € ha LF    | 350    | 347     | 359                        | 327     |                      | 324     | 319     | 339     | 332     | 333     | 362     | 356     | 379   |
| 4520                                                    | dar. Aufwandsbez. Zahlungen                                | € ha LF    | 41     | 24      | 23                         | 24      |                      | 22      | 22      | 30      | 28      | 29      | 32      | 31      | 34    |
| 4530                                                    | Invest.-Zulagen u.-Zuschüsse, Zinszusch.                   | € ha LF    | 25     | 9       | 0                          | 4       |                      | 2       | 0       | 3       | 2       | 3       | 7       | 4       | 4     |
| 4600                                                    | dar. produktbezogene Zahlungen                             | € ha LF    | 0      | 3       | 0                          | 4       |                      | 2       | 2       | 3       | 4       | 6       | 8       | 7       | 3     |
| 4660                                                    | dar. betriebsbezogene Zahlungen                            | € ha LF    | 309    | 321     | 336                        | 299     |                      | 300     | 295     | 306     | 300     | 299     | 321     | 317     | 343   |
| 4655                                                    | Entkoppelte Betriebsprämie                                 | € ha LF    | 296    | 297     | 311                        | 275     |                      | 278     | 276     | 273     | 273     | 279     | 277     | 276     | 276   |
| 4680                                                    | Ausgleichszulage                                           | € ha LF    | 0      | 10      | 13                         | 4       |                      | 4       | 5       | 7       | 5       | 4       | 10      | 10      | 19    |
| 4690                                                    | Prämien umweltg. Agrararz.                                 | € ha LF    | 13     | 13      | 4                          | 18      |                      | 16      | 14      | 27      | 21      | 15      | 22      | 27      | 46    |
| 4900                                                    | Zeitraumfremder Ertrag                                     | € ha LF    | 10     | 20      | 33                         | 23      |                      | 34      | 39      | 17      | 29      | 27      | 43      | 39      | 30    |
| 5000                                                    | Betriebliche Aufwendungen insges.                          | € ha LF    | 1056   | 1.089   | 1415                       | 1269    |                      | 1.278   | 1395    | 1826    | 1.719   | 1614    | 2.357   | 2.177   | 2.022 |
| 5100                                                    | dar. Materialaufwand                                       | € ha LF    | 570    | 477     | 450                        | 559     |                      | 582     | 616     | 931     | 831     | 736     | 1069    | 967     | 946   |
| 5110                                                    | dar. Pflanzproduktion                                      | € ha LF    | 274    | 229     | 213                        | 315     |                      | 333     | 329     | 286     | 299     | 285     | 303     | 306     | 267   |
| 5111                                                    | dar. Saat- und Pflanzgut                                   | € ha LF    | 75     | 56      | 53                         | 68      |                      | 69      | 72      | 73      | 74      | 73      | 75      | 71      | 66    |
| 5112                                                    | Düngemittel                                                | € ha LF    | 92     | 79      | 72                         | 110     |                      | 118     | 121     | 101     | 102     | 98      | 100     | 105     | 94    |
| 5113                                                    | Pflanzenschutz                                             | € ha LF    | 87     | 79      | 75                         | 121     |                      | 124     | 123     | 94      | 104     | 99      | 95      | 100     | 88    |
| 5210                                                    | dar. Tierproduktion                                        | € ha LF    | 10     | 33      | 48                         | 55      |                      | 60      | 82      | 362     | 264     | 184     | 450     | 366     | 367   |
| 5211                                                    | dar. Tierzukaufe                                           | € ha LF    | 6      | 12      | 22                         | 7       | 13                   | 17      | 18      | 23      | 33      | 14      | 42      | 101     |       |
| 5280                                                    | Futtermittel                                               | € ha LF    | 0      | 7       | 3                          | 31      | 33                   | 46      | 245     | 169     | 102     | 315     | 238     | 211     |       |
| 5291                                                    | Tierarzt, Besamung                                         | € ha LF    | 3      | 6       | 10                         | 8       | 7                    | 11      | 59      | 42      | 31      | 69      | 45      | 28      |       |
| 5330                                                    | Handel, Dienstl. Nebenbetriebe                             | € ha LF    | 7      | 4       | 0                          | 3       | 1                    | 1       | 7       | 6       | 3       | 65      | 52      | 79      |       |
| 5350                                                    | Sonstiger Materialaufwand                                  | € ha LF    | 277    | 208     | 183                        | 186     | 186                  | 204     | 275     | 261     | 263     | 253     | 244     | 234     |       |
| 5351                                                    | dar. Heizmaterial, Strom, Wasser                           | € ha LF    | 2      | 11      | 22                         | 15      | 13                   | 13      | 45      | 37      | 28      | 61      | 50      | 40      |       |
| 5355                                                    | Treib- und Schmierstoffe                                   | € ha LF    | 61     | 72      | 119                        | 97      | 94                   | 109     | 114     | 110     | 106     | 121     | 115     | 111     |       |
| 5357                                                    | Lohnarbeit, Maschinenniete                                 | € ha LF    | 214    | 126     | 42                         | 73      | 79                   | 81      | 115     | 114     | 129     | 39      | 46      | 70      |       |
| 5500                                                    | Personalaufwand                                            | € ha LF    | 4      | 8       | 8                          | 108     | 101                  | 129     | 190     | 189     | 203     | 566     | 493     | 407     |       |
| 5600                                                    | Abschreibungen insges.                                     | € ha LF    | 100    | 169     | 306                        | 200     | 197                  | 229     | 265     | 237     | 196     | 231     | 236     | 222     |       |
| 5635                                                    | dar. Afa Gebäude, baul. Anlagen                            | € ha LF    | 7      | 20      | 20                         | 24      | 24                   | 25      | 59      | 43      | 37      | 47      | 55      | 41      |       |
| 5660                                                    | Afa techn. Anlagen, Maschinen, PKW                         | € ha LF    | 89     | 148     | 285                        | 175     | 170                  | 193     | 202     | 192     | 159     | 182     | 179     | 181     |       |
| 5710                                                    | Unterhaltung insgesamt                                     | € ha LF    | 48     | 115     | 281                        | 90      | 92                   | 109     | 123     | 121     | 113     | 137     | 151     | 153     |       |
| 5715                                                    | dar. Unterh. Gebäude, baul. Anlagen insges.                | € ha LF    | 24     | 58      | 177                        | 15      | 16                   | 21      | 16      | 21      | 20      | 22      | 29      | 18      |       |
| 5720                                                    | Unterh. techn. Anlagen, Masch., PKW                        | € ha LF    | 24     | 57      | 103                        | 74      | 76                   | 87      | 106     | 99      | 92      | 112     | 112     | 123     |       |
| 5730                                                    | Betriebsversicherungen                                     | € ha LF    | 36     | 56      | 76                         | 44      | 46                   | 50      | 53      | 52      | 47      | 54      | 50      | 46      |       |
| 5740                                                    | Sonst. Betriebsaufwand                                     | € ha LF    | 268    | 246     | 289                        | 262     | 253                  | 257     | 253     | 277     | 305     | 278     | 269     | 242     |       |
| 5742                                                    | dar. Pacht für LuF                                         | € ha LF    | 196    | 136     | 114                        | 205     | 194                  | 189     | 186     | 193     | 207     | 193     | 178     | 153     |       |
| 5770                                                    | Zeitraumfremder Aufwand                                    | € ha LF    | 29     | 18      | 7                          | 7       | 7                    | 6       | 10      | 13      | 14      | 22      | 12      | 6       |       |
| 6000                                                    | Betriebsergebnis                                           | € ha LF    | 393    | 176     | -310                       | 480     | 282                  | 43      | 610     | 387     | 98      | 305     | 152     | -28     |       |
| 7000                                                    | Finanzergebnis                                             | € ha LF    | -3     | -14     | 1                          | -37     | -40                  | -55     | -52     | -54     | -71     | -16     | -26     | -51     |       |
| 7230                                                    | dar. Zinsaufwand                                           | € ha LF    | 4      | 15      | 1                          | 41      | 46                   | 60      | 57      | 59      | 77      | 28      | 43      | 60      |       |
| 7500                                                    | Ergebnis der gewöhnlichen Geschäftstätigkeit               | € ha LF    | 390    | 163     | -309                       | 443     | 242                  | -12     | 558     | 333     | 27      | 289     | 127     | -79     |       |
| 7700                                                    | Steuerergebnis (Betriebliche Steuern insgesamt)            | € ha LF    | 27     | 20      | 21                         | 20      | 20                   | 19      | 18      | 18      | 18      | 55      | 38      | 8       |       |
| 9000                                                    | Gewinn / Jahresüberschuss                                  | €          | 28.290 | 7.430   | -13.111                    | 142.736 | 59.205               | -7.798  | 267.263 | 119.403 | 3.381   | 427.103 | 157.645 | -95.425 |       |
| 9001                                                    | Gewinn / Jahresüberschuss                                  | € ha LF    | 363    | 143     | -330                       | 424     | 223                  | -30     | 539     | 314     | 9       | 278     | 114     | -90     |       |
| 9004                                                    | Ordentliches Ergebnis                                      | € ha LF    | 380    | 136     | -358                       | 406     | 194                  | -65     | 532     | 295     | -12     | 260     | 81      | -117    |       |
| 1130                                                    | Lohnansatz                                                 | € ha LF    | 223    | 336     | 376                        | 130     | 156                  | 159     | 158     | 179     | 159     | 0       | 0       | 0       |       |
| 9010                                                    | Zinsansatz für das Eigenkapital                            | € ha LF    | 94     | 99      | 111                        | 129     | 131                  | 123     | 118     | 124     | 126     | 113     | 103     | 59      |       |
| 9012                                                    | Pachtansatz für eigenen Boden                              | € ha LF Ei | 167    | 168     | 170                        | 333     | 323                  | 303     | 289     | 312     | 315     | 247     | 233     | 175     |       |
| 9071                                                    | Betriebseinkommen                                          | € ha LF    | 579    | 282     | -232                       | 741     | 519                  | 312     | 943     | 716     | 452     | 1.016   | 768     | 482     |       |
| 9072                                                    | Betriebseinkommensrate (Wertschöpf. des Betriebes in v.H.) | %          | 40     | 23      | -22                        | 43      | 34                   | 22      | 39      | 35      | 27      | 39      | 33      | 25      |       |
| 9031                                                    | Reinertrag                                                 | € ha LF    | 161    | -185    | -733                       | 317     | 84                   | -164    | 431     | 175     | -94     | 288     | 124     | -58     |       |
| 9032                                                    | Reinertrag des pacht- und schuldenfreien Betriebes         | € ha LF    | 351    | -61     | -615                       | 503     | 262                  | 24      | 595     | 349     | 89      | 450     | 275     | 75      |       |
| 9022                                                    | Gesamtarbeitsvertrag                                       | € AK       | 40.865 | 4.166   | -39.143                    | 49.670  | 19.672               | -6.295  | 50.859  | 27.961  | 5.113   | 40.738  | 31.186  | 17.222  |       |
| 9063                                                    | Arbeitsvertrag                                             | € nAK      | 43.368 | 3.601   | -40.648                    | 72.142  | 13.625               | -39.417 | 81.139  | 29.563  | -27.419 | 0       | 0       | 0       |       |
| 9051                                                    | Unternehmergewinn (ordentlich)                             | € AK       | 8.865  | -28.042 | -71.656                    | 18.989  | -11.080              | -36.754 | 21.539  | -641    | -23.163 | 8.385   | -1.471  | -13.227 |       |
| 9051                                                    | Unternehmergewinn (ordentlich)                             | € ha LF    | 63     | -299    | -845                       | 147     | -93                  | -347    | 256     | -8      | -297    | 147     | -22     | -177    |       |
| 9102                                                    | Umsatzrentabilität                                         | %          | 10,9   | -16,1   | -68,3                      | 15,9    | 2,5                  | -16,0   | 15,4    | 5,6     | -10,1   | 6,6     | 1,4     | -5,7    |       |
| 9120                                                    | Gesamtkapitalrendite                                       | %          | 4,4    | -4,4    | -17,1                      | 6,7     | 1,9                  | -3,9    | 7,9     | 3,5     | -2,0    | 5,5     | 2,4     | -1,3    |       |
| 9131                                                    | Eigenkapitalrentabilität (ohne Boden)                      | %          | 5,5    | -19,0   | -39,9                      | 18,9    | -6,8                 | -32,3   | 31,1    | 9,4     | -36,9   | 11,0    | 2,1     | -15,7   |       |
| 9411                                                    | Nettorentabilität                                          | %          | 119,9  | 31,2    | -73,5                      | 156,8   | 67,7                 | -23,0   | 182,6   | 97,3    | -4,3    | 229,4   | 78,5    | -188,2  |       |
| 9221                                                    | Cash Flow I                                                | € ha LF    | 465    | 410     | -21                        | 622     | 436                  | 243     | 796     | 581     | 317     | 471     | 344     | 163     |       |
| 9222                                                    | Cash Flow II                                               | € ha LF    | 293    | 340     | 165                        | 370     | 255                  | 113     | 797     | 548     | 293     | 471     | 344     | 163     |       |
| 9223                                                    | Cash Flow III                                              | € ha LF    | 266    | 255     | 107                        | 161     | 49                   | -145    | 533     | 293     | -15     | 260     | 96      | -95     |       |
| 9200                                                    | Liquidität 1 Grades                                        | %          | 181    | 132     | 67                         | 51      | 34                   | 13      | 34      | 24      | 12      | 137     | 71      | 26      |       |
| 9240                                                    | Kapitaldienst (Zinsen + Tilgung)                           | € ha LF    | 31     | 100     | 58                         | 251     | 252                  | 318     | 321     | 314     | 385     | 240     | 291     | 318     |       |
| 9231                                                    | Kapitaldienstgrenze langfristige                           | € ha       | 169    | -8      | -258                       | 183     | 37                   | -191    | 16      | -4      | -29     | 241     | 105     | -52     |       |
| 9232                                                    | Kapitaldienstgrenze mittelfristige                         | € ha       | 176    | 12      | -238                       | 207     | 61                   | -166    | 75      | 40      | 8       | 289     | 161     | -11     |       |
| 9233                                                    | Kapitaldienstgrenze kurzfristige                           | € ha       | 268    | 161     | 48                         | 382     | 232                  | 28      | 281     | 233     | 168     | 472     | 341     | 170     |       |
| 9290                                                    | Anlagendeckung                                             | %          | 111    | 99      | 104                        | 71      | 65                   | 53      | 71      | 59      | 38      | 103     | 90      | 59      |       |
| 9270                                                    | Eigenkapitalquote                                          | %          | 84     | 80      | 89                         | 60      | 55                   | 43      | 57      | 47      | 30      | 69      | 63      | 43      |       |
| 9230                                                    | Veränderung Eigenkapital (lt. Bilanz)                      | € ha LF    | 176    | 57      | -150                       | 158     | 26                   | -178    | 87      | -8      | -78     | 206     | 64      | -91     |       |
| 9236                                                    | ber. Eigenkapitalveränderung (lt. Bilanz)                  | € ha LF    | 165    | -24     | -259                       | 199     | -10                  | -253    | 0       | 0       | 0       | 0       | 0       | 0       |       |



| 4. Spezialisierte Ackerbaubetriebe - WJ 2017/18 |      |                                             |               | NE    |       |       | EU*   |       |       | GfR   |       |       | JP    |       |       |
|-------------------------------------------------|------|---------------------------------------------|---------------|-------|-------|-------|-------|-------|-------|-------|-------|-------|-------|-------|-------|
| Rubrik                                          | KZ   | Kennwerte                                   | Einheit       | E     | M     | W     | E     | M     | W     | E     | M     | W     | E     | M     | W     |
|                                                 |      | Anzahl der Betriebe                         | n             | 8     | 31    | 8     | 37    | 149   | 37    | 11    | 45    | 11    | 6     | 24    | 6     |
| Flächen                                         | 1006 | Wirtschaftliche Betriebsgröße in SO         | TEUR          | 87    | 62    | 56    | 487   | 353   | 316   | 657   | 552   | 573   | 3.368 | 2.122 | 1.435 |
|                                                 | 1056 | Ertragsmaßzahl                              | EM Z/ar       | 56    | 47    | 46    | 58    | 55    | 52    | 59    | 54    | 44    | 55    | 54    | 44    |
|                                                 | 1030 | Landw. genutzte Fläche                      | ha            | 75    | 55    | 52    | 364   | 277   | 254   | 518   | 424   | 441   | 1827  | 1.431 | 1.152 |
|                                                 | 1150 | dar. Ackerfläche                            | % der LF      | 88    | 85    | 77    | 93    | 93    | 90    | 89    | 91    | 89    | 92    | 92    | 93    |
|                                                 | 1182 | Hauptfutterfläche je RGV                    | ar/ RGV       | 102   | 212   | 452   | 225   | 249   | 227   | 601   | 264   | 207   | 157   | 232   | 918   |
|                                                 | 1033 | Nettopachtfläche                            | % der LF      | 64    | 63    | 75    | 64    | 62    | 60    | 66    | 66    | 60    | 75    | 72    | 76    |
|                                                 | 5765 | Pachtpreis/ha Pachtfläche                   | € ha          | 343   | 245   | 179   | 307   | 310   | 314   | 291   | 302   | 339   | 322   | 306   | 234   |
| Arbeitskräfte                                   | 1114 | Arbeitskräftebesatz                         | AK/ 100 ha LF | 0,74  | 0,97  | 1,00  | 0,71  | 0,75  | 0,81  | 0,73  | 0,89  | 0,93  | 1,16  | 0,97  | 0,87  |
|                                                 | 1110 | Arbeitskräfte                               | AK            | 0,56  | 0,54  | 0,52  | 2,58  | 2,07  | 2,06  | 3,80  | 3,76  | 4,08  | 2,11  | 13,84 | 10,05 |
|                                                 | 1120 | dar. nicht entlohnte AK                     | nAK           | 0,51  | 0,52  | 0,50  | 1,28  | 1,22  | 1,22  | 2,25  | 2,06  | 1,68  | 0,00  | 0,00  | 0,00  |
| Anbauverhältnisse                               | 1210 | Getreide ohne Körnermais                    | % AF          | 65,77 | 59,81 | 61,46 | 59,90 | 60,34 | 60,34 | 53,93 | 57,74 | 59,93 | 63,83 | 61,77 | 60,89 |
|                                                 | 1201 | Körnermais                                  | % AF          | 3,86  | 4,68  | 0,77  | 0,53  | 0,95  | 1,62  | 1,00  | 0,93  | 0,88  | 0,00  | 1,09  | 0,00  |
|                                                 | 1235 | Ölfrüchte                                   | % AF          | 18,42 | 17,58 | 19,16 | 19,64 | 20,48 | 20,71 | 19,96 | 19,51 | 18,31 | 13,22 | 15,55 | 17,37 |
|                                                 | 1237 | dar. Wintererbsen                           | % AF          | 18,42 | 16,78 | 19,16 | 19,43 | 20,21 | 20,54 | 19,28 | 19,31 | 18,31 | 13,11 | 15,18 | 17,06 |
|                                                 | 1231 | Hülsenfrüchte                               | % AF          | 1,08  | 2,36  | 0,00  | 2,75  | 3,70  | 3,82  | 4,75  | 3,76  | 3,20  | 4,29  | 3,47  | 3,70  |
|                                                 | 1250 | Zuckerrüben                                 | % AF          | 0,78  | 0,79  | 0,57  | 5,98  | 5,06  | 4,74  | 5,35  | 5,37  | 7,42  | 7,74  | 6,00  | 3,61  |
|                                                 | 1271 | Silomais                                    | % AF          | 0,00  | 0,00  | 0,00  | 0,65  | 0,91  | 1,10  | 2,39  | 1,65  | 0,95  | 1,60  | 3,60  | 3,13  |
|                                                 | 1280 | Stilllegung einschl. NaWaRo                 | % AF          | 1,90  | 2,88  | 3,64  | 2,77  | 2,67  | 2,28  | 2,86  | 2,03  | 1,51  | 0,86  | 1,36  | 2,17  |
| Erträge (Erntefläche)                           | 1411 | Getreide ohne Körnermais                    | dt/ ha        | 67,2  | 59,6  | 53,1  | 74,5  | 69,2  | 62,5  | 71,2  | 67,0  | 59,0  | 66,9  | 65,0  | 52,9  |
|                                                 | 1420 | dar. Weizen                                 | dt/ ha        | 71,8  | 64,5  | 50,9  | 76,2  | 72,6  | 66,8  | 76,0  | 69,9  | 62,7  | 70,1  | 69,9  | 62,1  |
|                                                 | 1433 | Roggen                                      | dt/ ha        | 40,0  | 39,2  | 52,0  | 56,9  | 52,9  | 47,1  | 48,0  | 43,2  | 28,0  | 62,6  | 40,7  | 29,6  |
|                                                 | 1425 | Gerste                                      | dt/ ha        | 71,4  | 63,2  | 59,9  | 73,9  | 68,1  | 59,0  | 67,4  | 67,2  | 57,0  | 61,0  | 60,0  | 36,8  |
|                                                 | 1434 | Triticale                                   | dt/ ha        | 54,0  | 53,8  | 61,2  | 59,3  | 51,3  | 43,1  | 74,1  | 58,6  | 52,6  | 52,9  | 50,6  | 47,2  |
|                                                 | 1441 | Körnermais                                  | dt/ ha        | 135,3 | 84,6  | 50,9  | 124,1 | 93,4  | 87,4  | 77,2  | 78,1  | 51,0  | 0,0   | 98,5  | 0,0   |
|                                                 | 1466 | Wintererbsen                                | dt/ ha        | 33,1  | 29,2  | 26,3  | 30,9  | 30,1  | 28,1  | 32,2  | 31,6  | 27,5  | 25,1  | 25,8  | 19,2  |
|                                                 | 1473 | Zuckerrüben                                 | dt/ ha        | 807,9 | 712,2 | 268,1 | 801,0 | 751,9 | 680,6 | 765,1 | 742,7 | 694,5 | 759,1 | 724,1 | 541,1 |
| Erlöse (pflanzl.)                               | 1511 | Getreide ohne Körnermais                    | € dt          | 15,54 | 14,94 | 14,01 | 15,38 | 15,03 | 14,69 | 15,91 | 15,32 | 15,73 | 15,48 | 15,24 | 14,55 |
|                                                 | 1520 | dar. Weizen                                 | € dt          | 16,22 | 15,64 | 14,57 | 15,99 | 15,62 | 15,25 | 16,52 | 15,97 | 16,06 | 16,06 | 15,81 | 15,08 |
|                                                 | 1533 | Roggen                                      | € dt          | 14,07 | 14,14 | 14,04 | 12,15 | 13,03 | 12,49 | 13,47 | 13,51 | 13,00 | 17,43 | 14,38 | 12,97 |
|                                                 | 1525 | Gerste                                      | € dt          | 13,02 | 13,55 | 12,91 | 14,27 | 13,71 | 13,28 | 15,04 | 13,74 | 14,08 | 13,69 | 13,63 | 13,17 |
|                                                 | 1534 | Triticale                                   | € dt          | 13,37 | 13,34 | 12,45 | 9,30  | 13,95 | 18,55 | 14,99 | 14,22 | 13,43 | 13,66 | 10,54 | 5,27  |
|                                                 | 1541 | Körnermais                                  | € dt          | 14,75 | 15,35 | 10,76 | 11,83 | 11,00 | 9,53  | 16,50 | 12,93 | 17,86 | 22,20 | 14,07 | 0,00  |
|                                                 | 1566 | Wintererbsen                                | € dt          | 37,41 | 37,68 | 37,30 | 38,11 | 36,96 | 36,66 | 39,58 | 37,56 | 35,45 | 39,02 | 37,57 | 36,32 |
|                                                 | 1573 | Zuckerrüben                                 | € dt          | 2,49  | 2,49  | 3,16  | 2,73  | 2,76  | 2,79  | 2,89  | 2,82  | 2,72  | 2,86  | 2,85  | 3,08  |
| Viehbestand                                     | 1300 | Viehbesatz                                  | VE/ 100 ha LF | 11,00 | 6,80  | 5,10  | 3,80  | 3,80  | 5,00  | 14,10 | 8,00  | 6,00  | 4,40  | 12,70 | 28,80 |
|                                                 | 1330 | dar. Rindvieh insges.                       | VE/ 100 ha LF | 10,10 | 6,10  | 3,90  | 3,80  | 3,60  | 4,90  | 2,30  | 4,40  | 6,00  | 4,40  | 5,10  | 16,00 |
|                                                 | 1335 | dar. Milchkuhe                              | Stück         | 0,00  | 0,00  | 0,00  | 2,10  | 0,50  | 0,00  | 0,00  | 0,00  | 0,00  | 0,00  | 0,00  | 0,00  |
|                                                 | 1336 | dar. Mutter- und Ammenkuhe                  | VE/ 100 ha LF | 6,50  | 3,70  | 2,70  | 1,90  | 2,00  | 2,50  | 1,20  | 2,10  | 3,50  | 0,40  | 1,60  | 1,20  |
|                                                 | 1350 | Schweine insges.                            | VE/ 100 ha LF | 0,00  | 0,10  | 0,10  | 0,00  | 0,10  | 0,00  | 0,00  | 0,00  | 0,00  | 0,00  | 2,00  | 0,00  |
|                                                 | 1352 | dar. Zuchtsauen                             | Stück         | 0,00  | 0,00  | 0,00  | 0,00  | 0,20  | 0,00  | 0,00  | 0,00  | 0,00  | 0,00  | 0,00  | 0,00  |
| Leistungen/ Erlöse (tierisch)                   | 1601 | geborene Kälber je Kuh                      | Stück/ Kuh    | 0,97  | 1,01  | 1,07  | 0,95  | 0,96  | 1,03  | 0,90  | 0,88  | 0,72  | 1,17  | 1,00  | 0,74  |
|                                                 | 1631 | Milchleistung                               | kg/ Kuh       | 0     | 0     | 0     | na    | na    | 0     | 0     | 0     | 0     | 0     | 0     | 0     |
|                                                 | 6631 | Milch Verkaufserlös                         | Ct/ kg        | 0,00  | 0,00  | 0,00  | na    | na    | 0,00  | 0,00  | 0,00  | 0,00  | 0,00  | 0,00  | 0,00  |
|                                                 | 1612 | Aufzuchtleistung je Zuchtsau                | Stück/ Sau    | 0,0   | 0,0   | 0,0   | 0,0   | 12,6  | 0,0   | 0,0   | 0,0   | 0,0   | 0,0   | 0,0   | 0,0   |
|                                                 | 6641 | Verkaufserlös Ferkel und Läufer             | € Stück       | 0,0   | 0,0   | 0,0   | 0,0   | 21,0  | 0,0   | 0,0   | 68,0  | 0,0   | 0,0   | 66,0  | 0,0   |
|                                                 | 1751 | Verkaufte Mastschweine (über 50 kg)         | Stück         | 0     | 0     | 0     | 0     | 1     | 0     | 0     | 0     | 0     | 0     | 268   | 0     |
|                                                 | 6651 | Verkaufserlös Mastschweine                  | € Stück       | 0     | 0     | 200   | 0     | 187   | 0     | 0     | 0     | 0     | 0     | 165   | 0     |
| Bilanz Schlussbilanz Aktiva                     | 2000 | Bilanzvermögen Aktiva Schlussbilanz         | € ha LF       | 3.599 | 4.499 | 3.584 | 4.831 | 4.442 | 4.236 | 4.383 | 4.105 | 4.476 | 5.684 | 5.398 | 3.940 |
|                                                 | 2020 | dar. Anlagevermögen ohne Tiere insges.      | € ha LF       | 2.726 | 3.677 | 3.010 | 4.151 | 3.791 | 3.447 | 3.678 | 3.557 | 3.947 | 4.067 | 3.900 | 2.959 |
|                                                 | 2111 | dar. Boden                                  | € ha LF       | 2.147 | 2.596 | 1.606 | 2.994 | 2.744 | 2.330 | 2.716 | 2.544 | 2.857 | 2.856 | 2.781 | 2.085 |
|                                                 | 2115 | Baul. Anlagen, Gebäude insg.                | € ha LF       | 58    | 156   | 242   | 237   | 206   | 208   | 163   | 153   | 186   | 271   | 215   | 137   |
|                                                 | 2140 | techn. Anl./Masch.u.and. Anlag.             | € ha LF       | 186   | 607   | 955   | 813   | 734   | 801   | 639   | 627   | 475   | 781   | 721   | 668   |
|                                                 | 2200 | Finanzanlagen                               | € ha LF       | 4     | 37    | 39    | 66    | 62    | 49    | 108   | 179   | 408   | 155   | 162   | 65    |
|                                                 | 2210 | Anteile/ Ausleihen/ Beteiligungen           | € ha LF       | 3     | 36    | 39    | 62    | 56    | 42    | 100   | 137   | 338   | 135   | 150   | 64    |
|                                                 | 2300 | Tiervermögen                                | € ha LF       | 83    | 53    | 49    | 28    | 26    | 32    | 26    | 34    | 39    | 32    | 40    | 12    |
|                                                 | 2320 | dar. Rindvieh                               | € ha LF       | 72    | 44    | 33    | 28    | 24    | 30    | 25    | 33    | 39    | 32    | 34    | 7     |
|                                                 | 2330 | Schweine                                    | € ha LF       | 0     | 0     | 1     | 0     | 0     | 0     | 0     | 0     | 0     | 0     | 3     | 0     |
|                                                 | 2400 | Umlaufverm. o. Vieh                         | € ha LF       | 786   | 759   | 516   | 633   | 557   | 565   | 666   | 484   | 439   | 1.554 | 1.435 | 954   |
|                                                 | 2410 | dar. Vorräte                                | € ha LF       | 377   | 368   | 380   | 276   | 270   | 317   | 429   | 240   | 108   | 489   | 493   | 438   |
|                                                 | 2412 | dar. Feldinventar                           | € ha LF       | 369   | 357   | 372   | 257   | 252   | 298   | 414   | 223   | 82    | 410   | 405   | 390   |
|                                                 | 2420 | Finanzumlaufvermögen                        | € ha LF       | 409   | 392   | 136   | 357   | 288   | 248   | 236   | 245   | 331   | 1.065 | 943   | 516   |
| Bilanz Schlussbilanz Passiva                    | 9041 | Eigenkapital                                | € ha LF       | 2.945 | 3.714 | 3.300 | 2.975 | 2.529 | 1.898 | 3.626 | 2.447 | 1.836 | 4.494 | 3.811 | 1.987 |
|                                                 | 3140 | Sonderposten mit Rücklagenanteil            | € ha LF       | 0     | 0     | 0     | 44    | 51    | 82    | 5     | 19    | 18    | 34    | 21    | 8     |
|                                                 | 9042 | Fremdkapital                                | € ha LF       | 654   | 785   | 285   | 1.856 | 1.868 | 2.166 | 757   | 1.653 | 2.640 | 1.190 | 1.587 | 1.953 |
|                                                 | 3500 | dar. Verbindlichkeiten insges.              | € ha LF       | 612   | 726   | 239   | 1.732 | 1.747 | 2.033 | 693   | 1.559 | 2.569 | 1.013 | 1.428 | 1.836 |
|                                                 | 3510 | dar. gegenüber Kreditinstituten             | € ha LF       | 372   | 512   | 126   | 1.543 | 1.472 | 1.554 | 598   | 1.386 | 2.323 | 745   | 1.138 | 1.509 |
|                                                 | 3513 | dar. Verbindlichkeiten <= 1 Jahr            | € ha LF       | 0     | 2     | 0     | 315   | 353   | 264   | 0     | 760   | 1.246 | 127   | 260   | 580   |
|                                                 | 3521 | aus Lieferungen/Leistungen                  | € ha LF       | 57    | 142   | 90    | 123   | 193   | 343   | 58    | 129   | 160   | 50    | 119   | 178   |
|                                                 | 3540 | ggü. verb. u. bet. Untern. sowie Gesellsch. | € ha LF       | 0     | 0     | 0     | 1     | 12    | 0     | 0     | 7     | 29    | 0     | 57    | 94    |
| Investitionen                                   | 8300 | Bruttoinvestitionen                         | € ha LF       | 449   | 457   | 171   | 288   | 224   | 260   | 251   | 236   | 256   | 350   | 299   | 208   |
|                                                 | 8231 | dar. Boden                                  | € ha LF       | 236   | 214   | 0     | 128   | 83    | 70    | 1     | 40    | 87    | 263   | 165   | 91    |
|                                                 | 8232 | Wirtschaftsgeb., baul. Anlagen              | € ha LF       | 0     | 0     | 0     | 2     | 1     | 1     | 3     | 1     | 1     | 1     | 3     | 15    |
|                                                 | 8240 | techn. Anl., Maschinen u.a. Anlagen         | € ha LF       | 110   | 203   | 177   | 111   | 113   | 127   | 133   | 142   | 158   | 137   | 115   | 117   |
|                                                 | 2800 | Veränd. Tiervermögen                        | € ha LF       | 1     | 3     | 5     | 2     | -1    | -3    | 3     | -1    | -2    | 1     | -1    | -7    |
|                                                 | 8400 | Nettoinvestitionen                          | € ha LF       | 358   | 147   | -104  | 85    | 6     | -14   | 101   | 67    | 85    | 114   | 97    | 39    |
|                                                 | 9280 | Anlagenintensität                           | %             | 10    | 19    | 35    | 24    | 23    | 25    | 22    | 24    | 24    | 21    | 21    | 22    |
| Finanzierung                                    | 9314 | Nettoverbindlichkeiten                      | € ha LF       | 203   | 334   | 103   | 1.376 | 1.459 | 1.785 | 456   | 1.314 | 2.237 | -51   | 485   | 1.320 |
|                                                 | 3880 | Veränd. Nettoverbindlichkeiten insgesamt    | € ha LF       | 207   | 49    | 50    | -75   | -31   | 155   | 113   | 88    | 118   | 11    | 79    | 206   |
|                                                 | 2920 | Veränd. Finanzumlaufvermögen                | € ha LF       | -72   | 20    | -49   | 63    | 30    | -25   |       |       |       |       |       |       |

| noch 4. Spezialisierte Ackerbaubetriebe - WJ 2017/18 |                                                            |            |                           | NE                        |         |         | EU*     |         |         | GbR     |         |         | JP      |         |          |
|------------------------------------------------------|------------------------------------------------------------|------------|---------------------------|---------------------------|---------|---------|---------|---------|---------|---------|---------|---------|---------|---------|----------|
| KZ                                                   | Kennwerte                                                  | Einheit    | Rubrik                    | E                         | M       | W       | E       | M       | W       | E       | M       | W       | E       | M       | W        |
| 4000                                                 | Betriebliche Erträge insg.                                 | € ha LF    | betriebliche Erträge      | 1476                      | 1.299   | 1053    | 1660    | 1.502   | 1362    | 1758    | 1.547   | 1388    | 1983    | 1.750   | 1483     |
| 4100                                                 | dar. Umsatzerlöse ldw. Pflanzproduktion                    | € ha LF    |                           | 972                       | 802     | 568     | 1.138   | 1.011   | 881     | 1080    | 1.008   | 887     | 1206    | 1.030   | 731      |
| 4112                                                 | dar. Getreide ohne Kömermais                               | € ha LF    |                           | 581                       | 453     | 354     | 648     | 586     | 509     | 554     | 540     | 487     | 683     | 592     | 464      |
| 4111                                                 | Kömermais                                                  | € ha LF    |                           | 65                        | 52      | 3       | 7       | 9       | 12      | 12      | 9       | 7       | 0       | 15      | 0        |
| 420                                                  | Hülsenfr., Ölfr., Faserpfl.                                | € ha LF    |                           | 199                       | 176     | 148     | 238     | 236     | 215     | 258     | 235     | 172     | 169     | 168     | 137      |
| 4140                                                 | Zuckerrüben                                                | € ha LF    |                           | 13                        | 12      | 4       | 125     | 98      | 83      | 107     | 103     | 122     | 178     | 123     | 59       |
| 4200                                                 | Umsatzerlöse Tierproduktion                                | € ha LF    |                           | 45                        | 22      | 9       | 39      | 31      | 31      | 164     | 71      | 26      | 36      | 118     | 279      |
| 4220                                                 | dar. Rinder                                                | € ha LF    |                           | 41                        | 20      | 8       | 17      | 19      | 31      | 15      | 25      | 26      | 36      | 34      | 18       |
| 4230                                                 | Milch                                                      | € ha LF    |                           | 0                         | 0       | 0       | 21      | 7       | 0       | 0       | 0       | 0       | 0       | 0       | 0        |
| 4240                                                 | Schweine                                                   | € ha LF    |                           | 0                         | 1       | 1       | 0       | 1       | 1       | 0       | 0       | 0       | 0       | 31      | 0        |
| 4360                                                 | Nebenbetrieb/ Handel/ Dienstleistungen                     | € ha LF    |                           | 78                        | 55      | 9       | 86      | 62      | 43      | 51      | 61      | 76      | 343     | 194     | 57       |
| 4368                                                 | dar. Lohnarbeit/Masch.-Miete                               | € ha LF    |                           | 43                        | 20      | 7       | 33      | 30      | 25      | 27      | 23      | 18      | 73      | 39      | 7        |
| 4400                                                 | Bestandsveränderungen                                      | € ha LF    |                           | 7                         | 1       | -5      | -4      | -3      | 10      | 2       | -3      | -8      | -50     | -32     | -35      |
| 4500                                                 | sonst. betriebl. Erträge                                   | € ha LF    |                           | 374                       | 417     | 471     | 391     | 396     | 394     | 461     | 402     | 393     | 444     | 439     | 450      |
| 4510                                                 | dar. Zulagen/Zuschüsse                                     | € ha LF    |                           | 360                       | 338     | 347     | 321     | 315     | 311     | 336     | 313     | 302     | 320     | 322     | 342      |
| 4520                                                 | dar. Aufwandsbez. Zahlungen                                | € ha LF    |                           | 48                        | 27      | 21      | 23      | 21      | 19      | 18      | 20      | 22      | 20      | 21      | 22       |
| 4530                                                 | Invest.-Zulagen u.-Zuschüsse, Zinszusch.                   | € ha LF    |                           | 33                        | 11      | 0       | 4       | 1       | 0       | 0       | 1       | 0       | 0       | 0       | 0        |
| 4600                                                 | dar. produktbezogene Zahlungen                             | € ha LF    |                           | 0                         | 0       | 0       | 1       | 1       | 2       | 0       | 0       | 0       | 8       | 3       | 1        |
| 4660                                                 | dar. betriebsbezogene Zahlungen                            | € ha LF    |                           | 312                       | 312     | 326     | 298     | 294     | 290     | 318     | 292     | 279     | 293     | 298     | 319      |
| 4655                                                 | Entkoppelte Betriebsprämie                                 | € ha LF    |                           | 298                       | 297     | 309     | 275     | 279     | 279     | 270     | 271     | 271     | 275     | 273     | 278      |
| 4680                                                 | Ausgleichszulage                                           | € ha LF    |                           | 0                         | 3       | 10      | 4       | 3       | 2       | 13      | 5       | 1       | 2       | 3       | 9        |
| 4690                                                 | Prämien umweltg. Agrarverz.                                | € ha LF    |                           | 15                        | 9       | 0       | 17      | 11      | 8       | 35      | 16      | 7       | 16      | 21      | 31       |
| 4900                                                 | Zeitraumfremder Ertrag                                     | € ha LF    |                           | 0                         | 16      | 7       | 24      | 36      | 43      | 17      | 24      | 26      | 69      | 50      | 20       |
| 5000                                                 | Betriebliche Aufwendungen insges.                          | € ha LF    |                           | betriebliche Aufwendungen | 1049    | 1.072   | 1.182   | 1.186   | 1.204   | 1.280   | 1.177   | 1.218   | 1.286   | 1.746   | 1.629    |
| 5100                                                 | dar. Materialaufwand                                       | € ha LF    | 570                       |                           | 513     | 476     | 505     | 536     | 550     | 584     | 559     | 548     | 649     | 662     | 734      |
| 510                                                  | dar. Pflanzproduktion                                      | € ha LF    | 278                       |                           | 275     | 264     | 326     | 355     | 358     | 308     | 340     | 328     | 282     | 305     | 318      |
| 5111                                                 | dar. Saat- und Pflanzgut                                   | € ha LF    | 71                        |                           | 67      | 65      | 70      | 72      | 75      | 71      | 74      | 73      | 68      | 68      | 70       |
| 5112                                                 | Düngemittel                                                | € ha LF    | 105                       |                           | 95      | 98      | 114     | 124     | 133     | 112     | 119     | 115     | 95      | 108     | 110      |
| 5113                                                 | Pflanzenschutz                                             | € ha LF    | 99                        |                           | 97      | 89      | 128     | 136     | 140     | 109     | 127     | 123     | 116     | 120     | 126      |
| 5210                                                 | dar. Tierproduktion                                        | € ha LF    | 7                         |                           | 8       | 4       | 13      | 9       | 9       | 99      | 35      | 3       | 17      | 77      | 219      |
| 5211                                                 | dar. Tierzukaufe                                           | € ha LF    | 2                         |                           | 5       | 1       | 3       | 2       | 4       | 32      | 12      | 1       | 11      | 35      | 61       |
| 5280                                                 | Futtermittel                                               | € ha LF    | 0                         |                           | 1       | 1       | 4       | 3       | 2       | 57      | 18      | 1       | 3       | 35      | 146      |
| 5291                                                 | Tierarzt, Besamung                                         | € ha LF    | 3                         |                           | 2       | 1       | 3       | 2       | 1       | 2       | 1       | 1       | 3       | 3       | 6        |
| 5330                                                 | Handel, Dienstl. Nebenbetriebe                             | € ha LF    | 0                         |                           | 3       | 0       | 1       | 0       | 0       | 0       | 4       | 5       | 132     | 81      | 16       |
| 5350                                                 | Sonstiger Materialaufwand                                  | € ha LF    | 285                       |                           | 224     | 203     | 164     | 171     | 181     | 177     | 179     | 211     | 214     | 198     | 180      |
| 5351                                                 | dar. Heizmaterial, Strom, Wasser                           | € ha LF    | 3                         |                           | 8       | 15      | 8       | 8       | 8       | 7       | 9       | 8       | 20      | 20      | 24       |
| 5355                                                 | Treib- und Schmierstoffe                                   | € ha LF    | 58                        |                           | 70      | 108     | 92      | 89      | 100     | 85      | 87      | 91      | 109     | 98      | 91       |
| 5357                                                 | Lohnarbeit, Maschinenmiete                                 | € ha LF    | 224                       |                           | 146     | 79      | 65      | 74      | 74      | 85      | 84      | 112     | 39      | 40      | 63       |
| 5500                                                 | Personalaufwand                                            | € ha LF    | 6                         |                           | 5       | 7       | 10      | 8       | 10      | 92      | 106     | 156     | 404     | 347     | 304      |
| 5600                                                 | Abschreibungen insges.                                     | € ha LF    | 58                        |                           | 159     | 266     | 193     | 187     | 207     | 143     | 147     | 115     | 188     | 172     | 156      |
| 5635                                                 | dar. Afa Gebäude, baul. Anlagen                            | € ha LF    | 6                         |                           | 15      | 17      | 22      | 21      | 21      | 19      | 16      | 13      | 22      | 20      | 9        |
| 5660                                                 | Afa techn. Anlagen, Maschinen, PKW                         | € ha LF    | 47                        |                           | 142     | 248     | 170     | 165     | 185     | 124     | 131     | 101     | 165     | 150     | 146      |
| 5710                                                 | Unterhaltung insgesamt                                     | € ha LF    | 49                        |                           | 75      | 166     | 83      | 87      | 105     | 65      | 75      | 86      | 68      | 88      | 99       |
| 5715                                                 | dar. Unterh. Gebäude, baul. Anlagen insges.                | € ha LF    | 30                        |                           | 28      | 64      | 15      | 16      | 23      | 12      | 18      | 24      | 9       | 21      | 10       |
| 5720                                                 | Unterh. techn. Anlagen, Masch., PKW                        | € ha LF    | 19                        |                           | 46      | 92      | 68      | 71      | 82      | 53      | 57      | 62      | 59      | 67      | 89       |
| 5730                                                 | Betriebsversicherungen                                     | € ha LF    | 34                        |                           | 49      | 57      | 40      | 44      | 49      | 39      | 41      | 42      | 51      | 42      | 42       |
| 5740                                                 | Sonst. Betriebsaufwand                                     | € ha LF    | 299                       |                           | 250     | 215     | 261     | 256     | 265     | 243     | 275     | 322     | 338     | 301     | 257      |
| 5742                                                 | dar. Pacht für LuF                                         | € ha LF    | 221                       | 151                       | 114     | 208     | 200     | 198     | 197     | 208     | 236     | 247     | 231     | 188     |          |
| 5770                                                 | Zeitraumfremder Aufwand                                    | € ha LF    | 33                        | 21                        | 6       | 2       | 5       | 4       | 9       | 15      | 18      | 47      | 17      | 1       |          |
| 6000                                                 | Betriebsergebnis                                           | € ha LF    | Ergebnis                  | 427                       | 227     | -130    | 474     | 298     | 82      | 582     | 329     | 101     | 237     | 122     | -110     |
| 7000                                                 | Finanzergebnis                                             | € ha LF    |                           | -4                        | -11     | 1       | -33     | -37     | -53     | -7      | -28     | -53     | 15      | -2      | -26      |
| 7230                                                 | dar. Zinsaufwand                                           | € ha LF    |                           | 4                         | 13      | 1       | 38      | 44      | 59      | 13      | 33      | 61      | 12      | 31      | 41       |
| 7500                                                 | Ergebnis der gewöhnlichen Geschäftstätigkeit               | € ha LF    |                           | 424                       | 216     | -128    | 440     | 261     | 29      | 575     | 301     | 48      | 252     | 120     | -136     |
| 7700                                                 | Steuerergebnis (Betriebliche Steuern insgesamt)            | € ha LF    | 31                        | 21                        | 19      | 20      | 21      | 20      | 21      | 20      | 18      | 83      | 59      | 6       |          |
| 9000                                                 | Gewinn / Jahresüberschuss                                  | €          | Gewinn                    | 29.573                    | 10.756  | -7.622  | 152.947 | 66.634  | 2.223   | 287.005 | 119.174 | 13.206  | 431.027 | 148.775 | -172.610 |
| 9001                                                 | Gewinn / Jahresüberschuss                                  | € ha LF    |                           | 393                       | 195     | -147    | 421     | 241     | 9       | 554     | 281     | 30      | 236     | 104     | -150     |
| 9004                                                 | Ordentliches Ergebnis                                      | € ha LF    |                           | 422                       | 193     | -150    | 397     | 208     | -32     | 546     | 269     | 16      | 211     | 61      | -174     |
| 110                                                  | Lohnansatz                                                 | € ha LF    | eigenz. Kennwerte         | 227                       | 313     | 318     | 120     | 149     | 160     | 136     | 151     | 124     | 0       | 0       | 0        |
| 9010                                                 | Zinsansatz für das Eigenkapital                            | € ha LF    |                           | 88                        | 105     | 97      | 128     | 140     | 138     | 146     | 134     | 154     | 139     | 125     | 67       |
| 9012                                                 | Pachtansatz für eigenen Boden                              | € ha LF Ei |                           | 173                       | 169     | 182     | 326     | 336     | 318     | 349     | 349     | 370     | 357     | 321     | 236      |
| 9071                                                 | Betriebseinkommen                                          | € ha LF    | Rentabilität (ordentlich) | 650                       | 354     | -25     | 724     | 524     | 325     | 829     | 600     | 444     | 820     | 621     | 352      |
| 9072                                                 | Betriebseinkommensrate (Wertschöpf. des Betriebes in v.H.) | %          |                           | 44                        | 28      | -2      | 44      | 36      | 25      | 48      | 39      | 33      | 43      | 37      | 24       |
| 9031                                                 | Reinertrag                                                 | € ha LF    |                           | 200                       | -106    | -465    | 315     | 104     | -133    | 423     | 151     | -48     | 223     | 92      | -133     |
| 9032                                                 | Reinertrag des pacht- und schuldenfreien Betrieb           | € ha LF    |                           | 47                        | 36      | -349    | 503     | 287     | 65      | 600     | 342     | 164     | 416     | 275     | 48       |
| 9022                                                 | Gesamtertrag                                               | € AK       |                           | 46.021                    | 9.610   | -24.006 | 52.209  | 20.907  | -8.571  | 67.019  | 27.215  | 1894    | 41.257  | 29.263  | 7.215    |
| 9063                                                 | Arbeitsertrag                                              | € nAK      |                           | -49.707                   | 9.414   | -25.341 | 76.789  | 15.640  | -35.228 | 91.896  | 27.982  | -36.248 | 0       | 0       | 0        |
| 9051                                                 | Unternehmensgewinn (ordentlich)                            | € AK       |                           | 14.544                    | -23.036 | -56.402 | 21.024  | -10.643 | -40.604 | 35.880  | -1.797  | -28.349 | 6.271   | -6.585  | -27.675  |
| 9051                                                 | Unternehmensgewinn (ordentlich)                            | € ha LF    |                           | 107                       | -224    | -563    | 149     | -80     | -330    | 263     | -16     | -262    | 72      | -64     | -241     |
| 9102                                                 | Umsatzrentabilität                                         | %          |                           | 13,2                      | -9,3    | -44,5   | 16,9    | 4,1     | -14,5   | 23,5    | 7,7     | -7,9    | 4,0     | -1,5    | -10,8    |
| 9120                                                 | Gesamtkapitalrendite                                       | %          |                           | 5,6                       | -2,4    | -13,0   | 6,5     | 2,3     | -3,2    | 9,6     | 3,7     | -1,1    | 3,9     | 1,7     | -3,4     |
| 9131                                                 | Eigenkapitalrentabilität (ohne Boden)                      | %          |                           | 10,3                      | -13,0   | -30,3   | 17,4    | -7,8    | -33,8   | 31,9    | 11,4    | -55,5   | 7,4     | -0,3    | -30,2    |
| 9141                                                 | Nettorentabilität                                          | %          |                           | 134,1                     | 46,3    | -36,2   | 160,1   | 72,3    | -10,7   | 193,2   | 94,4    | 5,7     | 152,3   | 48,9    | -258,2   |
| 9221                                                 | Cash Flow I                                                | € ha LF    | Liquidität                | 434                       | 474     | 130     | 610     | 443     | 255     | 682     | 439     | 183     | 412     | 265     | 6        |
| 9222                                                 | Cash Flow II                                               | € ha LF    |                           | 202                       | 393     | 127     | 368     | 257     | 90      | 689     | 387     | 131     | 412     | 265     | 6        |
| 9223                                                 | Cash Flow III                                              | € ha LF    |                           | 184                       | 333     | 87      | 178     | 55      | -165    | 532     | 199     | -132    | 281     | 98      | -214     |
| 9200                                                 | Liquidität 1 Grades                                        | %          |                           | 140                       | 124     | 71      | 63      | 39      | 16      | 111     | 33      | 17      | 186     | 83      | 33       |
| 9240                                                 | Kapitaldienst (Zinsen + Tilgung)                           | € ha LF    |                           | 21                        | 74      | 41      | 228     | 246     | 314     | 170     | 221     | 324     | 143     | 197     | 260      |
| 9231                                                 | Kapitaldienstgrenze langfristig                            | € ha       |                           | 106                       | 77      | -205    | 172     | 44      | -198    | 0       | -15     | -49     | 160     | 58      | -121     |
| 9232                                                 | Kapitaldienstgrenze mittelfristig                          | € ha       | 112                       | 91                        | -187    | 194     | 65      | -177    | 19      | 1       | -36     | 182     | 78      | -112    |          |
| 9233                                                 | Kapitaldienstgrenze kurzfristig                            | € ha       | 163                       | 236                       | 61      | 365     | 231     | 9       | 143     | 132     | 65      | 348     | 230     | 34      |          |
| 9290                                                 | Anlagendeckung                                             | %          | Stabilität                | 108                       | 101     | 110     | 72      | 67      | 55      | 99      | 69      | 47      | 111     | 98      | 67       |
| 9270                                                 | Eigenkapitalquote                                          | %          |                           | 82                        | 83      | 92      | 62      | 57      | 45      | 83      | 60      | 41      | 79      | 71      | 50       |
| 9230                                                 | Veränderung Eigenkapital (lt. Bilanz)                      | € ha LF    |                           | 151                       | 99      | -153    | 164     | 38      | -176    | 1       | -20     | -31     | 125     | 32      | -143     |
| 9236                                                 | ber. Eigenkapitalveränderung (lt. Bilanz)                  | € ha LF    |                           | 101                       | 63      | -205    |         |         |         | 0       | 0       | 0       | 0       | 0       | 0        |

| 5. Spezialisierte Futterbaubetriebe - WJ 2017/18 |                             |                                                       |               | NE    | EU*   | GbR    |        |        | JP     |
|--------------------------------------------------|-----------------------------|-------------------------------------------------------|---------------|-------|-------|--------|--------|--------|--------|
| Rubrik                                           | KZ                          | Kennwerte                                             | Einheit       | M     | M     | E      | M      | W      | M      |
|                                                  |                             | Anzahl der Betriebe                                   | n             | 7     | 11    | 6      | 25     | 6      | 11     |
| Flächen                                          | 1006                        | Wirtschaftliche Betriebsgröße in SO                   | TEUR          | 28    | 442   | 752    | 796    | 541    | 2.679  |
|                                                  | 1056                        | Ertragsmeßzahl                                        | EM Z/ar       | 33    | 42    | 40     | 44     | 47     | 35     |
|                                                  | 1030                        | Landw. genutzte Fläche                                | ha            | 41    | 257   | 331    | 319    | 256    | 971    |
|                                                  | 1150                        | dar. Ackerfläche                                      | % der LF      | 18    | 49    | 65     | 62     | 49     | 72     |
|                                                  | 1182                        | Hauptfutterfläche je RGV                              | ar/ RGV       | 198   | 129   | 71     | 60     | 78     | 50     |
|                                                  | 1033                        | Nettopachtfläche                                      | % der LF      | 69    | 79    | 67     | 69     | 75     | 75     |
|                                                  | 5765                        | Pachtpreis/ha Pachtfläche                             | € ha          | 102   | 160   | 185    | 216    | 189    | 178    |
| Arbeitskräfte                                    | 1114                        | Arbeitskräftebesatz                                   | AK/ 100 ha LF | 1,49  | 1,23  | 1,37   | 1,93   | 2,14   | 2,39   |
|                                                  | 1110                        | Arbeitskräfte                                         | AK            | 0,61  | 3,17  | 4,54   | 6,15   | 5,49   | 23,25  |
|                                                  | 1120                        | dar. nicht entlohnte AK                               | nAK           | 0,58  | 1,26  | 2,75   | 2,36   | 2,00   | 0,00   |
| Anbauverhältnisse                                | 1210                        | Getreide ohne Körnermais                              | % AF          | 19,83 | 39,76 | 49,58  | 46,86  | 52,03  | 44,67  |
|                                                  | 1201                        | Körnermais                                            | % AF          | 0,00  | 0,00  | 0,00   | 0,33   | 2,24   | 0,00   |
|                                                  | 1235                        | Ölfrüchte                                             | % AF          | 0,00  | 11,69 | 7,90   | 12,76  | 10,01  | 14,01  |
|                                                  | 1237                        | dar. Winterraps                                       | % AF          | 0,00  | 11,69 | 7,90   | 12,59  | 8,85   | 13,27  |
|                                                  | 1231                        | Hülsenfrüchte                                         | % AF          | 0,00  | 0,32  | 0,82   | 0,63   | 0,20   | 2,96   |
|                                                  | 1250                        | Zuckerrüben                                           | % AF          | 0,00  | 1,14  | 0,31   | 0,96   | 0,79   | 1,41   |
|                                                  | 1271                        | Silomais                                              | % AF          | 0,00  | 44,13 | 33,86  | 29,98  | 22,06  | 21,88  |
| 1280                                             | Stilllegung einschl. NaWaRo | % AF                                                  | 0,00          | 0,96  | 1,31  | 1,91   | 3,98   | 1,81   |        |
| Erträge (Erntefläche)                            | 1411                        | Getreide ohne Körnermais                              | dt/ ha        | 30,8  | 55,4  | 64,8   | 61,6   | 55,9   | 53,5   |
|                                                  | 1420                        | dar. Weizen                                           | dt/ ha        | 86,2  | 61,6  | 54,6   | 58,9   | 59,6   | 65,8   |
|                                                  | 1433                        | Roggen                                                | dt/ ha        | 24,3  | 53,6  | 68,7   | 61,7   | 20,5   | 47,1   |
|                                                  | 1425                        | Gerste                                                | dt/ ha        | 61,3  | 54,1  | 70,4   | 67,1   | 64,0   | 51,0   |
|                                                  | 1434                        | Triticale                                             | dt/ ha        | 0,0   | 35,4  | 56,6   | 56,8   | 56,6   | 52,2   |
|                                                  | 1441                        | Körnermais                                            | dt/ ha        | 0,0   | 0,0   | 0,0    | 108,1  | 108,1  | 0,0    |
|                                                  | 1466                        | Winterraps                                            | dt/ ha        | 0,0   | 22,8  | 29,1   | 32,0   | 41,9   | 27,3   |
| 1473                                             | Zuckerrüben                 | dt/ ha                                                | 0,0           | 563,1 | 964,6 | 647,7  | 590,7  | 606,3  |        |
| Erlöse (pflanzl.)                                | 1511                        | Getreide ohne Körnermais                              | € dt          | 10,62 | 14,17 | 13,81  | 13,91  | 14,66  | 15,32  |
|                                                  | 1520                        | dar. Weizen                                           | € dt          | 0,00  | 15,03 | 15,17  | 14,86  | 15,59  | 17,58  |
|                                                  | 1533                        | Roggen                                                | € dt          | 10,62 | 13,37 | 13,27  | 13,21  | 14,10  | 14,06  |
|                                                  | 1525                        | Gerste                                                | € dt          | 0,00  | 13,08 | 13,82  | 13,23  | 13,40  | 14,01  |
|                                                  | 1534                        | Triticale                                             | € dt          | 0,00  | 13,99 | 13,34  | 13,54  | 13,66  | 13,74  |
|                                                  | 1541                        | Körnermais                                            | € dt          | 0,00  | 0,00  | 0,00   | 9,93   | 9,93   | 0,00   |
|                                                  | 1566                        | Winterraps                                            | € dt          | 0,00  | 37,20 | 36,64  | 36,61  | 36,01  | 36,66  |
| 1573                                             | Zuckerrüben                 | € dt                                                  | 0,00          | 3,18  | 2,79  | 2,53   | 3,25   | 2,99   |        |
| Viehbestand                                      | 1300                        | Viehbesatz                                            | VE/ 100 ha LF | 48,10 | 56,60 | 82,90  | 100,10 | 84,60  | 107,20 |
|                                                  | 1330                        | dar. Rindvieh insges.                                 | VE/ 100 ha LF | 44,30 | 50,70 | 81,00  | 93,40  | 64,70  | 107,20 |
|                                                  | 1335                        | dar. Milchkühe                                        | Stück         | 0,00  | 84,00 | 155,20 | 167,40 | 105,00 | 611,20 |
|                                                  | 1336                        | dar. Mutter- und Ammenkühe                            | VE/ 100 ha LF | 31,60 | 4,90  | 0,20   | 0,10   | 0,00   | 2,10   |
|                                                  | 1350                        | Schweine insges.                                      | VE/ 100 ha LF | 0,00  | 0,00  | 0,10   | 0,00   | 0,00   | 0,00   |
|                                                  | 1352                        | dar. Zuchtsauen                                       | Stück         | 0,00  | 0,00  | 0,10   | 0,00   | 0,00   | 0,00   |
| Leistungen/ Erlöse (tierisch)                    | 1601                        | geborene Kälber je Kuh                                | Stück/ Kuh    | 0,94  | 0,83  | 1,06   | 1,06   | 0,91   | 0,98   |
|                                                  | 1631                        | Milchleistung                                         | kg/ Kuh       | 0     | 8.032 | 9.217  | 9.670  | 9.189  | 8.913  |
|                                                  | 6631                        | Milch Verkaufserlös                                   | Ct/ kg        | 0,00  | 35,40 | 36,46  | 35,79  | 35,51  | 35,92  |
|                                                  | 1612                        | Aufzuchtleistung je Zuchtsau                          | Stück/ Sau    | 0,0   | 0,0   | 27,1   | 0,0    | 0,0    | 0,0    |
|                                                  | 6641                        | Verkaufserlös Ferkel und Läufer                       | € Stück       | 0,0   | 0,0   | 41,0   | 0,0    | 0,0    | 0,0    |
|                                                  | 1751                        | Verkaufte Mastschweine (über 50 kg)                   | Stück         | 0     | 0     | 1      | 0      | 0      | 0      |
| 6651                                             | Verkaufserlös Mastschweine  | € Stück                                               | 0             | 0     | 121   | 0      | 0      | 0      |        |
| Bilanz Schlussbilanz Aktiva                      | 2000                        | Bilanzvermögen Aktiva Schlussbilanz                   | € ha LF       | 3.331 | 3.042 | 6.265  | 6.566  | 5.542  | 6.092  |
|                                                  | 2020                        | dar. Anlagevermögen ohne Tiere insges.                | € ha LF       | 2.619 | 2.024 | 4.701  | 4.986  | 3.967  | 3.884  |
|                                                  | 2111                        | dar. Boden                                            | € ha LF       | 1.412 | 943   | 1.892  | 1.707  | 1.043  | 1.548  |
|                                                  | 2115                        | Baul. Anlagen, Gebäude insg.                          | € ha LF       | 276   | 136   | 643    | 1.404  | 1.516  | 651    |
|                                                  | 2140                        | techn. Anl./Masch.u.and. Anlag.                       | € ha LF       | 841   | 875   | 1.869  | 1.650  | 1.234  | 1.273  |
|                                                  | 2200                        | Finanzanlagen                                         | € ha LF       | 39    | 49    | 56     | 100    | 119    | 386    |
|                                                  | 2210                        | Anteile/ Ausleihen/ Beteiligungen                     | € ha LF       | 38    | 49    | 56     | 54     | 39     | 325    |
|                                                  | 2300                        | Tiervermögen                                          | € ha LF       | 362   | 373   | 594    | 683    | 565    | 693    |
|                                                  | 2320                        | dar. Rindvieh                                         | € ha LF       | 313   | 339   | 567    | 641    | 461    | 693    |
|                                                  | 2330                        | Schweine                                              | € ha LF       | 0     | 0     | 0      | 0      | 0      | 0      |
|                                                  | 2400                        | Umlaufverm. o. Vieh                                   | € ha LF       | 323   | 566   | 940    | 829    | 789    | 1.492  |
|                                                  | 2410                        | dar. Vorräte                                          | € ha LF       | 86    | 264   | 369    | 391    | 306    | 509    |
| 2412                                             | dar. Feldinventar           | € ha LF                                               | 69            | 205   | 345   | 315    | 206    | 242    |        |
| 2420                                             | Finanzumlaufvermögen        | € ha LF                                               | 237           | 302   | 571   | 438    | 463    | 983    |        |
| Bilanz Schlussbilanz Passiva                     | 9041                        | Eigenkapital                                          | € ha LF       | 2.416 | 1.044 | 2.683  | 2.446  | 1.105  | 3.508  |
|                                                  | 3140                        | Sonderposten mit Rücklagenanteil                      | € ha LF       | 0     | 26    | 327    | 166    | 59     | 176    |
|                                                  | 9042                        | Fremdkapital                                          | € ha LF       | 915   | 1.935 | 3.582  | 4.079  | 4.223  | 2.584  |
|                                                  | 3500                        | dar. Verbindlichkeiten insges.                        | € ha LF       | 888   | 1.816 | 3.333  | 3.899  | 4.066  | 2.247  |
|                                                  | 3510                        | dar. gegenüber Kreditinstituten                       | € ha LF       | 876   | 1.256 | 2.979  | 3.464  | 3.629  | 1.863  |
|                                                  | 3513                        | dar. Verbindlichkeiten <= 1Jahr                       | € ha LF       | 315   | 136   | 0      | 141    | 287    | 289    |
|                                                  | 3521                        | aus Lieferungen/Leistungen                            | € ha LF       | 11    | 489   | 343    | 353    | 375    | 237    |
|                                                  | 3540                        | ggü. Verbund. u. beteiligten Untern. sowie Gesellsch. | € ha LF       | 0     | 0     | 0      | 0      | 0      | 39     |
| Investitionen                                    | 8300                        | Bruttoinvestitionen                                   | € ha LF       | 226   | 187   | 605    | 370    | 23     | 454    |
|                                                  | 8231                        | dar. Boden                                            | € ha LF       | 0     | 2     | 64     | 88     | 1      | 197    |
|                                                  | 8232                        | Wirtschaftsgeb., baul. Anlagen                        | € ha LF       | 0     | 0     | 0      | 3      | 17     | 13     |
|                                                  | 8240                        | techn. Anl., Maschinen u.a. Anlagen                   | € ha LF       | 189   | 136   | 229    | 207    | 113    | 227    |
|                                                  | 2800                        | Veränd. Tiervermögen                                  | € ha LF       | 7     | -12   | 22     | 12     | 13     | 6      |
|                                                  | 8400                        | Nettoinvestitionen                                    | € ha LF       | -55   | -44   | 260    | -41    | -305   | 118    |
| 9280                                             | Anlagenintensität           | %                                                     | 35            | 35    | 43    | 49     | 52     | 38     |        |
| Finanzierung                                     | 9314                        | Nettoverbindlichkeiten                                | € ha LF       | 652   | 1.514 | 2.762  | 3.461  | 3.603  | 1.263  |
|                                                  | 3880                        | Veränd. Nettoverbindlichkeiten insgesamt              | € ha LF       | 106   | 65    | -85    | -140   | -40    | -123   |
|                                                  | 2920                        | Veränd. Finanzumlaufvermögen                          | € ha LF       | -28   | 22    | 166    | 15     | -116   | 141    |
|                                                  | 7231                        | Zinsquote                                             | %             | 2,60  | 3,15  | 1,83   | 2,75   | 2,88   | 2,73   |

| noch 5. Spezialisierte Futterbaubetriebe - WJ 2017/18 |                                                              |            |                           | NE         |         | Gbr     |         |         | JP      |     |
|-------------------------------------------------------|--------------------------------------------------------------|------------|---------------------------|------------|---------|---------|---------|---------|---------|-----|
| KZ-Nr.                                                | Kennwerte                                                    | Einheit    | Rubrik                    | M          | M       | E       | M       | W       | M       |     |
| 4000                                                  | Betriebliche Erträge insgesamt                               | € ha LF    | Betriebliche Erträge      | 994        | 1.887   | 2.926   | 3.047   | 2.122   | 3.352   |     |
| 4100                                                  | dar. Umsatzerlöse Idw. Pflanzproduktion                      | € ha LF    |                           | 60         | 247     | 477     | 377     | 212     | 434     |     |
| 4112                                                  | dar. Getreide ohne Körnermais                                | € ha LF    |                           | 7          | 140     | 193     | 191     | 128     | 247     |     |
| 4111                                                  | Körnermais                                                   | € ha LF    |                           | 0          | 0       | 0       | 2       | 9       | 0       |     |
| 4120                                                  | Hülsenfr., Ölf., Faserpfl.                                   | € ha LF    |                           | 0          | 47      | 57      | 93      | 63      | 108     |     |
| 4140                                                  | Zuckerrüben                                                  | € ha LF    |                           | 0          | 10      | 6       | 10      | 7       | 20      |     |
| 4200                                                  | Umsatzerlöse Tierproduktion                                  | € ha LF    |                           | 301        | 1.040   | 1.780   | 2.090   | 1.604   | 2.163   |     |
| 4220                                                  | dar. Rinder                                                  | € ha LF    |                           | 163        | 102     | 192     | 245     | 119     | 184     |     |
| 4230                                                  | Milch                                                        | € ha LF    |                           | 0          | 917     | 1.546   | 1.780   | 1.324   | 1.970   |     |
| 4240                                                  | Schweine                                                     | € ha LF    |                           | 0          | 0       | 1       | 0       | 0       | 0       |     |
| 4360                                                  | Nebenbetriebe/Handel/Dienstleistungen                        | € ha LF    |                           | 78         | 136     | 236     | 139     | 37      | 295     |     |
| 4368                                                  | dar. Lohnarbeit/Masch.-Miete                                 | € ha LF    |                           | 1          | 33      | 29      | 25      | 31      | 41      |     |
| 4400                                                  | Bestandsveränderungen                                        | € ha LF    |                           | 8          | -11     | 10      | -33     | -180    | -49     |     |
| 4500                                                  | sonst. betriebl. Erträge                                     | € ha LF    |                           | 546        | 472     | 410     | 470     | 430     | 499     |     |
| 4510                                                  | dar. Zulagen/Zuschüsse                                       | € ha LF    |                           | 406        | 402     | 343     | 365     | 397     | 400     |     |
| 4520                                                  | dar. Aufwandsbez. Zahlungen                                  | € ha LF    |                           | 14         | 26      | 43      | 44      | 47      | 39      |     |
| 4530                                                  | Invest.-Zulagen u.-Zuschüsse, Zinszusch.                     | € ha LF    |                           | 0          | 2       | 14      | 7       | 16      | 8       |     |
| 4600                                                  | dar. produktbezogene Zahlungen                               | € ha LF    |                           | 2          | 21      | 11      | 10      | 13      | 15      |     |
| 4660                                                  | dar. betriebsbezogene Zahlungen                              | € ha LF    |                           | 390        | 354     | 290     | 311     | 336     | 347     |     |
| 4655                                                  | Entkoppelte Betriebsprämie                                   | € ha LF    |                           | 300        | 272     | 275     | 273     | 274     | 266     |     |
| 4680                                                  | Ausgleichszulage                                             | € ha LF    | 49                        | 21         | 1       | 3       | 3       | 23      |         |     |
| 4690                                                  | Prämien umweltg. Agrarierz.                                  | € ha LF    | 41                        | 57         | 14      | 33      | 56      | 40      |         |     |
| 4900                                                  | Zeitraumfremder Ertrag                                       | € ha LF    | 16                        | 17         | 4       | 41      | 8       | 40      |         |     |
| 5000                                                  | Betriebliche Aufwendungen insges.                            | € ha LF    | Betriebliche Aufwendungen | 985        | 1.733   | 2.130   | 2.507   | 2.068   | 2.996   |     |
| 5100                                                  | dar. Materialaufwand                                         | € ha LF    |                           | 236        | 927     | 1.195   | 1.278   | 971     | 1.382   |     |
| 5110                                                  | dar. Pflanzproduktion                                        | € ha LF    |                           | 30         | 148     | 252     | 222     | 150     | 291     |     |
| 5111                                                  | dar. Saat- und Pflanzgut                                     | € ha LF    |                           | 5          | 49      | 70      | 65      | 46      | 72      |     |
| 5112                                                  | Düngemittel                                                  | € ha LF    |                           | 14         | 51      | 90      | 74      | 55      | 96      |     |
| 5113                                                  | Pflanzenschutz                                               | € ha LF    |                           | 2          | 35      | 71      | 65      | 40      | 73      |     |
| 5210                                                  | dar. Tierproduktion                                          | € ha LF    |                           | 73         | 440     | 579     | 665     | 521     | 735     |     |
| 5211                                                  | dar. Tierzukaufe                                             | € ha LF    |                           | 10         | 56      | 1       | 20      | 2       | 26      |     |
| 5280                                                  | Futtermittel                                                 | € ha LF    |                           | 8          | 290     | 357     | 449     | 353     | 495     |     |
| 5291                                                  | Tierarzt, Besamung                                           | € ha LF    |                           | 16         | 50      | 100     | 115     | 105     | 117     |     |
| 5330                                                  | Handel, Dienstl. Nebenbetriebe                               | € ha LF    |                           | 13         | 11      | 12      | 3       | 0       | 63      |     |
| 5350                                                  | Sonstiger Materialaufwand                                    | € ha LF    |                           | 119        | 326     | 349     | 385     | 301     | 298     |     |
| 5351                                                  | dar. Heizmaterial, Strom, Wasser                             | € ha LF    |                           | 21         | 54      | 84      | 87      | 57      | 82      |     |
| 5355                                                  | Treib- und Schmierstoffe                                     | € ha LF    |                           | 71         | 127     | 120     | 150     | 139     | 153     |     |
| 5357                                                  | Lohnarbeit, Maschinenmiete                                   | € ha LF    |                           | 27         | 145     | 146     | 146     | 105     | 50      |     |
| 5500                                                  | Personalaufwand                                              | € ha LF    |                           | 29         | 192     | 151     | 316     | 311     | 710     |     |
| 5600                                                  | Abschreibungen insges.                                       | € ha LF    |                           | 231        | 247     | 341     | 391     | 322     | 304     |     |
| 5635                                                  | dar. Afa Gebäude, baul. Anlagen                              | € ha LF    | 31                        | 25         | 71      | 110     | 90      | 63      |         |     |
| 5660                                                  | Afa techn. Anlagen, Maschinen, PKW                           | € ha LF    | 199                       | 180        | 258     | 277     | 233     | 240     |         |     |
| 5710                                                  | Unterhaltung insgesamt                                       | € ha LF    | 216                       | 116        | 160     | 201     | 158     | 258     |         |     |
| 5715                                                  | dar. Unterh. Gebäude, baul. Anlagen insges.                  | € ha LF    | 128                       | 11         | 8       | 23      | 14      | 27      |         |     |
| 5720                                                  | Unterh. techn. Anlagen, Masch., PKW                          | € ha LF    | 88                        | 105        | 153     | 177     | 143     | 231     |         |     |
| 5730                                                  | Betriebsversicherungen                                       | € ha LF    | 90                        | 54         | 74      | 70      | 56      | 63      |         |     |
| 5740                                                  | Sonst. Betriebsaufwand                                       | € ha LF    | 173                       | 191        | 208     | 249     | 244     | 268     |         |     |
| 5742                                                  | dar. Pacht für LuF                                           | € ha LF    | 70                        | 130        | 112     | 149     | 141     | 155     |         |     |
| 5770                                                  | Zeitraumfremder Aufwand                                      | € ha LF    | 10                        | 7          | 2       | 3       | 5       | 11      |         |     |
| 6000                                                  | Betriebsergebnis                                             | € ha LF    | Ergebnis                  | 9          | 153     | 796     | 539     | 55      | 356     |     |
| 7000                                                  | Finanzergebnis                                               | € ha LF    |                           | -20        | -55     | -59     | -103    | -115    | -55     |     |
| 7230                                                  | dar. Zinsaufwand                                             | € ha LF    |                           | 23         | 57      | 61      | 107     | 117     | 61      |     |
| 7500                                                  | Ergebnis der gewöhnlichen Geschäftstätigkeit                 | € ha LF    |                           | -11        | 99      | 737     | 437     | -60     | 301     |     |
| 7700                                                  | Steuerergebnis (Betriebliche Steuern insgesamt)              | € ha LF    | 19                        | 11         | 15      | 16      | 18      | 47      |         |     |
| 9000                                                  | Gewinn / Jahresüberschuss                                    | €          | Gewinn                    | -1.254     | 23.361  | 238.734 | 134.056 | -20.039 | 282.920 |     |
| 9001                                                  | Gewinn / Jahresüberschuss                                    | € ha LF    |                           | -30        | 91      | 722     | 420     | -78     | 291     |     |
| 9004                                                  | Ordentliches Ergebnis                                        | € ha LF    |                           | -37        | 79      | 720     | 382     | -81     | 263     |     |
| 1130                                                  | Lohnansatz                                                   | € ha LF    | engp. Zentrale Kennwerte  | 455        | 160     | 251     | 227     | 240     | 0       |     |
| 9010                                                  | Zinsansatz für das Eigenkapital                              | € ha LF    |                           | 90         | 42      | 83      | 108     | 64      | 106     |     |
| 9012                                                  | Pachtansatz für eigenen Boden                                | € ha LF Ei |                           | 180        | 156     | 166     | 260     | 180     | 172     |     |
| 9071                                                  | Betriebseinkommen (Wertschöpfung)                            | € ha LF    | Rentabilität (ordentlich) | 37         | 454     | 1.040   | 936     | 501     | 1.160   |     |
| 9072                                                  | Betriebseinkommensrate (Wertschöpfung des Betriebes in v.H.) | %          |                           | 4          | 24      | 36      | 31      | 24      | 35      |     |
| 9031                                                  | Reinertrag                                                   | € ha LF    |                           | -470       | -26     | 528     | 262     | -204    | 323     |     |
| 9032                                                  | Reinertrag des pacht- u. schuldenfreien Betriebes            | € ha LF    |                           | -448       | 102     | 638     | 393     | -51     | 450     |     |
| 9022                                                  | Gesamtarbeitsertag                                           | € AK       |                           | -6.623     | 18.518  | 57.449  | 30.595  | 7.742   | 36.211  |     |
| 9063                                                  | Arbeitsertag                                                 | € nAK      |                           | -8.995     | 7.402   | 76.739  | 36.970  | -18.593 | 0       |     |
| 9051                                                  | Unternehmergewinn (ordentlich)                               | € AK       |                           | -39.169    | -10.038 | 28.163  | 2.411   | -17.989 | 6.560   |     |
| 9051                                                  | Unternehmergewinn (ordentlich)                               | € ha LF    |                           | -583       | -124    | 387     | 46      | -385    | 157     |     |
| 9102                                                  | Umsatzrentabilität                                           | %          |                           | -50,3      | -4,7    | 16,1    | 5,1     | -15,3   | 5,7     |     |
| 9120                                                  | Gesamtkapitalrendite                                         | %          |                           | -14,1      | -0,9    | 8,4     | 4,0     | -3,7    | 5,3     |     |
| 9131                                                  | Eigenkapitalrentabilität (ohne Boden)                        | %          |                           | -41,1      | 11,6    | 38,0    | 11,7    | -15,6   | 11,5    |     |
| 9141                                                  | Nettorentabilität                                            | %          |                           | -6,8       | 38,9    | 215,9   | 113,8   | -26,7   | 248,8   |     |
| 9221                                                  | Cash Flow I                                                  | € ha LF    |                           | Liquidität | 210     | 355     | 1.053   | 840     | 387     | 598 |
| 9222                                                  | Cash Flow II                                                 | € ha LF    |                           |            | 103     | 177     | 1.063   | 840     | 398     | 599 |
| 9223                                                  | Cash Flow III                                                | € ha LF    | -97                       |            | -42     | 758     | 510     | 121     | 224     |     |
| 9200                                                  | Liquidität 1. Grades                                         | %          | 218                       |            | 13      | 57      | 28      | 25      | 84      |     |
| 9240                                                  | Kapitaldienst (Zinsen + Tilgung)                             | € ha LF    | 223                       |            | 275     | 365     | 438     | 394     | 436     |     |
| 9231                                                  | Kapitaldienstgrenze langfristig                              | € ha       | -416                      |            | -60     | 0       | 25      | 0       | 286     |     |
| 9232                                                  | Kapitaldienstgrenze mittelfristig                            | € ha       | -384                      |            | -35     | 71      | 135     | 90      | 349     |     |
| 9233                                                  | Kapitaldienstgrenze kurzfristig                              | € ha       | -185                      | 145        | 341     | 415     | 322     | 590     |         |     |
| 9290                                                  | Anlagendeckung                                               | %          | Stabilität                | 92         | 52      | 57      | 49      | 28      | 90      |     |
| 9270                                                  | Eigenkapitalquote                                            | %          |                           | 73         | 34      | 43      | 37      | 20      | 58      |     |
| 9230                                                  | Veränderung Eigenkapital (lt. Bilanz)                        | € ha LF    |                           | -159       | -105    | 368     | 115     | -245    | 222     |     |
| 9236                                                  | ber. Eigenkapitalveränderung (lt. Bilanz)                    | € ha LF    |                           | -439       | -114    | 0       | 0       | 0       | 0       |     |

| 6. Verbundbetriebe - WJ 2017/18         |                                    |                                          |               | EU*   |       |       | GbR    | JP     |        |        |
|-----------------------------------------|------------------------------------|------------------------------------------|---------------|-------|-------|-------|--------|--------|--------|--------|
| Rubrik                                  | KZ                                 | Kennwerte                                | Einheit       | E     | M     | W     | M      | E      | M      | W      |
|                                         |                                    | Anzahl Betriebe                          | n             | 6     | 22    | 6     | 16     | 11     | 45     | 11     |
| Flächen                                 | 1006                               | Wirtschaftliche Betriebsgröße in SO      | TEUR          | 345   | 327   | 299   | 738    | 2.973  | 2.902  | 2.164  |
|                                         | 1056                               | Ertragsmeßzahl                           | EM Z/ar       | 38    | 44    | 48    | 45     | 35     | 41     | 37     |
|                                         | 1030                               | Landw. gen.Fläche                        | ha            | 202   | 204   | 223   | 353    | 1.544  | 1.501  | 1.023  |
|                                         | 1150                               | dar. Ackerfläche                         | % der LF      | 72    | 71    | 71    | 84     | 82     | 84     | 81     |
|                                         | 1182                               | Hauptfutterfläche je RGV                 | ar / RGV      | 78    | 76    | 107   | 61     | 81     | 76     | 96     |
|                                         | 1033                               | Nettopachtfläche                         | % der LF      | 68    | 67    | 64    | 64     | 75     | 75     | 77     |
|                                         | 5765                               | Pachtpreis/ha Pachtfläche                | €/ha          | 261   | 242   | 273   | 267    | 191    | 195    | 149    |
| Arbeitskräfte                           | 114                                | Arbeitskräftebesatz                      | AK/ 100 ha LF | 0,94  | 1,34  | 1,60  | 1,69   | 1,71   | 1,62   | 1,53   |
|                                         | 110                                | Arbeitskräfte                            | AK            | 1,89  | 2,75  | 3,57  | 5,98   | 26,48  | 24,37  | 15,62  |
|                                         | 120                                | dar. nicht entlohnte AK                  | nAK           | 1,65  | 1,34  | 1,25  | 2,32   | 0,00   | 0,00   | 0,00   |
| Anbau-<br>verhältnisse                  | 1210                               | Getreide ohne Körnermais                 | % AF          | 68,47 | 61,45 | 56,53 | 48,93  | 54,42  | 53,66  | 53,31  |
|                                         | 1201                               | Körnermais                               | % AF          | 0,41  | 1,31  | 4,26  | 0,54   | 3,14   | 2,05   | 1,10   |
|                                         | 1235                               | Ölfrüchte                                | % AF          | 10,51 | 14,37 | 12,95 | 15,08  | 16,16  | 16,74  | 13,60  |
|                                         | 1237                               | dar. Wintereraps                         | % AF          | 10,51 | 14,07 | 12,77 | 15,08  | 15,00  | 15,59  | 11,38  |
|                                         | 1231                               | Hülsenfrüchte                            | % AF          | 0,60  | 3,11  | 2,92  | 0,40   | 4,35   | 3,00   | 1,94   |
|                                         | 1250                               | Zuckerrüben                              | % AF          | 1,62  | 1,48  | 2,25  | 2,82   | 2,33   | 2,85   | 2,25   |
|                                         | 1271                               | Silomais                                 | % AF          | 13,79 | 12,14 | 13,50 | 16,20  | 12,33  | 12,92  | 19,58  |
| 1280                                    | Stilllegung einschl. NaWaRo        | % AF                                     | 3,09          | 2,50  | 2,46  | 2,32  | 2,58   | 2,58   | 1,93   |        |
| Erträge<br>(Erntefläche)                | 1411                               | Getreide ohne Körnermais                 | dt/ ha        | 50,8  | 61,2  | 65,3  | 58,8   | 55,6   | 57,7   | 50,2   |
|                                         | 1420                               | dar. Winterweizen                        | dt/ ha        | 69,5  | 65,3  | 65,0  | 69,0   | 63,7   | 66,7   | 64,3   |
|                                         | 1433                               | Roggen                                   | dt/ ha        | 43,2  | 54,9  | 75,7  | 51,7   | 41,3   | 41,8   | 43,0   |
|                                         | 1425                               | Gerste                                   | dt/ ha        | 48,1  | 57,8  | 66,4  | 58,3   | 59,5   | 61,9   | 47,7   |
|                                         | 1434                               | Triticale                                | dt/ ha        | 39,9  | 41,0  | 50,6  | 66,3   | 48,9   | 50,1   | 48,9   |
|                                         | 1441                               | Körnermais                               | dt/ ha        | 34,2  | 48,0  | 49,3  | 165,1  | 103,9  | 92,8   | 52,7   |
|                                         | 1466                               | Wintereraps                              | dt/ ha        | 35,7  | 30,8  | 27,9  | 31,3   | 32,3   | 30,6   | 29,3   |
| 1473                                    | Zuckerrüben                        | dt/ ha                                   | 633,7         | 679,5 | 772,5 | 817,1 | 773,1  | 799,6  | 711,5  |        |
| Erlöse<br>(pflanzl.)                    | 1511                               | Getreide ohne Körnermais                 | €/ dt         | 13,95 | 14,74 | 14,87 | 14,43  | 14,71  | 14,92  | 13,91  |
|                                         | 1520                               | dar. Winterweizen                        | €/ dt         | 14,55 | 15,72 | 15,87 | 15,12  | 15,69  | 15,78  | 15,28  |
|                                         | 1533                               | Roggen                                   | €/ dt         | 13,58 | 13,53 | 13,47 | 13,06  | 13,75  | 13,54  | 12,47  |
|                                         | 1525                               | Gerste                                   | €/ dt         | 12,98 | 13,19 | 13,17 | 13,67  | 13,88  | 14,35  | 13,67  |
|                                         | 1534                               | Triticale                                | €/ dt         | 13,24 | 13,29 | 13,32 | 13,72  | 13,69  | 14,75  | 13,68  |
|                                         | 1541                               | Körnermais                               | €/ dt         | 15,20 | 12,17 | 11,96 | 9,57   | 9,66   | 10,91  | 10,77  |
|                                         | 1566                               | Wintereraps                              | €/ dt         | 37,25 | 37,19 | 36,16 | 36,22  | 38,27  | 37,82  | 36,88  |
| 1573                                    | Zuckerrüben                        | €/ dt                                    | 3,33          | 2,89  | 2,56  | 2,32  | 2,78   | 2,82   | 2,98   |        |
| Viehbestand                             | 1300                               | Viehbesatz                               | VE/ 100 ha LF | 58,20 | 55,90 | 40,60 | 62,40  | 55,30  | 55,70  | 83,00  |
|                                         | 1330                               | dar. Rindvieh insges.                    | VE/ 100 ha LF | 51,50 | 51,30 | 38,20 | 58,40  | 40,80  | 39,30  | 40,20  |
|                                         | 1335                               | dar. Milchkuhe                           | Stück         | 37,40 | 31,40 | 22,30 | 100,50 | 384,40 | 345,40 | 211,80 |
|                                         | 1336                               | dar. Mutter- und Ammenkuhe               | VE/ 100 ha LF | 10,60 | 9,80  | 9,80  | 2,00   | 1,00   | 0,70   | 0,60   |
|                                         | 1350                               | Schweine insges.                         | VE/ 100 ha LF | 6,60  | 4,20  | 1,80  | 3,70   | 14,40  | 15,00  | 36,70  |
|                                         | 1352                               | dar. Zuchtsauen                          | Stück         | 3,10  | 1,20  | 0,00  | 0,00   | 56,10  | 66,90  | 126,90 |
| Leistungen/<br>Erlöse<br>(tierisch)     | 1601                               | geborene Kälber je Kuh                   | Stück/ Kuh    | 0,94  | 0,88  | 0,92  | 1,08   | 1,02   | 1,02   | 1,00   |
|                                         | 1631                               | Milchleistung                            | kg/ Kuh       | 7.557 | 7.722 | 6.962 | 9.101  | 9.462  | 9.286  | 8.809  |
|                                         | 6631                               | Milchverkaufserlös                       | €/ kg         | 34,91 | 37,70 | 45,42 | 36,71  | 35,28  | 35,56  | 35,59  |
|                                         | 1612                               | Aufzuchtleistung je Zuchtsau             | Stück/ Sau    | 2,14  | 16,7  | 0,0   | 0,0    | 27,9   | 26,7   | 26,7   |
|                                         | 6641                               | Verkaufserlös Ferkel und Läufer          | €/ Stück      | 90,0  | 78,0  | 0,0   | 72,0   | 45,0   | 55,0   | 56,0   |
|                                         | 1751                               | Verkaufte Mastschweine (über 50 kg)      | Stück         | 73    | 68    | 32    | 123    | 1.003  | 1.039  | 1.579  |
|                                         | 6651                               | Verkaufserlös Mastschweine               | €/ Stück      | 115   | 171   | 386   | 167    | 133    | 143    | 146    |
| Bilanz<br>Schluss-<br>bilanz<br>Aktiva  | 2000                               | Bilanzvermögen Aktiva Schlussbilanz      | €/ ha LF      | 3.645 | 4.381 | 4.737 | 5.631  | 4.495  | 5.022  | 4.425  |
|                                         | 2020                               | dar. Anlagevermögen o. Tiere insges.     | €/ ha LF      | 2.804 | 3.422 | 3.976 | 4.234  | 2.940  | 3.469  | 3.175  |
|                                         | 2111                               | dar. Boden                               | €/ ha LF      | 1.671 | 1.698 | 2.117 | 2.264  | 1.247  | 1.527  | 1.111  |
|                                         | 2115                               | Baul. Anlagen, Gebäude insg.             | €/ ha LF      | 168   | 532   | 571   | 312    | 698    | 812    | 788    |
|                                         | 2140                               | techn. Anl./Masch. u. and. Anlag.        | €/ ha LF      | 569   | 1.020 | 1.170 | 1.465  | 904    | 964    | 1.130  |
|                                         | 2200                               | Finanzanlagen                            | €/ ha LF      | 61    | 45    | 25    | 61     | 86     | 112    | 136    |
|                                         | 2210                               | Anteile/Ausleihen/Beteiligungen          | €/ ha LF      | 59    | 37    | 25    | 44     | 40     | 58     | 104    |
|                                         | 2300                               | Tiervermögen                             | €/ ha LF      | 354   | 332   | 246   | 401    | 311    | 295    | 342    |
|                                         | 2320                               | dar. Rindvieh                            | €/ ha LF      | 340   | 309   | 234   | 386    | 278    | 260    | 268    |
|                                         | 2330                               | Schweine                                 | €/ ha LF      | 12    | 19    | 7     | 10     | 33     | 34     | 71     |
|                                         | 2400                               | Umlaufverm. o. Vieh                      | €/ ha LF      | 466   | 606   | 486   | 815    | 1.226  | 1.239  | 891    |
|                                         | 2410                               | dar. Vorräte                             | €/ ha LF      | 301   | 303   | 292   | 336    | 503    | 541    | 499    |
| 2412                                    | dar. Feldinventar                  | €/ ha LF                                 | 267           | 255   | 281   | 317   | 300    | 290    | 284    |        |
| 2420                                    | Finanzumlaufvermögen               | €/ ha LF                                 | 165           | 303   | 195   | 479   | 723    | 698    | 393    |        |
| Bilanz<br>Schluss-<br>bilanz<br>Passiva | 9041                               | Eigenkapital                             | €/ ha LF      | 1.993 | 1.992 | 1.992 | 1.901  | 2.900  | 2.989  | 1.867  |
|                                         | 3140                               | Sonderposten m. Rücklagenanteil          | €/ ha LF      | 55    | 73    | 2     | 54     | 165    | 136    | 99     |
|                                         | 9042                               | Fremdkapital                             | €/ ha LF      | 1.652 | 2.384 | 2.730 | 3.572  | 1.596  | 2.033  | 2.558  |
|                                         | 3500                               | dar. Verbindlichkeiten insges.           | €/ ha LF      | 1.533 | 2.257 | 2.652 | 3.318  | 1.344  | 1.798  | 2.341  |
|                                         | 3510                               | dar. gegenüber Kreditinstituten          | €/ ha LF      | 1.090 | 1.850 | 2.204 | 2.667  | 1.134  | 1.467  | 1.777  |
|                                         | 3513                               | dar. Verbindlichkeiten <= 1 Jahr         | €/ ha LF      | 85    | 522   | 332   | 104    | 189    | 318    | 255    |
|                                         | 3521                               | aus Lieferungen und Leistungen           | €/ ha LF      | 436   | 363   | 366   | 519    | 96     | 148    | 234    |
|                                         | 3540                               | ggü. verb. Untern. sowie Gesellsch.      | €/ ha LF      | 0     | 0     | 0     | 32     | 8      | 53     | 287    |
|                                         | 8300                               | Bruttoinvestitionen                      | €/ ha LF      | 292   | 218   | 122   | 441    | 299    | 361    | 297    |
| 8231                                    | dar. Boden                         | €/ ha LF                                 | 0             | 2     | 0     | 196   | 38     | 69     | 98     |        |
| 8232                                    | Wirtschaftsgeb., baul. Anlagen     | €/ ha LF                                 | 2             | 2     | 0     | 5     | 16     | 15     | 1      |        |
| 8240                                    | techn. Anl./Maschinen u.a. Anlagen | €/ ha LF                                 | 123           | 147   | 59    | 195   | 230    | 192    | 205    |        |
| 2800                                    | Veränd. Tiervermögen               | €/ ha LF                                 | -12           | -18   | -17   | -13   | 5      | -3     | -24    |        |
| 8400                                    | Nettoinvestitionen                 | €/ ha LF                                 | 113           | -62   | -231  | 23    | 54     | 50     | 5      |        |
| 9280                                    | Anlagenintensität                  | %                                        | 23            | 37    | 39    | 34    | 38     | 38     | 45     |        |
| Finanz-<br>ierung                       | 9314                               | Nettoverbindlichkeiten                   | €/ ha LF      | 1.368 | 1.954 | 2.458 | 2.839  | 622    | 1.100  | 1.948  |
|                                         | 3880                               | Veränd. Nettoverbindlichkeiten insgesamt | €/ ha LF      | 59    | -68   | -194  | 156    | -58    | 3      | 91     |
|                                         | 2920                               | Veränd. Finanzumlaufvermögen             | €/ ha LF      | 52    | 61    | 33    | -8     | 72     | 45     | 17     |
|                                         | 7231                               | Zinsquote                                | %             | 2,84  | 2,29  | 2,22  | 2,38   | 2,18   | 2,57   | 2,56   |

| noch 6. Verbundbetriebe - WJ 2014/15 |                                                              |            |                      | EU*     |         |        | GbR     | JP      |         |       |
|--------------------------------------|--------------------------------------------------------------|------------|----------------------|---------|---------|--------|---------|---------|---------|-------|
| KZ-Nr.                               | Kenntwerte                                                   | Einheit    | Rubrik               | E       | M       | W      | M       | E       | M       | W     |
| 4000                                 | Betriebliche Erträge insgesamt                               | € ha LF    | betriebliche Erträge | 1.749   | 1.801   | 164    | 2.600   | 2.323   | 2.401   | 2.442 |
| 4100                                 | dar. Umsatzerlöse ldw. Pflanzproduktion                      | € ha LF    |                      | 587     | 563     | 571    | 692     | 621     | 651     | 480   |
| 4112                                 | dar. Getreide ohne Körnermais                                | € ha LF    |                      | 284     | 330     | 344    | 326     | 324     | 340     | 239   |
| 4111                                 | Körnermais                                                   | € ha LF    |                      | 2       | 6       | 18     | 5       | 26      | 14      | 3     |
| 4120                                 | Hülsenfr., Öfl., Faserpfl.                                   | € ha LF    |                      | 113     | 127     | 93     | 149     | 183     | 168     | 120   |
| 4140                                 | Zuckerrüben                                                  | € ha LF    |                      | 28      | 22      | 31     | 46      | 45      | 55      | 40    |
| 4200                                 | Umsatzerlöse Tierproduktion                                  | € ha LF    |                      | 722     | 766     | 535    | 1.211   | 1.051   | 1.021   | 1.229 |
| 4220                                 | dar. Rinder                                                  | € ha LF    |                      | 200     | 265     | 163    | 200     | 97      | 113     | 171   |
| 4230                                 | Milch                                                        | € ha LF    |                      | 476     | 442     | 313    | 941     | 818     | 744     | 626   |
| 4240                                 | Schweine                                                     | € ha LF    |                      | 45      | 58      | 56     | 58      | 136     | 144     | 362   |
| 4360                                 | Nebenbetriebe/Handel/Dienstleistungen                        | € ha LF    |                      | 76      | 67      | 105    | 284     | 149     | 251     | 333   |
| 4368                                 | dar. Lohnarbeit/Masch.-Miete                                 | € ha LF    |                      | 67      | 37      | 37     | 39      | 12      | 31      | 68    |
| 4400                                 | Bestandsveränderungen                                        | € ha LF    |                      | -3      | -5      | -11    | -16     | -19     | -8      | -64   |
| 4500                                 | sonst. betriebl. Erträge                                     | € ha LF    |                      | 363     | 410     | 414    | 422     | 520     | 483     | 461   |
| 4510                                 | dar. Zulagen/Zuschüsse                                       | € ha LF    |                      | 329     | 354     | 351    | 352     | 386     | 367     | 382   |
| 4520                                 | dar. Aufwandsbez. Zahlungen                                  | € ha LF    |                      | 23      | 30      | 34     | 33      | 34      | 34      | 44    |
| 4530                                 | Invest.-Zulagen u.-Zuschüsse, Zinszusch.                     | € ha LF    |                      | 0       | 4       | 0      | 1       | 9       | 6       | 7     |
| 4600                                 | dar. produktbezogene Zahlungen                               | € ha LF    |                      | 2       | 2       | 2      | 9       | 7       | 9       | 4     |
| 4660                                 | dar. betriebsbezogene Zahlungen                              | € ha LF    |                      | 304     | 322     | 315    | 309     | 345     | 323     | 333   |
| 4655                                 | Entkoppelte Betriebsprämie                                   | € ha LF    |                      | 273     | 277     | 267    | 278     | 286     | 279     | 271   |
| 4680                                 | Ausgleichszulage                                             | € ha LF    | 7                    | 4       | 5       | 6      | 17      | 11      | 23      |       |
| 4690                                 | Prämien umweltg. Agrarierz.                                  | € ha LF    | 23                   | 39      | 43      | 24     | 31      | 28      | 36      |       |
| 4900                                 | Zeitraumfremder Ertrag                                       | € ha LF    | 9                    | 25      | 15      | 31     | 28      | 32      | 30      |       |
| 5000                                 | Betriebliche Aufwendungen insges.                            | € ha LF    | 1.355                | 1.597   | 1.635   | 2.234  | 2.114   | 2.271   | 2.444   |       |
| 5100                                 | dar. Materialaufwand                                         | € ha LF    | 698                  | 736     | 637     | 1.075  | 920     | 1.011   | 1.222   |       |
| 5110                                 | dar. Pflanzproduktion                                        | € ha LF    | 236                  | 247     | 248     | 271    | 288     | 305     | 245     |       |
| 5111                                 | dar. Saat- und Pflanzgut                                     | € ha LF    | 55                   | 57      | 55      | 88     | 72      | 72      | 67      |       |
| 5112                                 | Düngemittel                                                  | € ha LF    | 98                   | 100     | 83      | 86     | 102     | 104     | 84      |       |
| 5113                                 | Pflanzenschutz                                               | € ha LF    | 72                   | 75      | 84      | 77     | 90      | 94      | 71      |       |
| 5210                                 | dar. Tierproduktion                                          | € ha LF    | 174                  | 256     | 170     | 425    | 381     | 417     | 608     |       |
| 5211                                 | dar. Tierzukaufe                                             | € ha LF    | 26                   | 82      | 28      | 58     | 22      | 49      | 136     |       |
| 5280                                 | Futtermittel                                                 | € ha LF    | 90                   | 113     | 85      | 259    | 271     | 273     | 366     |       |
| 5291                                 | Tierarzt, Besamung                                           | € ha LF    | 28                   | 31      | 31      | 64     | 56      | 49      | 45      |       |
| 5330                                 | Handel, Dienstl. Nebenbetriebe                               | € ha LF    | 1                    | 2       | 4       | 16     | 24      | 35      | 66      |       |
| 5350                                 | Sonstiger Materialaufwand                                    | € ha LF    | 286                  | 232     | 214     | 360    | 232     | 255     | 306     |       |
| 5351                                 | dar. Heizmaterial, Strom, Wasser                             | € ha LF    | 38                   | 34      | 28      | 55     | 47      | 55      | 67      |       |
| 5355                                 | Treib- und Schmierstoffe                                     | € ha LF    | 107                  | 116     | 131     | 131    | 110     | 119     | 128     |       |
| 5357                                 | Lohnarbeit, Maschinenmiete                                   | € ha LF    | 141                  | 82      | 55      | 174    | 48      | 48      | 79      |       |
| 5500                                 | Personalaufwand                                              | € ha LF    | 39                   | 163     | 226     | 281    | 562     | 526     | 468     |       |
| 5600                                 | Abschreibungen insges.                                       | € ha LF    | 147                  | 261     | 320     | 324    | 221     | 255     | 272     |       |
| 5635                                 | dar. Afa Gebäude, baul. Anlagen                              | € ha LF    | 28                   | 42      | 48      | 42     | 54      | 71      | 76      |       |
| 5660                                 | Afa techn. Anlagen, Maschinen, PKW                           | € ha LF    | 118                  | 218     | 270     | 278    | 166     | 183     | 195     |       |
| 5710                                 | Unterhaltung insgesamt                                       | € ha LF    | 113                  | 120     | 123     | 157    | 140     | 165     | 179     |       |
| 5715                                 | dar. Unterh. Gebäude, baul. Anlagen insges.                  | € ha LF    | 8                    | 17      | 5       | 24     | 31      | 33      | 20      |       |
| 5720                                 | Unterh. techn. Anlagen, Masch., PKW                          | € ha LF    | 104                  | 102     | 118     | 133    | 104     | 117     | 136     |       |
| 5730                                 | Betriebsversicherungen                                       | € ha LF    | 56                   | 56      | 56      | 60     | 45      | 51      | 56      |       |
| 5740                                 | Sonst. Betriebsaufwand                                       | € ha LF    | 254                  | 242     | 270     | 318    | 217     | 252     | 242     |       |
| 5742                                 | dar. Pacht für LuF                                           | € ha LF    | 180                  | 165     | 182     | 209    | 150     | 153     | 128     |       |
| 5770                                 | Zeitraumfremder Aufwand                                      | € ha LF    | 48                   | 20      | 3       | 19     | 10      | 10      | 6       |       |
| 6000                                 | Betriebsergebnis                                             | € ha LF    | 393                  | 204     | -21     | 367    | 208     | 130     | -2      |       |
| 7000                                 | Finanzergebnis                                               | € ha LF    | -41                  | -49     | -58     | -76    | -26     | -32     | -54     |       |
| 7230                                 | dar. Zinsaufwand                                             | € ha LF    | 44                   | 52      | 59      | 79     | 29      | 46      | 60      |       |
| 7500                                 | Ergebnis der gewöhnlichen Geschäftstätigkeit                 | € ha LF    | 353                  | 155     | -79     | 291    | 182     | 98      | -56     |       |
| 7700                                 | Steuerergebnis (Betriebliche Steuern insgesamt)              | € ha LF    | 15                   | 16      | 18      | 16     | 27      | 25      | 14      |       |
| 9000                                 | Gewinn / Jahresüberschuss                                    | €          | 68.222               | 28.424  | -21702  | 97.257 | 268.150 | 129.055 | -67.318 |       |
| 9001                                 | Gewinn / Jahresüberschuss                                    | € ha LF    | 338                  | 139     | -97     | 276    | 174     | 86      | -66     |       |
| 9004                                 | Ordentliches Ergebnis                                        | € ha LF    | 378                  | 133     | -109    | 254    | 162     | 58      | -96     |       |
| 1130                                 | Lohnansatz                                                   | € ha LF    | 257                  | 214     | 186     | 202    | 0       | 0       | 0       |       |
| 9010                                 | Zinsansatz für das Eigenkapital                              | € ha LF    | 98                   | 99      | 104     | 113    | 93      | 92      | 60      |       |
| 9012                                 | Pachtansatz für eigenen Boden                                | € ha LF Ei | 243                  | 238     | 250     | 263    | 172     | 191     | 138     |       |
| 9071                                 | Betriebseinkommen (Wertschöpfung)                            | € ha LF    | 649                  | 512     | 350     | 781    | 884     | 767     | 545     |       |
| 9072                                 | Betriebseinkommensrate (Wertschöpfung des Betriebes in v.H.) | %          | 37                   | 29      | 22      | 30     | 39      | 32      | 23      |       |
| 9031                                 | Reinertrag                                                   | € ha LF    | 164                  | -30     | -237    | 131    | 191     | 104     | -36     |       |
| 9032                                 | Reinertrag des pacht- u.schuldenfreien Betriebes             | € ha LF    | 353                  | 135     | -62     | 298    | 322     | 241     | 77      |       |
| 9022                                 | Gesamtarbeitsentgelt                                         | € AK       | 33.993               | 14.629  | 817     | 24.938 | 36.807  | 30.287  | 20.470  |       |
| 9063                                 | Arbeitsertrag                                                | € nAK      | 34.195               | 5.186   | -38.044 | 2.1580 | 0       | 0       | 0       |       |
| 9051                                 | Unternehmergewinn (ordentlich)                               | € AK       | 2.339                | -13.429 | -24.921 | -3.553 | 4.028   | -2.110  | -10.178 |       |
| 9051                                 | Unternehmergewinn (ordentlich)                               | € ha LF    | 22                   | -180    | -399    | -60    | 69      | -34     | -155    |       |
| 9102                                 | Umsatzrentabilität                                           | %          | 6,9                  | -4,6    | -18,5   | 2,0    | 5,4     | 1,3     | -4,3    |       |
| 9120                                 | Gesamtkapitalrendite                                         | %          | 4,5                  | -0,7    | -5,0    | 2,3    | 4,3     | 2,1     | -0,8    |       |
| 9131                                 | Eigenkapitalrentabilität (ohne Boden)                        | %          | 2,8                  | -7,1    | -21,1   | -1,3   | 7,2     | 1,0     | -12,8   |       |
| 9141                                 | Nettorentabilität                                            | %          | 106,2                | 42,5    | -37,8   | 80,9   | 174,4   | 62,9    | -160,0  |       |
| 9221                                 | Cash Flow I                                                  | € ha LF    | 505                  | 415     | 248     | 692    | 361     | 337     | 264     |       |
| 9222                                 | Cash Flow II                                                 | € ha LF    | 206                  | 284     | 328     | 705    | 361     | 337     | 264     |       |
| 9223                                 | Cash Flow III                                                | € ha LF    | 95                   | 44      | -57     | 323    | 182     | 70      | 15      |       |
| 9200                                 | Liquidität 1. Grades                                         | %          | 8                    | 29      | 6       | 10     | 120     | 65      | 27      |       |
| 9240                                 | Kapitaldienst (Zinsen + Tilgung)                             | € ha LF    | 154                  | 291     | 444     | 461    | 208     | 312     | 309     |       |
| 9231                                 | Kapitaldienstgrenze langfristig                              | € ha       | 134                  | 33      | -42     | 1      | 166     | 96      | -35     |       |
| 9232                                 | Kapitaldienstgrenze mittelfristig                            | € ha       | 162                  | 75      | 6       | 43     | 219     | 167     | 41      |       |
| 9233                                 | Kapitaldienstgrenze kurzfristig                              | € ha       | 281                  | 294     | 278     | 325    | 386     | 351     | 237     |       |
| 9290                                 | Anlagendeckung                                               | %          | 71                   | 58      | 50      | 45     | 99      | 86      | 59      |       |
| 9270                                 | Eigenkapitalquote                                            | %          | 55                   | 45      | 42      | 34     | 65      | 60      | 42      |       |
| 9230                                 | Veränderung Eigenkapital (lt. Bilanz)                        | € ha LF    | 38                   | -4      | -37     | -134   | 147     | 51      | -78     |       |
| 9236                                 | ber. Eigenkapitalveränderung (lt. Bilanz)                    | € ha LF    | 99                   | -17     | -101    | 0      | 0       | 0       | 0       |       |

| 7. Spezialisierte Getreidebaubetriebe (A-GETR) und Ackerbaugemischtbetriebe (A-GEM) WJ 2017/18 |                                     |                                          |               | Spez. Getreidebaubetriebe (A-GETR; 15) |       |       |       |       |       |       |       |       | A-GEM (166) |       |       |
|------------------------------------------------------------------------------------------------|-------------------------------------|------------------------------------------|---------------|----------------------------------------|-------|-------|-------|-------|-------|-------|-------|-------|-------------|-------|-------|
|                                                                                                |                                     |                                          |               | EU*                                    |       |       | GbR   |       |       | JP    |       |       | EU*         | GbR   | JP    |
| Rubrik                                                                                         | KZ                                  | Kennwerte                                | Einheit       | E                                      | M     | W     | E     | M     | W     | E     | M     | W     | M           | M     | M     |
|                                                                                                |                                     | Anzahl Betriebe                          | n             | 34                                     | 135   | 34    | 10    | 38    | 10    | 5     | 19    | 5     | 11          | 7     | 5     |
| Flächen                                                                                        | 1006                                | Wirtschaftliche Betriebsgröße in SO      | TEUR          | 470                                    | 338   | 311   | 619   | 539   | 579   | 2.947 | 2.067 | 1.506 | 402         | 620   | 2.333 |
|                                                                                                | 1056                                | Ertragsmeßzahl                           | EM Z/ar       | 58                                     | 55    | 53    | 59    | 57    | 53    | 53    | 53    | 45    | 61          | 40    | 57    |
|                                                                                                | 1030                                | Landw. gen.Fläche                        | ha            | 364                                    | 271   | 249   | 460   | 420   | 453   | 1.981 | 1.491 | 1.174 | 274         | 449   | 1.207 |
|                                                                                                | 1150                                | dar. Ackerfläche                         | % der LF      | 93                                     | 93    | 91    | 95    | 93    | 93    | 93    | 92    | 96    | 90          | 81    | 89    |
|                                                                                                | 1182                                | Hauptfutterfläche je RGV                 | ar / RGV      | 297                                    | 274   | 257   | 339   | 200   | 196   | 194   | 249   | 3.325 | 144         | 572   | 205   |
|                                                                                                | 1033                                | Nettopachtfläche                         | % der LF      | 65                                     | 63    | 60    | 63    | 64    | 58    | 72    | 71    | 74    | 57          | 74    | 75    |
| 5765                                                                                           | Pachtpreis/ha Pachtfläche           | €ha                                      | 314           | 305                                    | 316   | 315   | 311   | 336   | 331   | 310   | 241   | 367   | 261         | 282   |       |
| Arbeitskräfte                                                                                  | 1114                                | Arbeitskräftebesatz                      | AK/ 100 ha LF | 0,65                                   | 0,73  | 0,83  | 0,77  | 0,91  | 0,99  | 1,06  | 0,95  | 0,92  | 0,94        | 0,79  | 1,05  |
|                                                                                                | 1110                                | Arbeitskräfte                            | AK            | 2,36                                   | 1,99  | 2,06  | 3,56  | 3,81  | 4,47  | 21,03 | 14,15 | 10,84 | 2,57        | 3,53  | 12,63 |
|                                                                                                | 1120                                | dar. nicht entlohnte AK                  | nAK           | 1,24                                   | 1,21  | 1,19  | 2,08  | 2,04  | 1,93  | 0,00  | 0,00  | 0,00  | 1,36        | 2,17  | 0,00  |
| Anbauverhältnisse                                                                              | 1210                                | Getreide ohne Körnermais                 | % AF          | 60,44                                  | 61,08 | 60,77 | 58,66 | 60,00 | 61,09 | 67,16 | 64,00 | 59,60 | 55,69       | 44,60 | 49,93 |
|                                                                                                | 1201                                | Körnermais                               | % AF          | 0,59                                   | 1,03  | 1,59  | 1,18  | 0,77  | 0,90  | 0,00  | 1,03  | 0,00  | 0,00        | 1,85  | 1,43  |
|                                                                                                | 1235                                | Ölfrüchte                                | % AF          | 21,36                                  | 21,34 | 21,25 | 21,88 | 20,60 | 19,09 | 13,61 | 15,60 | 17,27 | 14,74       | 13,21 | 15,30 |
|                                                                                                | 1237                                | dar. Winterrapen                         | % AF          | 21,3                                   | 21,03 | 21,06 | 21,08 | 20,36 | 19,09 | 13,61 | 15,21 | 16,92 | 14,74       | 13,21 | 15,05 |
|                                                                                                | 1231                                | Hülsenfrüchte                            | % AF          | 2,43                                   | 3,60  | 3,70  | 4,47  | 3,61  | 2,78  | 4,44  | 3,91  | 3,19  | 4,36        | 4,64  | 1,13  |
|                                                                                                | 1250                                | Zuckerrüben                              | % AF          | 5,47                                   | 4,28  | 3,72  | 7,16  | 5,65  | 7,40  | 6,90  | 5,49  | 4,17  | 6,62        | 3,72  | 8,72  |
|                                                                                                | 1271                                | Silomais                                 | % AF          | 0,47                                   | 0,76  | 1,00  | 0,00  | 0,88  | 0,98  | 1,03  | 2,23  | 3,61  | 3,29        | 6,11  | 10,86 |
|                                                                                                | 1280                                | Stilllegung einschl. NaWaRo              | % AF          | 2,74                                   | 2,79  | 2,42  | 0,99  | 1,59  | 1,60  | 1,02  | 1,26  | 2,51  | 2,50        | 4,60  | 1,89  |
| Erträge (Erntefläche)                                                                          | 1411                                | Getreide ohne Körnermais                 | dt/ ha        | 75,6                                   | 69,1  | 63,1  | 72,3  | 67,2  | 58,0  | 63,9  | 63,5  | 54,4  | 72,6        | 65,9  | 75,3  |
|                                                                                                | 1420                                | dar. Winterweizen                        | dt/ ha        | 78,2                                   | 72,7  | 67,1  | 74,2  | 69,7  | 61,3  | 68,3  | 69,1  | 62,7  | 72,6        | 71,2  | 74,0  |
|                                                                                                | 1433                                | Roggen                                   | dt/ ha        | 56,9                                   | 52,4  | 43,5  | 54,7  | 44,3  | 28,0  | 50,1  | 36,7  | 30,6  | 61,5        | 33,8  | 61,4  |
|                                                                                                | 1425                                | Gerste                                   | dt/ ha        | 72,5                                   | 67,9  | 61,2  | 70,9  | 67,5  | 56,1  | 58,7  | 57,8  | 31,1  | 80,8        | 65,6  | 94,9  |
|                                                                                                | 1434                                | Triticale                                | dt/ ha        | 59,4                                   | 51,7  | 43,1  | 74,1  | 58,6  | 52,6  | 33,8  | 41,5  | 47,2  | 41,7        | 0,0   | 77,1  |
|                                                                                                | 1441                                | Körnermais                               | dt/ ha        | 123,5                                  | 96,3  | 94,8  | 77,2  | 73,2  | 51,0  | 0,0   | 95,8  | 0,0   | 0,0         | 90,0  | 108,5 |
|                                                                                                | 1466                                | Winterrapen                              | dt/ ha        | 30,9                                   | 30,0  | 28,1  | 32,1  | 31,5  | 26,9  | 24,5  | 25,1  | 17,7  | 32,7        | 32,6  | 29,6  |
|                                                                                                | 1473                                | Zuckerrüben                              | dt/ ha        | 777,2                                  | 738,7 | 666,4 | 749,3 | 741,5 | 698,9 | 743,7 | 710,5 | 541,1 | 838,4       | 753,4 | 769,6 |
| Erlöse (pflanzl.)                                                                              | 1511                                | Getreide ohne Körnermais                 | € dt          | 15,24                                  | 14,94 | 14,70 | 15,88 | 15,25 | 15,52 | 15,47 | 15,20 | 14,58 | 15,40       | 15,89 | 15,48 |
|                                                                                                | 1520                                | dar. Winterweizen                        | € dt          | 15,84                                  | 15,54 | 15,18 | 16,69 | 15,94 | 16,09 | 16,18 | 15,78 | 15,04 | 15,67       | 16,29 | 15,95 |
|                                                                                                | 1533                                | Roggen                                   | € dt          | 12,15                                  | 13,14 | 12,86 | 13,65 | 13,58 | 13,00 | 17,03 | 14,81 | 13,14 | 11,47       | 12,68 | 12,99 |
|                                                                                                | 1525                                | Gerste                                   | € dt          | 14,00                                  | 13,56 | 13,13 | 14,37 | 13,62 | 13,73 | 13,66 | 13,59 | 12,90 | 14,86       | 14,41 | 14,00 |
|                                                                                                | 1534                                | Triticale                                | € dt          | 9,30                                   | 13,13 | 18,55 | 14,99 | 14,22 | 13,43 | 11,29 | 7,80  | 5,27  | 29,00       | 0,00  | 15,07 |
|                                                                                                | 1541                                | Körnermais                               | € dt          | 11,90                                  | 10,95 | 9,35  | 16,50 | 14,71 | 17,86 | 0,00  | 15,49 | 0,00  | 0,00        | 9,45  | 9,36  |
|                                                                                                | 1566                                | Winterrapen                              | € dt          | 37,97                                  | 36,97 | 36,61 | 38,88 | 37,20 | 34,99 | 38,56 | 37,08 | 36,17 | 36,73       | 40,72 | 39,90 |
|                                                                                                | 1573                                | Zuckerrüben                              | € dt          | 2,89                                   | 2,80  | 2,76  | 2,81  | 2,83  | 2,73  | 2,76  | 2,78  | 3,08  | 2,28        | 2,69  | 3,05  |
| Viehbestand                                                                                    | 1300                                | Viehbesatz                               | VE/ 100 ha LF | 2,80                                   | 3,40  | 4,10  | 16,20 | 8,60  | 4,60  | 2,50  | 12,90 | 32,40 | 10,90       | 4,60  | 11,50 |
|                                                                                                | 1330                                | dar. Rindvieh insges.                    | VE/ 100 ha LF | 2,80                                   | 3,20  | 4,00  | 1,50  | 4,30  | 4,60  | 2,50  | 3,90  | 0,40  | 10,90       | 4,60  | 10,70 |
|                                                                                                | 1335                                | dar. Milchkuhe                           | Stück         | 0,00                                   | 0,00  | 0,00  | 0,00  | 0,00  | 0,00  | 0,00  | 0,00  | 0,00  | 7,10        | 0,00  | 0,00  |
|                                                                                                | 1336                                | dar. Mutter- und Ammenkuhe               | VE/ 100 ha LF | 1,80                                   | 1,90  | 2,00  | 0,60  | 1,90  | 2,50  | 0,50  | 1,30  | 0,30  | 3,80        | 3,10  | 3,20  |
|                                                                                                | 1350                                | Schweine insges.                         | VE/ 100 ha LF | 0,00                                   | 0,10  | 0,00  | 0,00  | 0,00  | 0,00  | 0,00  | 2,40  | 0,00  | 0,00        | 0,00  | 0,00  |
|                                                                                                | 1352                                | dar. Zuchtsauen                          | Stück         | 0,00                                   | 0,20  | 0,00  | 0,00  | 0,00  | 0,00  | 0,00  | 0,00  | 0,00  | 0,00        | 0,00  | 0,00  |
| Leistungen/ Erlöse (tierisch)                                                                  | 1601                                | geborene Kälber je Kuh                   | Stück/ Kuh    | 0,92                                   | 0,97  | 1,08  | 0,81  | 0,89  | 0,69  | 1,17  | 0,94  | 0,12  | 0,93        | 0,85  | 1,11  |
|                                                                                                | 1631                                | Milchleistung                            | kg/ Kuh       | 0                                      | 0     | 0     | 0     | 0     | 0     | 0     | 0     | 0     | na          | 0     | 0     |
|                                                                                                | 16631                               | Milchverkaufserlös                       | €/ kg         | 0,00                                   | 0,00  | 0,00  | 0,00  | 0,00  | 0,00  | 0,00  | 0,00  | 0,00  | na          | 0,00  | 0,00  |
|                                                                                                | 1612                                | Aufzuchtleistung je Zuchtsau             | Stück/ Sau    | 0,0                                    | 12,6  | 0,0   | 0,0   | 0,0   | 0,0   | 0,0   | 0,0   | 0,0   | 0,0         | 0,0   | 0,0   |
|                                                                                                | 16641                               | Verkaufserlös Ferkel und Läufer          | €/ Stück      | 0                                      | 21    | 0     | 0     | 0     | 0     | 0     | 66    | 0     | 0           | 0     | 0     |
|                                                                                                | 1751                                | Verkaufte Mastschweine (über 50 kg)      | Stück         | 0,0                                    | 1,0   | 0,0   | 0,0   | 0,0   | 0,0   | 0,0   | 338,0 | 0,0   | 0,0         | 0,0   | 0,0   |
| 16651                                                                                          | Verkaufserlös Mastschweine          | €/ Stück                                 | 0             | 187                                    | 0     | 0     | 0     | 0     | 0     | 165   | 0     | 0     | 0           | 0     |       |
| Bilanz Schlussbilanz Aktiva                                                                    | 2000                                | Bilanzvermögen Aktiva Schlussbilanz      | € ha LF       | 4.815                                  | 4.221 | 4.247 | 5.650 | 4.342 | 4.488 | 5.361 | 5.374 | 4.106 | 5.861       | 2.900 | 5.510 |
|                                                                                                | 2020                                | dar. Anlagevermögen o. Tiere insges.     | € ha LF       | 4.210                                  | 3.581 | 3.452 | 4.996 | 3.786 | 3.979 | 3.968 | 3.911 | 3.184 | 5.186       | 2.391 | 3.848 |
|                                                                                                | 2111                                | dar. Boden                               | € ha LF       | 3.090                                  | 2.572 | 2.345 | 3.923 | 2.727 | 2.926 | 2.598 | 2.738 | 2.321 | 3.871       | 1.610 | 2.988 |
|                                                                                                | 2115                                | Baul. Anlagen, Gebäude insg.             | € ha LF       | 220                                    | 194   | 188   | 185   | 169   | 200   | 314   | 227   | 117   | 187         | 71    | 156   |
|                                                                                                | 2140                                | techn. Anl./Masch. u. and. Anlag.        | € ha LF       | 744                                    | 705   | 819   | 688   | 642   | 447   | 855   | 745   | 672   | 1.025       | 556   | 609   |
|                                                                                                | 2200                                | Finanzanlagen                            | € ha LF       | 106                                    | 64    | 51    | 139   | 187   | 384   | 196   | 177   | 69    | 56          | 138   | 91    |
|                                                                                                | 2210                                | Anteile/Ausleihungen/Beteiligungen       | € ha LF       | 102                                    | 59    | 43    | 128   | 152   | 362   | 174   | 164   | 68    | 47          | 62    | 85    |
|                                                                                                | 2300                                | Tiervermögen                             | € ha LF       | 21                                     | 23    | 26    | 21    | 34    | 31    | 19    | 31    | 6     | 75          | 32    | 85    |
|                                                                                                | 2320                                | dar. Rindvieh                            | € ha LF       | 21                                     | 21    | 24    | 19    | 33    | 31    | 19    | 26    | 0     | 75          | 32    | 71    |
|                                                                                                | 2330                                | Schweine                                 | € ha LF       | 0                                      | 0     | 0     | 0     | 0     | 0     | 0     | 3     | 0     | 0           | 0     | 0     |
|                                                                                                | 2400                                | Umlaufverm. o. Vieh                      | € ha LF       | 559                                    | 543   | 556   | 620   | 493   | 441   | 1.341 | 1.411 | 906   | 570         | 442   | 1.551 |
|                                                                                                | 2410                                | dar. Vorräte                             | € ha LF       | 249                                    | 266   | 306   | 387   | 241   | 115   | 467   | 481   | 459   | 281         | 233   | 545   |
| 2412                                                                                           | dar. Feldinventar                   | € ha LF                                  | 230           | 248                                    | 286   | 369   | 223   | 88    | 413   | 416   | 405   | 268   | 224         | 355   |       |
| 2420                                                                                           | Finanzumlaufvermögen                | € ha LF                                  | 310           | 277                                    | 249   | 233   | 252   | 326   | 874   | 929   | 447   | 289   | 209         | 1.006 |       |
| Bilanz Schlussbilanz Passiva                                                                   | 9041                                | Eigenkapital                             | € ha LF       | 3.121                                  | 2.409 | 1.856 | 4.169 | 2.557 | 1.828 | 4.306 | 3.744 | 1.952 | 3.151       | 1.889 | 4.122 |
|                                                                                                | 3140                                | Sonderposten m. Rücklagenanteil          | € ha LF       | 41                                     | 52    | 83    | 8     | 21    | 12    | 49    | 23    | 2     | 37          | 10    | 9     |
|                                                                                                | 9042                                | Fremdkapital                             | € ha LF       | 1.694                                  | 1.760 | 2.200 | 1.481 | 1.779 | 2.660 | 1.056 | 1.630 | 2.154 | 2.710       | 1.011 | 1.387 |
|                                                                                                | 3500                                | dar. Verbindlichkeiten insges.           | € ha LF       | 1.578                                  | 1.638 | 2.066 | 1.434 | 1.682 | 2.576 | 915   | 1.479 | 2.034 | 2.582       | 931   | 1.186 |
|                                                                                                | 3510                                | dar. gegenüber Kreditinstituten          | € ha LF       | 1.425                                  | 1.363 | 1.566 | 1.321 | 1.514 | 2.342 | 666   | 1.191 | 1.677 | 2.325       | 736   | 893   |
|                                                                                                | 3513                                | dar. Verbindlichkeiten <= Jahr           | € ha LF       | 432                                    | 355   | 292   | 748   | 850   | 1.285 | 128   | 286   | 662   | 377         | 303   | 138   |
|                                                                                                | 3521                                | aus Lieferungen und Leistungen           | € ha LF       | 101                                    | 191   | 351   | 83    | 126   | 156   | 66    | 135   | 207   | 196         | 146   | 43    |
| 3540                                                                                           | ggü. verb. Untern. sowie Gesellsch. | € ha LF                                  | 1             | 13                                     | 0     | 0     | 9     | 31    | 0     | 45    | 111   | 0     | 0           | 116   |       |
| Investitionen                                                                                  | 8300                                | Bruttoinvestitionen                      | € ha LF       | 306                                    | 218   | 253   | 304   | 254   | 263   | 409   | 301   | 244   | 242         | 146   | 289   |
|                                                                                                | 8231                                | dar. Boden                               | € ha LF       | 157                                    | 90    | 77    | 0     | 47    | 93    | 254   | 153   | 99    | 38          | 2     | 221   |
|                                                                                                | 8232                                | Wirtschaftsgeb., baul. Anlagen           | € ha LF       | 3                                      | 1     | 1     | 4     | 1     | 1     | 1     | 4     | 17    | 6           | 0     | 1     |
|                                                                                                | 8240                                | techn. Anl./Maschinen u.a. Anlagen       | € ha LF       | 104                                    | 105   | 134   | 161   | 143   | 162   | 162   | 118   | 129   | 201         | 136   | 100   |
|                                                                                                | 2800                                | Veränd. Tiervermögen                     | € ha LF       | 2                                      | -1    | -4    | 0     | -1    | 0     | 1     | 0     | -6    | 0           | 2     | -2    |
|                                                                                                | 8400                                | Nettoinvestitionen                       | € ha LF       | 113                                    | 5     | -24   | 144   | 76    | 96    | 151   | 97    | 74    | -25         | 22    | 97    |
| 9280                                                                                           | Anlagenintensität                   | %                                        | 23            | 23                                     | 25    | 19    | 24    | 23    | 26    | 22    | 21    | 22    | 27          | 16    |       |
| Finanzierung                                                                                   | 9314                                | Nettoverbindlichkeiten                   | € ha LF       | 1.269                                  | 1.361 | 1.817 | 1.201 | 1.431 | 2.250 | 41    | 550   | 1.587 | 2.293       | 722   | 181   |
|                                                                                                | 3880                                | Veränd. Nettoverbindlichkeiten insgesamt | € ha LF       | -87                                    | -30   | 137   | 177   | 98    | 134   | 53    |       |       |             |       |       |

| noch 7. Spezialisierte Getreidebaubetriebe (A-GETR) und Ackerbaugemischtbetriebe (A-GEM) WJ 2017/18 |                                                                |  |            | Spez. Getreidebaubetriebe (A-GETR; 51) |         |         |         |         |         |         |         |          | A-GEM (166) |         |         |       |
|-----------------------------------------------------------------------------------------------------|----------------------------------------------------------------|--|------------|----------------------------------------|---------|---------|---------|---------|---------|---------|---------|----------|-------------|---------|---------|-------|
|                                                                                                     |                                                                |  |            | EU*                                    |         |         | GfR     |         |         | JP      |         |          | EU*         | GfR     | JP      |       |
|                                                                                                     |                                                                |  |            | E                                      | M       | W       | E       | M       | W       | E       | M       | W        | M           | M       | M       |       |
| KZ-Nr.                                                                                              | Kennwerte                                                      |  | Einheit    | Rubrik                                 |         |         |         |         |         |         |         |          |             |         |         |       |
| 4000                                                                                                | Betriebliche Erträge insgesamt                                 |  | €/ha LF    | betriebl.<br>Erträge                   | 1613    | 1.461   | 1335    | 1839    | 1.558   | 1386    | 1958    | 1.739    | 1574        | 1.785   | 1.487   | 1.801 |
| 4100                                                                                                | dar. Umsatzerlöse l.d.w. Pflanzproduktion                      |  | €/ha LF    |                                        | 1446    | 994     | 876     | 1.866   | 1.028   | 896     | 1.62    | 999      | 765         | 1.044   | 908     | 1.175 |
| 4112                                                                                                | dar. Getreide ohne Körnermais                                  |  | €/ha LF    |                                        | 657     | 589     | 520     | 639     | 570     | 501     | 700     | 607      | 480         | 565     | 385     | 522   |
| 4111                                                                                                | Körnermais                                                     |  | €/ha LF    |                                        | 8       | 10      | 13      | 14      | 8       | 7       | 0       | 16       | 0           | 0       | 13      | 13    |
| 4120                                                                                                | Hülsenfr., Öl-, Faserpfl.                                      |  | €/ha LF    |                                        | 255     | 243     | 222     | 290     | 249     | 178     | 177     | 170      | 133         | 193     | 164     | 159   |
| 4140                                                                                                | Zuckerrüben                                                    |  | €/ha LF    |                                        | 117     | 83      | 64      | 144     | 111     | 129     | 153     | 110      | 70          | 115     | 61      | 181   |
| 4200                                                                                                | Umsatzerlöse Tierproduktion                                    |  | €/ha LF    |                                        | 14      | 24      | 29      | 179     | 75      | 19      | 22      | 127      | 37          | 136     | 50      | 75    |
| 4220                                                                                                | dar. Rinder                                                    |  | €/ha LF    |                                        | 14      | 18      | 28      | 15      | 26      | 18      | 22      | 26       | 10          | 41      | 18      | 75    |
| 4230                                                                                                | Milch                                                          |  | €/ha LF    |                                        | 0       | 0       | 0       | 0       | 0       | 0       | 0       | 0        | 0           | 95      | 0       | 0     |
| 4240                                                                                                | Schweine                                                       |  | €/ha LF    |                                        | 0       | 1       | 1       | 0       | 0       | 0       | 0       | 37       | 0           | 0       | 0       | 0     |
| 4360                                                                                                | Nebenbetriebe/Handel-/Dienstleistungen                         |  | €/ha LF    |                                        | 74      | 54      | 43      | 68      | 64      | 79      | 330     | 212      | 67          | 146     | 44      | 113   |
| 4368                                                                                                | dar. Lohnarbeit/Masch.-Miete                                   |  | €/ha LF    |                                        | 37      | 30      | 25      | 19      | 21      | 20      | 69      | 41       | 8           | 32      | 33      | 28    |
| 4400                                                                                                | Bestandsveränderungen                                          |  | €/ha LF    |                                        | -3      | -3      | 8       | 4       | -2      | -6      | -57     | -34      | -26         | -23     | -4      | -24   |
| 4500                                                                                                | sonst. betriebl. Erträge                                       |  | €/ha LF    |                                        | 380     | 390     | 377     | 421     | 388     | 384     | 497     | 434      | 448         | 445     | 470     | 461   |
| 4510                                                                                                | dar. Zulagen/Zuschüsse                                         |  | €/ha LF    |                                        | 319     | 315     | 311     | 322     | 309     | 298     | 318     | 323      | 336         | 315     | 333     | 313   |
| 4520                                                                                                | dar. Aufwandsbez. Zahlungen                                    |  | €/ha LF    |                                        | 23      | 21      | 19      | 17      | 21      | 22      | 20      | 21       | 23          | 24      | 19      | 24    |
| 4530                                                                                                | Invest.-Zulagen u. -Zuschüsse, Zinszusch.                      |  | €/ha LF    |                                        | 4       | 2       | 0       | 0       | 1       | 0       | 0       | 0        | 0           | 0       | 0       | 0     |
| 4600                                                                                                | dar. produktbezogene Zahlungen                                 |  | €/ha LF    |                                        | 0       | 0       | 2       | 0       | 0       | 0       | 3       | 1        | 1           | 2       | 0       | 9     |
| 4660                                                                                                | dar. betriebsbezogene Zahlungen                                |  | €/ha LF    |                                        | 296     | 294     | 290     | 305     | 288     | 276     | 295     | 302      | 312         | 288     | 314     | 280   |
| 4655                                                                                                | Entkoppelte Betriebsprämie                                     |  | €/ha LF    |                                        | 276     | 279     | 281     | 271     | 271     | 268     | 275     | 274      | 278         | 276     | 275     | 271   |
| 4680                                                                                                | Ausgleichszulage                                               |  | €/ha LF    | 4                                      | 3       | 3       | 3       | 2       | 1       | 2       | 3       | 10       | 0           | 19      | 0       |       |
| 4690                                                                                                | Prämien umweltg. Agrararz.                                     |  | €/ha LF    | 15                                     | 11      | 6       | 30      | 15      | 7       | 18      | 23      | 23       | 7           | 20      | 9       |       |
| 4900                                                                                                | Zeitraumfremder Ertrag                                         |  | €/ha LF    | 26                                     | 33      | 28      | 24      | 23      | 20      | 93      | 51      | 21       | 81          | 27      | 44      |       |
| 5000                                                                                                | Betriebliche Aufwendungen insges.                              |  | €/ha LF    | 1.150                                  | 1.180   | 1.268   | 1.289   | 1.249   | 1.280   | 1.708   | 1.635   | 1.696    | 1.335       | 1.061   | 1.600   |       |
| 5100                                                                                                | dar. Materialaufwand                                           |  | €/ha LF    | 489                                    | 528     | 530     | 635     | 570     | 563     | 610     | 680     | 814      | 544         | 504     | 582     |       |
| 5110                                                                                                | dar. Pflanzproduktion                                          |  | €/ha LF    | 324                                    | 352     | 350     | 355     | 349     | 339     | 265     | 297     | 342      | 335         | 290     | 341     |       |
| 5111                                                                                                | dar. Saat- und Pflanzgut                                       |  | €/ha LF    | 62                                     | 68      | 73      | 80      | 74      | 77      | 60      | 62      | 78       | 78          | 73      | 93      |       |
| 5112                                                                                                | Düngemittel                                                    |  | €/ha LF    | 115                                    | 125     | 129     | 133     | 121     | 122     | 91      | 109     | 115      | 107         | 107     | 104     |       |
| 5113                                                                                                | Pflanzenschutz                                                 |  | €/ha LF    | 134                                    | 136     | 139     | 141     | 136     | 123     | 112     | 117     | 134      | 118         | 84      | 132     |       |
| 5210                                                                                                | dar. Tierproduktion                                            |  | €/ha LF    | 8                                      | 7       | 8       | 15      | 39      | 2       | 7       | 86      | 257      | 30          | 13      | 36      |       |
| 5211                                                                                                | dar. Tierzukaufe                                               |  | €/ha LF    | 3                                      | 2       | 4       | 36      | 13      | 1       | 4       | 38      | 72       | 3           | 5       | 19      |       |
| 5280                                                                                                | Futtermittel                                                   |  | €/ha LF    | 2                                      | 2       | 2       | 69      | 21      | 0       | 0       | 41      | 171      | 9           | 5       | 8       |       |
| 5291                                                                                                | Tierarzt-, Besamung                                            |  | €/ha LF    | 1                                      | 1       | 1       | 2       | 1       | 1       | 2       | 3       | 7        | 8           | 1       | 4       |       |
| 5330                                                                                                | Handel, Dienstl. Nebenbetriebe                                 |  | €/ha LF    | 0                                      | 0       | 0       | 0       | 4       | 5       | 144     | 95      | 19       | 1           | 1       | 19      |       |
| 5350                                                                                                | Sonstiger Materialaufwand                                      |  | €/ha LF    | 158                                    | 167     | 171     | 165     | 175     | 216     | 197     | 202     | 195      | 173         | 200     | 183     |       |
| 5351                                                                                                | dar. Heizmaterial, Strom, Wasser                               |  | €/ha LF    | 7                                      | 8       | 8       | 7       | 8       | 8       | 11      | 18      | 28       | 9           | 9       | 26      |       |
| 5355                                                                                                | Treib- und Schmierstoffe                                       |  | €/ha LF    | 90                                     | 87      | 99      | 83      | 86      | 87      | 114     | 98      | 96       | 99          | 90      | 96      |       |
| 5357                                                                                                | Lohnarbeit, Maschinenmiete                                     |  | €/ha LF    | 60                                     | 72      | 64      | 76      | 81      | 121     | 21      | 38      | 69       | 65          | 101     | 49      |       |
| 5500                                                                                                | Personalaufwand                                                |  | €/ha LF    | 88                                     | 83      | 105     | 101     | 110     | 158     | 390     | 340     | 318      | 119         | 85      | 377     |       |
| 5600                                                                                                | Abschreibungen insges.                                         |  | €/ha LF    | 182                                    | 181     | 210     | 151     | 152     | 107     | 204     | 173     | 154      | 229         | 123     | 171     |       |
| 5635                                                                                                | dar. Afa Gebäude, baul. Anlagen                                |  | €/ha LF    | 20                                     | 20      | 20      | 18      | 16      | 15      | 28      | 19      | 8        | 21          | 16      | 25      |       |
| 5660                                                                                                | Afa techn. Anlagen, Maschinen, PKW                             |  | €/ha LF    | 161                                    | 160     | 190     | 134     | 136     | 91      | 176     | 152     | 145      | 207         | 107     | 145     |       |
| 5710                                                                                                | Unterhaltung insgesamt                                         |  | €/ha LF    | 77                                     | 81      | 99      | 68      | 77      | 80      | 87      | 86      | 105      | 130         | 65      | 97      |       |
| 5715                                                                                                | dar. Unterh. Gebäude, baul. Anlagen insges.                    |  | €/ha LF    | 11                                     | 14      | 22      | 13      | 20      | 24      | 36      | 23      | 10       | 36          | 7       | 12      |       |
| 5720                                                                                                | Unterh. techn. Anlagen, Masch., PKW                            |  | €/ha LF    | 65                                     | 67      | 77      | 55      | 56      | 56      | 51      | 63      | 96       | 95          | 59      | 85      |       |
| 5730                                                                                                | Betriebsversicherungen                                         |  | €/ha LF    | 40                                     | 44      | 50      | 41      | 41      | 40      | 47      | 40      | 43       | 46          | 42      | 48      |       |
| 5740                                                                                                | Sonst. Betriebsaufwand                                         |  | €/ha LF    | 271                                    | 256     | 269     | 274     | 285     | 318     | 320     | 297     | 261      | 266         | 224     | 320     |       |
| 5742                                                                                                | dar. Pacht für LuF                                             |  | €/ha LF    | 217                                    | 199     | 200     | 205     | 212     | 230     | 252     | 235     | 190      | 213         | 190     | 211     |       |
| 5770                                                                                                | Zeitraumfremder Aufwand                                        |  | €/ha LF    | 3                                      | 6       | 5       | 19      | 14      | 15      | 50      | 20      | 0        | 0           | 17      | 5       |       |
| 6000                                                                                                | Betriebsergebnis                                               |  | €/ha LF    | 463                                    | 282     | 67      | 550     | 309     | 106     | 250     | 105     | -122     | 450         | 426     | 202     |       |
| 7000                                                                                                | Finanzergebnis                                                 |  | €/ha LF    | -24                                    | -34     | -55     | -18     | -29     | -52     | 8       | -3      | -29      | -68         | -20     | 1       |       |
| 7230                                                                                                | dar. Zinsaufwand                                               |  | €/ha LF    | 33                                     | 41      | 60      | 26      | 35      | 58      | 14      | 32      | 45       | 72          | 23      | 24      |       |
| 7500                                                                                                | Ergebnis der gewöhnlichen Geschäftstätigkeit                   |  | €/ha LF    | 439                                    | 248     | 12      | 532     | 280     | 54      | 258     | 102     | -151     | 382         | 406     | 203     |       |
| 7700                                                                                                | Steuerergebnis (Betriebliche Steuern insgesamt)                |  | €/ha LF    | 19                                     | 20      | 20      | 23      | 20      | 19      | 82      | 59      | 8        | 27          | 19      | 63      |       |
| 9000                                                                                                | Gewinn / Jahresüberschuss                                      |  | €          | 152.795                                | 61.889  | -1.872  | 234.122 | 109.130 | 15.762  | 486.514 | 131.231 | -195.774 | 97.229      | 173.703 | 215.441 |       |
| 9001                                                                                                | Gewinn / Jahresüberschuss                                      |  | €/ha LF    | 420                                    | 228     | -8      | 509     | 260     | 35      | 246     | 88      | -167     | 355         | 387     | 178     |       |
| 9004                                                                                                | Ordentliches Ergebnis                                          |  | €/ha LF    | 395                                    | 199     | -32     | 498     | 248     | 24      | 203     | 46      | -192     | 274         | 377     | 133     |       |
| 1130                                                                                                | Lohnansatz                                                     |  | €/ha LF    | 118                                    | 150     | 169     | 144     | 152     | 135     | 0       | 0       | 0        | 166         | 149     | 0       |       |
| 9010                                                                                                | Zinsansatz für das Eigenkapital                                |  | €/ha LF    | 136                                    | 135     | 140     | 156     | 141     | 158     | 151     | 128     | 67       | 176         | 98      | 109     |       |
| 9012                                                                                                | Pachansatz für eigenen Boden                                   |  | €/ha LF EI | 357                                    | 331     | 324     | 354     | 353     | 360     | 356     | 325     | 239      | 387         | 322     | 297     |       |
| 9071                                                                                                | Betriebs Einkommen (Wertschöpfung)                             |  | €/ha LF    | 706                                    | 507     | 335     | 807     | 587     | 447     | 812     | 605     | 354      | 662         | 663     | 695     |       |
| 9072                                                                                                | Betriebs Einkommensrate (Wertschöpfung, des Betriebes in v.H.) |  | %          | 45                                     | 36      | 26      | 45      | 38      | 33      | 44      | 36      | 23       | 39          | 45      | 40      |       |
| 9031                                                                                                | Reinertrag                                                     |  | €/ha LF    | 310                                    | 90      | -131    | 380     | 131     | -53     | 216     | 78      | -147     | 180         | 251     | 157     |       |
| 9032                                                                                                | Reinertrag des pacht- u. schuldenfreien Betriebes              |  | €/ha LF    | 500                                    | 274     | 71      | 562     | 326     | 154     | 422     | 265     | 35       | 377         | 428     | 317     |       |
| 9022                                                                                                | Gesamtarbeitsentgelt                                           |  | €/AK       | 53.456                                 | 20.137  | -8.115  | 57.291  | 23.946  | 2.383   | 41.631  | 27.116  | 6.342    | 23.181      | 46.365  | 38.409  |       |
| 9063                                                                                                | Arbeitsentgelt                                                 |  | €/NAK      | 75.693                                 | 14.450  | -36.113 | 75.681  | 22.144  | -31.423 | 0       | 0       | 0        | 19.647      | 57.686  | 0       |       |
| 9051                                                                                                | Unternehmergewinn (ordentlich)                                 |  | €/AK       | 21.692                                 | -11.696 | -40.115 | 25.633  | -4.925  | -27.279 | 4.886   | -8.683  | -28.112  | -7.327      | 16.525  | 2.348   |       |
| 9051                                                                                                | Unternehmergewinn (ordentlich)                                 |  | €/ha LF    | 141                                    | -86     | -331    | 198     | -45     | -269    | 52      | -82     | -260     | -69         | 130     | 25      |       |
| 9102                                                                                                | Umsatzrentabilität                                             |  | %          | 17,4                                   | 3,4     | -14,6   | 19,4    | 6,2     | -8,1    | 3,3     | -2,5    | -11,3    | 6,3         | 15,6    | 3,2     |       |
| 9120                                                                                                | Gesamtkapitalrendite                                           |  | %          | 6,4                                    | 2,1     | -3,1    | 6,7     | 3,0     | -1,2    | 4,0     | 1,4     | -3,6     | 3,1         | 8,7     | 2,9     |       |
| 9131                                                                                                | Eigenkapitalrentabilität (ohne Boden)                          |  | %          | 16,5                                   | -7,3    | -34,0   | 25,6    | 5,9     | -55,5   | 6,0     | -1,4    | -65,1    | -16,9       | 40,3    | 5,1     |       |
| 9141                                                                                                | Nettorentabilität                                              |  | %          | 15,4                                   | 7,0     | -10,7   | 16,0    | 8,7     | 8,1     | 134,4   | 35,6    | -284,7   | 80,0        | 152,6   | 122,3   |       |
| 9221                                                                                                | Cash Flow I                                                    |  | €/ha LF    | 606                                    | 426     | 244     | 639     | 425     | 182     | 425     | 246     | -14      | 621         | 513     | 356     |       |
| 9222                                                                                                | Cash Flow II                                                   |  | €/ha LF    | 402                                    | 249     | 104     | 596     | 375     | 134     | 425     | 246     | -14      | 346         | 449     | 356     |       |
| 9223                                                                                                | Cash Flow III                                                  |  | €/ha LF    | 210                                    | 46      | -168    | 394     | 165     | -159    | 301     | 87      | -242     | 185         | 372     | 151     |       |
| 9200                                                                                                | Liquidität I, Grades                                           |  | %          | 60                                     | 40      | 15      | 96      | 33      | 20      | 151     | 64      | 22       | 33          | 38      | 229     |       |
| 9240                                                                                                | Kapitaldienst (Zinsen + Tilgung)                               |  | €/ha LF    | 225                                    | 244     | 332     | 228     | 245     | 351     | 137     | 191     | 273      | 232         | 100     | 229     |       |
| 9231                                                                                                | Kapitaldienstgrenze langfristig                                |  | €/ha       | 202                                    | 33      | -177    | -11     | -14     | -47     | 146     | 43      | -135     | 122         | -23     | 124     |       |
| 9232                                                                                                | Kapitaldienstgrenze mittelfristig                              |  | €/ha       | 221                                    | 53      | -157    | 6       | 2       | -32     | 174     | 63      | -126     | 142         | -7      | 149     |       |
| 9233                                                                                                | Kapitaldienstgrenze kurzfristig                                |  | €/ha       | 384                                    | 214     | 33      | 140     | 138     | 60      | 350     | 216     | 19       | 351         | 100     | 295     |       |
| 9290                                                                                                | Anlagendeckung                                                 |  | %          | 74                                     | 67      | 54      | 83      | 68      | 46      | 109     | 96      | 61       | 61          | 79      | 107     |       |
| 9270                                                                                                | Eigenkapitalquote                                              |  | %          | 65                                     | 57      | 44      | 74      | 59      | 41      | 80      | 70      | 48       | 54          | 65      | 75      |       |
| 9230                                                                                                | Veränderung Eigenkapital (lt. Bilanz)                          |  | €/ha LF    | 202                                    | 35      | -168    | -15     | -21     | -37     | 126     | 14      | -160     | 59          | -11     | 119     |       |
| 9236                                                                                                | ber. Eigenkapitalveränderung (lt. Bilanz)                      |  | €/ha LF    | 166                                    | -11     | -243    | 0       | 0       | 0       | 0       | 0       | 0        | 45          | 0       | 0       |       |



| 8. Spez. Milchviehbetriebe (F-M I; 450) - WJ 2017/18 |                      |                                                    |               | Spezialisierte Milchviehbetriebe (F-M I; 450) |        |        |        |        |
|------------------------------------------------------|----------------------|----------------------------------------------------|---------------|-----------------------------------------------|--------|--------|--------|--------|
|                                                      |                      |                                                    |               | EU*                                           |        | GbR    |        | JP     |
|                                                      |                      |                                                    |               | M                                             | E      | M      | W      | M      |
| Rubrik                                               | KZ                   | Kennwerte                                          | Einheit       |                                               |        |        |        |        |
|                                                      |                      | Anzahl Betriebe                                    | n             | 7                                             | 5      | 19     | 5      | 10     |
| Flächen                                              | 1006                 | Wirtschaftliche Betriebsgröße in SO                | TEUR          | 631                                           | 744    | 980    | 766    | 2.940  |
|                                                      | 1056                 | Ertragsmeßzahl                                     | EMZ/ar        | 48                                            | 40     | 43     | 48     | 35     |
|                                                      | 1030                 | Landw. gen. Fläche                                 | ha            | 305                                           | 332    | 357    | 239    | 1.057  |
|                                                      | 1150                 | dar. Ackerfläche                                   | % der LF      | 60                                            | 66     | 69     | 71     | 73     |
|                                                      | 1182                 | Hauptfutterfläche je RGV                           | ar / RGV      | 108                                           | 75     | 54     | 48     | 49     |
|                                                      | 1033                 | Nettopachtfläche                                   | % der LF      | 79                                            | 65     | 69     | 76     | 74     |
|                                                      | 5765                 | Pachtpreis/ha Pachtfläche                          | €/ha          | 181                                           | 185    | 235    | 231    | 178    |
| Arbeitskräfte                                        | 1114                 | Arbeitskräftebesatz                                | AK/ 100 ha LF | 1,37                                          | 1,38   | 2,02   | 2,74   | 2,40   |
|                                                      | 1110                 | Arbeitskräfte                                      | AK            | 4,19                                          | 4,59   | 7,21   | 6,55   | 25,42  |
|                                                      | 1120                 | dar. nicht entlohnte AK                            | nAK           | 1,34                                          | 2,90   | 2,47   | 2,20   | 0,00   |
| Anbau-<br>verhältnisse                               | 1210                 | Getreide ohne Körnermais                           | % AF          | 39,11                                         | 50,89  | 45,66  | 48,31  | 44,67  |
|                                                      | 1201                 | Körnermais                                         | % AF          | 0,00                                          | 0,00   | 0,35   | 1,89   | 0,00   |
|                                                      | 1235                 | Ölfrüchte                                          | % AF          | 10,68                                         | 6,87   | 12,89  | 7,08   | 14,01  |
|                                                      | 1237                 | dar. Winterraps                                    | % AF          | 10,68                                         | 6,87   | 12,89  | 7,08   | 13,27  |
|                                                      | 1231                 | Hülsenfrüchte                                      | % AF          | 0,19                                          | 0,96   | 0,63   | 0,00   | 2,96   |
|                                                      | 1250                 | Zuckerrüben                                        | % AF          | 1,24                                          | 0,37   | 1,02   | 0,67   | 1,41   |
|                                                      | 1271                 | Silomais                                           | % AF          | 46,27                                         | 32,18  | 31,12  | 30,56  | 21,88  |
|                                                      | 1280                 | Stilllegung einschl. NaWaRo                        | % AF          | 1,04                                          | 1,46   | 1,90   | 4,15   | 1,81   |
| Erträge<br>(Erntefläche)                             | 1411                 | Getreide ohne Körnermais                           | dt/ ha        | 57,0                                          | 65,0   | 62,9   | 56,9   | 53,5   |
|                                                      | 1420                 | dar. Winterweizen                                  | dt/ ha        | 60,5                                          | 54,1   | 58,9   | 52,4   | 65,8   |
|                                                      | 1433                 | Roggen                                             | dt/ ha        | 56,2                                          | 71,3   | 65,3   | 69,4   | 47,1   |
|                                                      | 1425                 | Gerste                                             | dt/ ha        | 52,9                                          | 69,5   | 67,8   | 58,8   | 51,0   |
|                                                      | 1434                 | Triticale                                          | dt/ ha        | 46,5                                          | 56,6   | 61,0   | 68,3   | 52,2   |
|                                                      | 1441                 | Körnermais                                         | dt/ ha        | 0,0                                           | 0,0    | 108,1  | 108,1  | 0,0    |
|                                                      | 1466                 | Winterraps                                         | dt/ ha        | 21,7                                          | 26,7   | 31,9   | 42,6   | 27,3   |
|                                                      | 1473                 | Zuckerrüben                                        | dt/ ha        | 563,1                                         | 964,6  | 647,7  | 590,7  | 606,3  |
| Erlöse (pflanzl.)                                    | 1511                 | Getreide ohne Körnermais                           | €/ dt         | 14,17                                         | 13,80  | 13,92  | 14,53  | 15,32  |
|                                                      | 1520                 | dar. Winterweizen                                  | €/ dt         | 15,05                                         | 15,15  | 14,87  | 15,54  | 17,58  |
|                                                      | 1533                 | Roggen                                             | €/ dt         | 13,37                                         | 13,26  | 13,22  | 13,30  | 14,06  |
|                                                      | 1525                 | Gerste                                             | €/ dt         | 13,08                                         | 13,82  | 13,22  | 13,38  | 14,01  |
|                                                      | 1534                 | Triticale                                          | €/ dt         | 13,50                                         | 13,34  | 13,54  | 13,66  | 13,74  |
|                                                      | 1541                 | Körnermais                                         | €/ dt         | 0,00                                          | 0,00   | 9,93   | 9,93   | 0,00   |
|                                                      | 1566                 | Winterraps                                         | €/ dt         | 37,37                                         | 37,22  | 36,61  | 36,01  | 36,66  |
|                                                      | 1573                 | Zuckerrüben                                        | €/ dt         | 3,18                                          | 2,79   | 2,53   | 3,25   | 2,99   |
| Viehbestand                                          | 1300                 | Viehbesatz                                         | VE/ 100 ha LF | 62,20                                         | 76,20  | 106,10 | 120,90 | 107,20 |
|                                                      | 1330                 | dar. Rindvieh insges.                              | VE/ 100 ha LF | 57,60                                         | 76,10  | 105,40 | 120,90 | 107,20 |
|                                                      | 1335                 | dar. Milchkühe                                     | Stück         | 132,00                                        | 156,10 | 220,30 | 183,40 | 672,30 |
|                                                      | 1336                 | dar. Mutter- und Ammenkühe                         | VE/ 100 ha LF | 0,30                                          | 0,00   | 0,10   | 0,00   | 1,20   |
|                                                      | 1350                 | Schweine insges.                                   | VE/ 100 ha LF | 0,00                                          | 0,10   | 0,00   | 0,00   | 0,00   |
|                                                      | 1352                 | dar. Zuchtsauen                                    | Stück         | 0,00                                          | 0,10   | 0,00   | 0,00   | 0,00   |
| Leistungen/<br>Erlöse<br>(tierisch)                  | 1601                 | geborene Kälber je Kuh                             | Stück/ Kuh    | 0,86                                          | 1,02   | 1,06   | 0,92   | 0,99   |
|                                                      | 1631                 | Milchleistung                                      | kg/ Kuh       | 8.032                                         | 9.135  | 9.670  | 8.853  | 8.913  |
|                                                      | 6631                 | Milchverkaufserlös                                 | €/ kg         | 35,40                                         | 36,41  | 35,79  | 35,71  | 35,92  |
|                                                      | 1612                 | Aufzuchtleistung je Zuchtsau                       | Stück/ Sau    | 0,0                                           | 27,1   | 0,0    | 0,0    | 0,0    |
|                                                      | 6641                 | Verkaufserlös Ferkel und Läufer                    | €/ Stück      | 0                                             | 41     | 0      | 0      | 0      |
|                                                      | 1751                 | Verkaufte Mastschweine (über 50 kg)                | Stück         | 0                                             | 1      | 0      | 0      | 0      |
|                                                      | 6651                 | Verkaufserlös Mastschweine                         | €/ Stück      | 0                                             | 121    | 0      | 0      | 0      |
| Bilanz<br>Schluss-<br>bilanz<br>Aktiva               | 2000                 | Bilanzvermögen Aktiva Schlussbilanz                | €/ ha LF      | 3.479                                         | 6.365  | 7.060  | 7.358  | 6.126  |
|                                                      | 2020                 | dar. Anlagevermögen o. Tiere insges.               | €/ ha LF      | 2.286                                         | 4.857  | 5.414  | 5.387  | 3.912  |
|                                                      | 2111                 | dar. Boden                                         | €/ ha LF      | 987                                           | 2.035  | 1.723  | 1.610  | 1.561  |
|                                                      | 2115                 | Bau-Anlagen, Gebäude insg.                         | €/ ha LF      | 163                                           | 725    | 1.630  | 2.035  | 658    |
|                                                      | 2140                 | techn. Anl./Masch. u. and. Anlag.                  | €/ ha LF      | 1.044                                         | 1.920  | 1.829  | 1.499  | 1.277  |
|                                                      | 2200                 | Finanzanlagen                                      | €/ ha LF      | 64                                            | 49     | 98     | 106    | 390    |
|                                                      | 2210                 | Anteile/Ausleihen/Beteiligungen                    | €/ ha LF      | 64                                            | 49     | 63     | 106    | 328    |
|                                                      | 2300                 | Tiervermögen                                       | €/ ha LF      | 410                                           | 539    | 734    | 845    | 692    |
|                                                      | 2320                 | dar. Rindvieh                                      | €/ ha LF      | 383                                           | 539    | 723    | 845    | 692    |
|                                                      | 2330                 | Schweine                                           | €/ ha LF      | 0                                             | 0      | 0      | 0      | 0      |
|                                                      | 2400                 | Umlaufverm. o. Vieh                                | €/ ha LF      | 679                                           | 948    | 836    | 816    | 1.499  |
|                                                      | 2410                 | dar. Vorräte                                       | €/ ha LF      | 330                                           | 367    | 443    | 479    | 514    |
|                                                      | 2412                 | dar. Feldinventar                                  | €/ ha LF      | 251                                           | 343    | 354    | 353    | 245    |
| 2420                                                 | Finanzumlaufvermögen | €/ ha LF                                           | 350           | 581                                           | 393    | 337    | 985    |        |
| Bilanz<br>Schluss-<br>bilanz<br>Passiva              | 9041                 | Eigenkapital                                       | €/ ha LF      | 982                                           | 2.656  | 2.466  | 1.827  | 3.523  |
|                                                      | 3140                 | Sonderposten m. Rücklagenanteil                    | €/ ha LF      | 35                                            | 376    | 186    | 57     | 178    |
|                                                      | 9042                 | Fremdkapital                                       | €/ ha LF      | 2.415                                         | 3.709  | 4.546  | 5.255  | 2.603  |
|                                                      | 3500                 | dar. Verbindlichkeiten insges.                     | €/ ha LF      | 2.271                                         | 3.435  | 4.354  | 5.075  | 2.266  |
|                                                      | 3510                 | dar. gegenüber Kreditinstituten                    | €/ ha LF      | 1.602                                         | 3.185  | 3.866  | 4.541  | 1.879  |
|                                                      | 3513                 | dar. Verbindlichkeiten <= 1 Jahr                   | €/ ha LF      | 173                                           | 0      | 97     | 0      | 292    |
|                                                      | 3521                 | aus Lieferungen und Leistungen                     | €/ ha LF      | 643                                           | 241    | 394    | 432    | 239    |
|                                                      | 3540                 | ggü. verb. u. beteiligten Untern. sowie Gesellsch. | €/ ha LF      | 0                                             | 0      | 0      | 0      | 39     |
| Investi-<br>tionen                                   | 8300                 | Bruttoinvestitionen                                | €/ ha LF      | 231                                           | 570    | 343    | -54    | 457    |
|                                                      | 8231                 | dar. Boden                                         | €/ ha LF      | 2                                             | 77     | 27     | 0      | 199    |
|                                                      | 8232                 | Wirtschaftsgeb., baul. Anlagen                     | €/ ha LF      | 0                                             | 0      | 4      | 22     | 13     |
|                                                      | 8240                 | techn. Anl., Maschinen u. a. Anlagen               | €/ ha LF      | 158                                           | 219    | 230    | 131    | 227    |
|                                                      | 2800                 | Veränd. Tiervermögen                               | €/ ha LF      | -11                                           | 22     | 16     | -3     | 6      |
|                                                      | 8400                 | Nettoinvestitionen                                 | €/ ha LF      | -42                                           | 227    | -112   | -569   | 119    |
| 9280                                                 | Anlagenintensität    | %                                                  | 37            | 43                                            | 51     | 50     | 38     |        |
| Finan-<br>zierung                                    | 9314                 | Nettoverbindlichkeiten                             | €/ ha LF      | 1.921                                         | 2.854  | 3.961  | 4.738  | 1.281  |
|                                                      | 3880                 | Veränd. Nettoverbindlichkeiten insgesamt           | €/ ha LF      | 99                                            | -98    | -229   | -289   | -127   |
|                                                      | 2920                 | Veränd. Finanzumlaufvermögen                       | €/ ha LF      | 37                                            | 182    | 36     | -16    | 144    |
|                                                      | 7231                 | Zinsquote                                          | %             | 3,19                                          | 1,95   | 2,80   | 3,11   | 2,73   |

| noch 8. Spez. Milchviehbetriebe (F-M I; 450) - WJ 2017/18 |                                                              |         |                      | Spezialisierte Milchviehbetriebe (F-M I; 450) |         |         |         |       |  |
|-----------------------------------------------------------|--------------------------------------------------------------|---------|----------------------|-----------------------------------------------|---------|---------|---------|-------|--|
|                                                           |                                                              |         |                      | EU*                                           | GbR     |         |         | JP    |  |
|                                                           |                                                              |         |                      | M                                             | E       | M       | W       | M     |  |
| KZ-Nr.                                                    | Kennwerte                                                    | Einheit | Rubrik               |                                               |         |         |         |       |  |
| 4000                                                      | Betriebliche Erträge insgesamt                               | € ha LF | Betriebliche Erträge | 2.280                                         | 2.832   | 3.349   | 3.364   | 3.378 |  |
| 4100                                                      | dar. Umsatzerlöse ldw. Pflanzproduktion                      | € ha LF |                      | 305                                           | 466     | 425     | 326     | 439   |  |
| 412                                                       | dar. Getreide ohne Körnermais                                | € ha LF |                      | 175                                           | 220     | 217     | 216     | 250   |  |
| 4111                                                      | Körnermais                                                   | € ha LF |                      | 0                                             | 0       | 2       | 11      | 0     |  |
| 4120                                                      | Hülsenfr., Ölf., Faserpfl.                                   | € ha LF |                      | 51                                            | 47      | 106     | 81      | 110   |  |
| 4140                                                      | Zuckerrüben                                                  | € ha LF |                      | 13                                            | 7       | 12      | 10      | 20    |  |
| 4200                                                      | Umsatzerlöse Tierproduktion                                  | € ha LF |                      | 1.339                                         | 1.671   | 2.339   | 2.684   | 2.183 |  |
| 4220                                                      | dar. Rinder                                                  | € ha LF |                      | 109                                           | 130     | 218     | 240     | 182   |  |
| 4230                                                      | Milch                                                        | € ha LF |                      | 1.214                                         | 1.534   | 2.094   | 2.400   | 1.991 |  |
| 4240                                                      | Schweine                                                     | € ha LF |                      | 0                                             | 1       | 0       | 0       | 0     |  |
| 4360                                                      | Nebenbetriebe/Handel / Dienstleistungen                      | € ha LF |                      | 171                                           | 280     | 150     | 8       | 298   |  |
| 4368                                                      | dar. Lohnarbeit/Masch.-Miete                                 | € ha LF |                      | 37                                            | 32      | 21      | 3       | 41    |  |
| 4400                                                      | Bestandsveränderungen                                        | € ha LF |                      | -10                                           | 6       | -37     | -240    | -50   |  |
| 4500                                                      | sonst. betriebl. Erträge                                     | € ha LF |                      | 472                                           | 394     | 467     | 585     | 499   |  |
| 4510                                                      | dar. Zulagen/Zuschüsse                                       | € ha LF |                      | 384                                           | 335     | 352     | 367     | 399   |  |
| 4520                                                      | dar. Aufwandsbez. Zahlungen                                  | € ha LF |                      | 32                                            | 31      | 49      | 61      | 39    |  |
| 4530                                                      | Invest.-Zulagen u.-Zuschüsse, Zinszusch.                     | € ha LF |                      | 2                                             | 2       | 8       | 21      | 8     |  |
| 4600                                                      | dar. produktbezogene Zahlungen                               | € ha LF |                      | 28                                            | 11      | 8       | 11      | 13    |  |
| 4660                                                      | dar. betriebsbezogene Zahlungen                              | € ha LF |                      | 324                                           | 293     | 295     | 295     | 347   |  |
| 4655                                                      | Entkoppelte Betriebsprämie                                   | € ha LF |                      | 269                                           | 275     | 273     | 282     | 266   |  |
| 4680                                                      | Ausgleichszulage                                             | € ha LF | 13                   | 1                                             | 4       | 5       | 24      |       |  |
| 4690                                                      | Prämien umweltg. Agrarerz.                                   | € ha LF | 40                   | 17                                            | 18      | 7       | 40      |       |  |
| 4900                                                      | Zeitraumfremder Ertrag                                       | € ha LF | 19                   | 1                                             | 46      | 190     | 41      |       |  |
| 5000                                                      | Betriebliche Aufwendungen insges.                            | € ha LF | 2.127                | 1.987                                         | 2.777   | 3.074   | 3.018   |       |  |
| 5100                                                      | dar. Materialaufwand                                         | € ha LF | 1.177                | 1.106                                         | 1.423   | 1.562   | 1.395   |       |  |
| 5110                                                      | dar. Pflanzproduktion                                        | € ha LF | 181                  | 256                                           | 247     | 228     | 294     |       |  |
| 5111                                                      | dar. Saat- und Pflanzgut                                     | € ha LF | 62                   | 76                                            | 72      | 76      | 73      |       |  |
| 5112                                                      | Düngemittel                                                  | € ha LF | 62                   | 92                                            | 82      | 79      | 97      |       |  |
| 5113                                                      | Pflanzenschutz                                               | € ha LF | 43                   | 65                                            | 73      | 62      | 73      |       |  |
| 5210                                                      | dar. Tierproduktion                                          | € ha LF | 573                  | 493                                           | 743     | 793     | 742     |       |  |
| 5211                                                      | dar. Tierzukaufe                                             | € ha LF | 73                   | 2                                             | 10      | 1       | 26      |       |  |
| 5280                                                      | Futtermittel                                                 | € ha LF | 380                  | 342                                           | 514     | 546     | 500     |       |  |
| 5291                                                      | Tierarzt, Besamung                                           | € ha LF | 64                   | 82                                            | 131     | 158     | 118     |       |  |
| 5330                                                      | Handel, Dienstl. Nebenbetriebe                               | € ha LF | 15                   | 14                                            | 4       | 0       | 63      |       |  |
| 5350                                                      | Sonstiger Materialaufwand                                    | € ha LF | 408                  | 339                                           | 428     | 541     | 300     |       |  |
| 5351                                                      | dar. Heizmaterial, Strom, Wasser                             | € ha LF | 71                   | 86                                            | 99      | 90      | 83      |       |  |
| 5355                                                      | Treib- und Schmierstoffe                                     | € ha LF | 153                  | 118                                           | 161     | 190     | 154     |       |  |
| 5357                                                      | Lohnarbeit, Maschinenmiete                                   | € ha LF | 184                  | 135                                           | 165     | 261     | 50      |       |  |
| 5500                                                      | Personalaufwand                                              | € ha LF | 243                  | 126                                           | 358     | 440     | 714     |       |  |
| 5600                                                      | Abschreibungen insges.                                       | € ha LF | 297                  | 337                                           | 431     | 431     | 305     |       |  |
| 5635                                                      | dar. Afa Gebäude, baul. Anlagen                              | € ha LF | 31                   | 74                                            | 127     | 134     | 64      |       |  |
| 5660                                                      | Afa techn. Anlagen, Maschinen, PKW                           | € ha LF | 209                  | 262                                           | 300     | 296     | 241     |       |  |
| 5710                                                      | Unterhaltung insgesamt                                       | € ha LF | 130                  | 162                                           | 220     | 226     | 260     |       |  |
| 5715                                                      | dar. Unterh. Gebäude, baul. Anlagen insges.                  | € ha LF | 12                   | 8                                             | 25      | 12      | 27      |       |  |
| 5720                                                      | Unterh. techn. Anlagen, Masch., PKW                          | € ha LF | 118                  | 154                                           | 194     | 213     | 233     |       |  |
| 5730                                                      | Betriebsversicherungen                                       | € ha LF | 59                   | 73                                            | 73      | 77      | 63      |       |  |
| 5740                                                      | Sonst. Betriebsaufwand                                       | € ha LF | 212                  | 180                                           | 270     | 335     | 269     |       |  |
| 5742                                                      | dar. Pacht für LuF                                           | € ha LF | 147                  | 109                                           | 162     | 176     | 155     |       |  |
| 5770                                                      | Zeitraumfremder Aufwand                                      | € ha LF | 9                    | 3                                             | 2       | 2       | 11      |       |  |
| 6000                                                      | Betriebsergebnis                                             | € ha LF | 152                  | 845                                           | 571     | 291     | 361     |       |  |
| 7000                                                      | Finanzergebnis                                               | € ha LF | -69                  | -65                                           | -117    | -151    | -55     |       |  |
| 7230                                                      | dar. Zinsaufwand                                             | € ha LF | 73                   | 67                                            | 122     | 158     | 62      |       |  |
| 7500                                                      | Ergebnis der gewöhnlichen Geschäftstätigkeit                 | € ha LF | 83                   | 781                                           | 454     | 139     | 305     |       |  |
| 7700                                                      | Steuerergebnis (Betriebliche Steuern insgesamt)              | € ha LF | 13                   | 14                                            | 17      | 17      | 48      |       |  |
| 9000                                                      | Gewinn / Jahresüberschuss                                    | €       | 22.694               | 254.697                                       | 156.311 | 29.187  | 312.416 |       |  |
| 9001                                                      | Gewinn / Jahresüberschuss                                    | € ha LF | 74                   | 767                                           | 438     | 122     | 296     |       |  |
| 9004                                                      | Ordentliches Ergebnis                                        | € ha LF | 61                   | 768                                           | 394     | -66     | 266     |       |  |
| 1130                                                      | Lohnansatz                                                   | € ha LF | 142                  | 261                                           | 213     | 282     | 0       |       |  |
| 9010                                                      | Zinsansatz für das Eigenkapital                              | € ha LF | 45                   | 80                                            | 113     | 83      | 106     |       |  |
| 9012                                                      | Pachtansatz für eigenen Boden                                | € ha LF | 170                  | 163                                           | 280     | 231     | 172     |       |  |
| 9071                                                      | Betriebseinkommen (Wertschöpfung)                            | € ha LF | 519                  | 1.065                                         | 1.016   | 720     | 1.169   |       |  |
| 9072                                                      | Betriebseinkommensrate (Wertschöpfung des Betriebes in v.H.) | %       | 23                   | 38                                            | 31      | 23      | 35      |       |  |
| 9031                                                      | Reinertrag                                                   | € ha LF | -11                  | 572                                           | 302     | -191    | 328     |       |  |
| 9032                                                      | Reinertrag des pacht- u.schuldenfreien Betriebes             | € ha LF | 134                  | 678                                           | 445     | -2      | 455     |       |  |
| 9022                                                      | Gesamtertragsbeitrag                                         | € AK    | 18.844               | 58.930                                        | 31.593  | 10.611  | 36.373  |       |  |
| 9063                                                      | Arbeitsbeitrag                                               | € nAK   | 3.643                | 78.917                                        | 40.560  | -16.152 | 0       |       |  |
| 9051                                                      | Unternehmergewinn (ordentlich)                               | € AK    | -9.166               | 30.894                                        | 3.338   | -15.706 | 6.675   |       |  |
| 9051                                                      | Unternehmergewinn (ordentlich)                               | € ha LF | -126                 | 426                                           | 67      | -431    | 161     |       |  |
| 9102                                                      | Umsatzrentabilität                                           | %       | -4,0                 | 17,9                                          | 5,5     | -11,0   | 5,7     |       |  |
| 9120                                                      | Gesamtkapitalrendite                                         | %       | -0,3                 | 9,0                                           | 4,3     | -2,6    | 5,4     |       |  |
| 9131                                                      | Eigenkapitalrentabilität (ohne Boden)                        | %       | 28,3                 | 48,0                                          | 15,2    | -5,7    | 11,6    |       |  |
| 9141                                                      | Nettorentabilität                                            | %       | 32,6                 | 224,9                                         | 120,7   | -18,1   | 251,5   |       |  |
| 9221                                                      | Cash Flow I                                                  | € ha LF | 392                  | 1.084                                         | 910     | 877     | 605     |       |  |
| 9222                                                      | Cash Flow II                                                 | € ha LF | 202                  | 1.093                                         | 915     | 895     | 606     |       |  |
| 9223                                                      | Cash Flow III                                                | € ha LF | -67                  | 777                                           | 546     | 462     | 228     |       |  |
| 9200                                                      | Liquidität 1. Grades                                         | %       | 9                    | 72                                            | 16      | 8       | 83      |       |  |
| 9240                                                      | Kapitaldienst (Zinsen + Tilgung)                             | € ha LF | 341                  | 383                                           | 492     | 591     | 439     |       |  |
| 9231                                                      | Kapitaldienstgrenze langfristig                              | € ha    | -75                  | 0                                             | 25      | 0       | 290     |       |  |
| 9232                                                      | Kapitaldienstgrenze mittelfristig                            | € ha    | -43                  | 74                                            | 152     | 134     | 354     |       |  |
| 9233                                                      | Kapitaldienstgrenze kurzfristig                              | € ha    | 167                  | 337                                           | 457     | 431     | 595     |       |  |
| 9290                                                      | Anlagendeckung                                               | %       | 43                   | 55                                            | 46      | 34      | 90      |       |  |
| 9270                                                      | Eigenkapitalquote                                            | %       | 28                   | 42                                            | 35      | 25      | 58      |       |  |
| 9230                                                      | Veränderung Eigenkapital (lt. Bilanz)                        | € ha LF | -138                 | 360                                           | 132     | -281    | 225     |       |  |
| 9236                                                      | ber. Eigenkapitalveränderung (lt. Bilanz)                    | € ha LF | -143                 | 0                                             | 0       | 0       | 0       |       |  |

| 9. Pflanzenbau-Viehhaltungsverbundbetriebe (VB-PFL-Vieh; 830)<br>WJ 2017/18 |                                                    |                                          |               | Pflanzenbau-Viehhaltungsverbundbetriebe (VB-PFL-Vieh; 830) |       |       |       |       |       |       |
|-----------------------------------------------------------------------------|----------------------------------------------------|------------------------------------------|---------------|------------------------------------------------------------|-------|-------|-------|-------|-------|-------|
| Rubrik                                                                      | KZ                                                 | Kennwerte                                | Einheit       | EU*                                                        |       |       | GBR   | JP    |       |       |
|                                                                             |                                                    |                                          |               | E                                                          | M     | W     | M     | E     | M     | W     |
|                                                                             |                                                    | Anzahl Betriebe                          | n             | 6                                                          | 22    | 6     | 14    | 11    | 43    | 11    |
| Flächen                                                                     | 1006                                               | Wirtschaftliche Betriebsgröße in SO      | TEUR          | 345                                                        | 327   | 299   | 706   | 2.973 | 2.879 | 2.036 |
|                                                                             | 1056                                               | Ertragsmeßzahl                           | EMZ/ar        | 38                                                         | 44    | 48    | 46    | 35    | 42    | 41    |
|                                                                             | 1030                                               | Landw. gen. Fläche                       | ha            | 202                                                        | 204   | 223   | 350   | 1544  | 1.527 | 1.073 |
|                                                                             | 1150                                               | dar. Ackerfläche                         | % der LF      | 72                                                         | 71    | 71    | 85    | 82    | 84    | 81    |
|                                                                             | 1182                                               | Hauptfutterfläche je RGV                 | ar / RGV      | 78                                                         | 76    | 107   | 65    | 81    | 76    | 91    |
|                                                                             | 1033                                               | Nettopachtfläche                         | % der LF      | 68                                                         | 67    | 64    | 63    | 75    | 75    | 76    |
| 5765                                                                        | Pachtpreis/ha Pachtfläche                          | €/ha                                     | 261           | 242                                                        | 273   | 277   | 191   | 196   | 154   |       |
| Arbeitskräfte                                                               | 1114                                               | Arbeitskräftebesatz                      | AK/ 100 ha LF | 0,94                                                       | 1,34  | 1,60  | 1,65  | 1,71  | 1,61  | 1,52  |
|                                                                             | 1110                                               | Arbeitskräfte                            | AK            | 189                                                        | 2,75  | 3,57  | 5,77  | 26,48 | 24,62 | 16,34 |
|                                                                             | 1120                                               | dar. nicht entlohnte AK                  | nAK           | 165                                                        | 1,34  | 1,25  | 2,40  | 0,00  | 0,00  | 0,00  |
| Anbauverhältnisse                                                           | 1210                                               | Getreide ohne Körnermais                 | % AF          | 68,47                                                      | 61,45 | 56,53 | 48,26 | 54,42 | 53,75 | 53,04 |
|                                                                             | 1201                                               | Körnermais                               | % AF          | 0,41                                                       | 1,31  | 4,26  | 0,62  | 3,14  | 1,96  | 0,15  |
|                                                                             | 1235                                               | Ölfrüchte                                | % AF          | 10,51                                                      | 14,37 | 12,95 | 15,37 | 16,16 | 17,06 | 16,27 |
|                                                                             | 1237                                               | dar. Winterraps                          | % AF          | 10,51                                                      | 14,07 | 12,77 | 15,37 | 15,00 | 16,00 | 14,86 |
|                                                                             | 1231                                               | Hülsenfrüchte                            | % AF          | 0,60                                                       | 3,11  | 2,92  | 0,21  | 4,35  | 2,97  | 1,11  |
|                                                                             | 1250                                               | Zuckerrüben                              | % AF          | 1,62                                                       | 1,48  | 2,25  | 1,83  | 2,33  | 2,95  | 2,96  |
|                                                                             | 1271                                               | Silomais                                 | % AF          | 13,79                                                      | 12,14 | 13,50 | 17,51 | 12,33 | 12,52 | 17,60 |
| 1280                                                                        | Stilllegung einschl. NaWaRo                        | % AF                                     | 3,09          | 2,50                                                       | 2,46  | 2,36  | 2,58  | 2,61  | 2,25  |       |
| Erträge (Erntefläche)                                                       | 1411                                               | Getreide ohne Körnermais                 | dt/ ha        | 50,8                                                       | 61,2  | 65,3  | 59,6  | 55,6  | 58,2  | 54,2  |
|                                                                             | 1420                                               | dar. Winterweizen                        | dt/ ha        | 69,5                                                       | 65,3  | 65,0  | 67,5  | 63,7  | 66,9  | 64,6  |
|                                                                             | 1433                                               | Roggen                                   | dt/ ha        | 43,2                                                       | 54,9  | 75,7  | 50,3  | 41,3  | 42,0  | 44,4  |
|                                                                             | 1425                                               | Gerste                                   | dt/ ha        | 48,1                                                       | 57,8  | 66,4  | 56,7  | 59,5  | 62,6  | 52,0  |
|                                                                             | 1434                                               | Triticale                                | dt/ ha        | 39,9                                                       | 41,0  | 50,6  | 66,3  | 48,9  | 50,0  | 54,1  |
|                                                                             | 1441                                               | Körnermais                               | dt/ ha        | 34,2                                                       | 48,0  | 49,3  | 165,1 | 103,9 | 95,8  | 37,3  |
|                                                                             | 1466                                               | Winterraps                               | dt/ ha        | 35,7                                                       | 30,8  | 27,9  | 31,4  | 32,3  | 30,6  | 30,5  |
| 1473                                                                        | Zuckerrüben                                        | dt/ ha                                   | 634           | 680                                                        | 773   | 767   | 773   | 800   | 744   |       |
| Erlöse (pflanzl.)                                                           | 1511                                               | Getreide ohne Körnermais                 | €/ dt         | 14,0                                                       | 14,7  | 14,9  | 14,4  | 14,7  | 14,9  | 14,1  |
|                                                                             | 1520                                               | dar. Winterweizen                        | €/ dt         | 14,6                                                       | 15,7  | 15,9  | 15,2  | 15,7  | 15,8  | 15,5  |
|                                                                             | 1533                                               | Roggen                                   | €/ dt         | 13,6                                                       | 13,5  | 13,5  | 12,9  | 13,8  | 13,5  | 12,3  |
|                                                                             | 1525                                               | Gerste                                   | €/ dt         | 13,0                                                       | 13,2  | 13,2  | 13,7  | 13,9  | 14,4  | 13,7  |
|                                                                             | 1534                                               | Triticale                                | €/ dt         | 13,2                                                       | 13,3  | 13,3  | 13,7  | 13,7  | 14,8  | 13,7  |
|                                                                             | 1541                                               | Körnermais                               | €/ dt         | 15,2                                                       | 12,2  | 12,0  | 9,6   | 9,7   | 10,9  | 9,2   |
|                                                                             | 1566                                               | Winterraps                               | €/ dt         | 37,3                                                       | 37,2  | 36,2  | 35,9  | 38,3  | 37,8  | 37,3  |
| 1573                                                                        | Zuckerrüben                                        | €/ dt                                    | 3,33          | 2,89                                                       | 2,56  | 2,73  | 2,78  | 2,82  | 2,76  |       |
| Viehbestand                                                                 | 1300                                               | Viehbesatz                               | VE/ 100 ha LF | 58,2                                                       | 55,9  | 40,6  | 54,8  | 55,3  | 50,7  | 52,2  |
|                                                                             | 1330                                               | dar. Rindvieh insges.                    | VE/ 100 ha LF | 51,5                                                       | 51,3  | 38,2  | 54,2  | 40,8  | 39,1  | 40,6  |
|                                                                             | 1335                                               | dar. Milchkuhe                           | Stück         | 37,4                                                       | 31,4  | 22,3  | 100,7 | 384,4 | 349,5 | 243,6 |
|                                                                             | 1336                                               | dar. Mutter- und Ammenkuhe               | VE/ 100 ha LF | 10,6                                                       | 9,8   | 9,8   | 1,2   | 1,0   | 0,7   | 0,6   |
|                                                                             | 1350                                               | Schweine insges.                         | VE/ 100 ha LF | 6,6                                                        | 4,2   | 1,8   | 0,2   | 14,4  | 10,2  | 5,8   |
| 1352                                                                        | dar. Zuchtsauen                                    | Stück                                    | 3,1           | 1,2                                                        | 0,0   | 0,0   | 56,1  | 37,5  | 0,0   |       |
| Leistungen/ Erlöse (tierisch)                                               | 1601                                               | geborene Kälber je Kuh                   | Stück/ Kuh    | 0,94                                                       | 0,88  | 0,92  | 1,01  | 1,02  | 1,02  | 1,02  |
|                                                                             | 1631                                               | Milchleistung                            | kg/ Kuh       | 7.557                                                      | 7.722 | 6.962 | 9.387 | 9.462 | 9.286 | 8.798 |
|                                                                             | 6631                                               | Milchverkaufserlös                       | Ct/ kg        | 34,91                                                      | 37,70 | 45,42 | 36,84 | 35,28 | 35,57 | 35,70 |
|                                                                             | 1612                                               | Aufzuchtleistung je Zuchtsau             | Stück/ Sau    | 214                                                        | 16,7  | 0,0   | 0,0   | 27,9  | 26,8  | 0,0   |
|                                                                             | 6641                                               | Verkaufserlös Ferkel und Läufer          | €/ Stück      | 90                                                         | 78    | 0     | 89    | 45    | 52    | 0     |
|                                                                             | 1751                                               | Verkaufte Mastschweine (über 50 kg)      | Stück         | 73                                                         | 68    | 32    | 6     | 1.003 | 835   | 593   |
| 6651                                                                        | Verkaufserlös Mastschweine                         | €/ Stück                                 | 115           | 171                                                        | 386   | 397   | 133   | 143   | 151   |       |
| Bilanz Schlussbilanz Aktiva                                                 | 2000                                               | Bilanzvermögen Aktiva Schlussbilanz      | €/ ha LF      | 3.645                                                      | 4.381 | 4.737 | 5.628 | 4.495 | 5.016 | 4.753 |
|                                                                             | 2020                                               | dar. Anlagevermögen o. Tiere insges.     | €/ ha LF      | 2.804                                                      | 3.422 | 3.976 | 4.328 | 2.940 | 3.469 | 3.490 |
|                                                                             | 2111                                               | dar. Boden                               | €/ ha LF      | 1.671                                                      | 1.698 | 2.117 | 2.274 | 1.247 | 1.539 | 1.289 |
|                                                                             | 2115                                               | Baul. Anlagen, Gebäude insg.             | €/ ha LF      | 168                                                        | 532   | 571   | 279   | 698   | 794   | 872   |
|                                                                             | 2140                                               | techn. Anl./ Masch. u. and. Anlag.       | €/ ha LF      | 569                                                        | 1.020 | 1.170 | 1.577 | 904   | 969   | 1.181 |
|                                                                             | 2200                                               | Finanzanlagen                            | €/ ha LF      | 61                                                         | 45    | 25    | 53    | 86    | 112   | 141   |
|                                                                             | 2210                                               | Anteile/ Ausleihen/ Beteiligungen        | €/ ha LF      | 59                                                         | 37    | 25    | 47    | 40    | 59    | 103   |
|                                                                             | 2300                                               | Tiervermögen                             | €/ ha LF      | 354                                                        | 332   | 246   | 377   | 311   | 284   | 286   |
|                                                                             | 2320                                               | dar. Rindvieh                            | €/ ha LF      | 340                                                        | 309   | 234   | 370   | 278   | 258   | 275   |
|                                                                             | 2330                                               | Schweine                                 | €/ ha LF      | 12                                                         | 19    | 7     | 2     | 33    | 24    | 8     |
|                                                                             | 2400                                               | Umlaufverm. o. Vieh                      | €/ ha LF      | 466                                                        | 606   | 486   | 800   | 1.226 | 1.244 | 961   |
| 2410                                                                        | dar. Vorräte                                       | €/ ha LF                                 | 301           | 303                                                        | 292   | 380   | 503   | 542   | 560   |       |
| 2412                                                                        | dar. Feldinventar                                  | €/ ha LF                                 | 267           | 255                                                        | 281   | 365   | 300   | 291   | 285   |       |
| 2420                                                                        | Finanzumlaufvermögen                               | €/ ha LF                                 | 165           | 303                                                        | 195   | 420   | 723   | 702   | 401   |       |
| Bilanz Schlussbilanz Passiva                                                | 9041                                               | Eigenkapital                             | €/ ha LF      | 1.993                                                      | 1.992 | 1.992 | 2.258 | 2.900 | 3.003 | 1.762 |
|                                                                             | 3140                                               | Sonderposten m. Rücklagenanteil          | €/ ha LF      | 55                                                         | 73    | 2     | 36    | 165   | 132   | 170   |
|                                                                             | 9042                                               | Fremdkapital                             | €/ ha LF      | 1.652                                                      | 2.384 | 2.730 | 3.271 | 1.596 | 2.013 | 2.990 |
|                                                                             | 3500                                               | dar. Verbindlichkeiten insges.           | €/ ha LF      | 1.533                                                      | 2.257 | 2.652 | 3.049 | 1.344 | 1.790 | 2.786 |
|                                                                             | 3510                                               | dar. gegenüber Kreditinstituten          | €/ ha LF      | 1.090                                                      | 1.850 | 2.204 | 2.509 | 1.134 | 1.460 | 1.763 |
|                                                                             | 3513                                               | dar. Verbindlichkeiten <= 1 Jahr         | €/ ha LF      | 85                                                         | 522   | 332   | 31    | 189   | 318   | 234   |
|                                                                             | 3521                                               | aus Lieferungen und Leistungen           | €/ ha LF      | 436                                                        | 363   | 366   | 429   | 96    | 144   | 383   |
| 3540                                                                        | ggü. verb. u. beteiligten Untern. sowie Gesellsch. | €/ ha LF                                 | 0             | 0                                                          | 0     | 2     | 8     | 54    | 273   |       |
| Investitionen                                                               | 8300                                               | Bruttoinvestitionen                      | €/ ha LF      | 292                                                        | 218   | 122   | 498   | 299   | 368   | 379   |
|                                                                             | 8231                                               | dar. Boden                               | €/ ha LF      | 0                                                          | 2     | 0     | 226   | 38    | 71    | 100   |
|                                                                             | 8232                                               | Wirtschaftsgeb., baul. Anlagen           | €/ ha LF      | 2                                                          | 2     | 0     | 0     | 16    | 15    | 1     |
|                                                                             | 8240                                               | techn. Anl., Masch. u. a. Anlagen        | €/ ha LF      | 123                                                        | 147   | 59    | 216   | 230   | 192   | 210   |
|                                                                             | 2800                                               | Veränd. Tiervermögen                     | €/ ha LF      | -12                                                        | -18   | -17   | -12   | 5     | -4    | -18   |
|                                                                             | 8400                                               | Nettoinvestitionen                       | €/ ha LF      | 113                                                        | -62   | -231  | 59    | 54    | 57    | 86    |
| 9280                                                                        | Anlagenintensität                                  | %                                        | 23            | 37                                                         | 39    | 35    | 38    | 38    | 45    |       |
| Finanzierung                                                                | 9314                                               | Nettoverbindlichkeiten                   | €/ ha LF      | 1.368                                                      | 1.954 | 2.458 | 2.628 | 622   | 1.088 | 2.384 |
|                                                                             | 3880                                               | Veränd. Nettoverbindlichkeiten insgesamt | €/ ha LF      | 59                                                         | -68   | -194  | 190   | -58   | 6     | 127   |
|                                                                             | 2920                                               | Veränd. Finanzumlaufvermögen             | €/ ha LF      | 52                                                         | 61    | 33    | -30   | 72    | 42    | 30    |
|                                                                             | 7231                                               | Zinsquote                                | %             | 2,84                                                       | 2,29  | 2,22  | 2,44  | 2,18  | 2,57  | 2,91  |

| noch 9. Pflanzenbau-Viehhaltungsverbundbetriebe (VB-PFL-Vieh; 830) WJ 2017/18 |                                                              |            |         | Pflanzenbau-Viehhaltungsverbundbetriebe (VB-PFL-Vieh; 830) |         |         |         |         |         |       |
|-------------------------------------------------------------------------------|--------------------------------------------------------------|------------|---------|------------------------------------------------------------|---------|---------|---------|---------|---------|-------|
| KZ-Nr.                                                                        | Kennwerte                                                    | Einheit    | Rubrik  | EU*                                                        |         |         | GbR     | JP      |         |       |
|                                                                               |                                                              |            |         | E                                                          | M       | W       | M       | E       | M       | W     |
| 4000                                                                          | Betriebliche Erträge insgesamt                               | €/ ha LF   | Erträge | 1749                                                       | 1.801   | 1614    | 2.582   | 2.323   | 2.371   | 2.353 |
| 4100                                                                          | dar. Umsatzerlöse ldw. Pflanzenproduktion                    | €/ ha LF   |         | 587                                                        | 563     | 571     | 707     | 621     | 661     | 511   |
| 4112                                                                          | dar. Getreide ohne Körnermais                                | €/ ha LF   |         | 284                                                        | 330     | 344     | 328     | 324     | 348     | 279   |
| 4111                                                                          | Körnermais                                                   | €/ ha LF   |         | 2                                                          | 6       | 18      | 6       | 26      | 14      | 0     |
| 4120                                                                          | Hülsenfr., Ölf., Faserpfl.                                   | €/ ha LF   |         | 113                                                        | 127     | 93      | 150     | 183     | 171     | 123   |
| 4140                                                                          | Zuckerrüben                                                  | €/ ha LF   |         | 28                                                         | 22      | 31      | 33      | 45      | 56      | 49    |
| 4200                                                                          | Umsatzerlöse Tierproduktion                                  | €/ ha LF   |         | 722                                                        | 766     | 535     | 1.184   | 1.051   | 973     | 1.011 |
| 4220                                                                          | dar. Rinder                                                  | €/ ha LF   |         | 200                                                        | 265     | 163     | 182     | 97      | 113     | 170   |
| 4230                                                                          | Milch                                                        | €/ ha LF   |         | 476                                                        | 442     | 313     | 982     | 818     | 739     | 690   |
| 4240                                                                          | Schweine                                                     | €/ ha LF   |         | 45                                                         | 58      | 56      | 7       | 136     | 102     | 84    |
| 4360                                                                          | Nebenbetriebe/Handel /Dienstleistungen                       | €/ ha LF   |         | 76                                                         | 67      | 105     | 297     | 149     | 253     | 302   |
| 4368                                                                          | dar. Lohnarbeit/Masch.-Miete                                 | €/ ha LF   |         | 67                                                         | 37      | 37      | 36      | 12      | 29      | 55    |
| 4400                                                                          | Bestandsveränderungen                                        | €/ ha LF   |         | -3                                                         | -5      | -11     | -13     | -19     | -4      | 18    |
| 4500                                                                          | sonst. betriebl. Erträge                                     | €/ ha LF   |         | 363                                                        | 410     | 414     | 402     | 520     | 484     | 509   |
| 4510                                                                          | dar. Zulagen/Zuschüsse                                       | €/ ha LF   |         | 329                                                        | 354     | 351     | 336     | 386     | 367     | 382   |
| 4520                                                                          | dar. Aufwandsbez. Zahlungen                                  | €/ ha LF   |         | 23                                                         | 30      | 34      | 33      | 34      | 34      | 43    |
| 4530                                                                          | Invest.-Zulagen u.-Zuschüsse, Zinszusch.                     | €/ ha LF   |         | 0                                                          | 4       | 0       | 1       | 9       | 6       | 6     |
| 4600                                                                          | dar. produktbezogene Zahlungen                               | €/ ha LF   |         | 2                                                          | 2       | 2       | 4       | 7       | 9       | 3     |
| 4660                                                                          | dar. betriebsbezogene Zahlungen                              | €/ ha LF   |         | 304                                                        | 322     | 315     | 299     | 345     | 324     | 336   |
| 4655                                                                          | Entkoppelte Betriebsprämie                                   | €/ ha LF   |         | 273                                                        | 277     | 267     | 274     | 286     | 279     | 272   |
| 4680                                                                          | Ausgleichszulage                                             | €/ ha LF   | 7       | 4                                                          | 5       | 3       | 17      | 11      | 20      |       |
| 4690                                                                          | Prämien umweltg. Agrarerz.                                   | €/ ha LF   | 23      | 39                                                         | 43      | 21      | 31      | 29      | 40      |       |
| 4900                                                                          | Zeitraumfremder Ertrag                                       | €/ ha LF   | 9       | 25                                                         | 15      | 29      | 28      | 32      | 28      |       |
| 5000                                                                          | Betriebliche Aufwendungen insges.                            | €/ ha LF   | 1355    | 1.597                                                      | 1.635   | 2.180   | 2.114   | 2.237   | 2.318   |       |
| 5100                                                                          | dar. Materialaufwand                                         | €/ ha LF   | 698     | 736                                                        | 637     | 1.031   | 920     | 983     | 1.106   |       |
| 5110                                                                          | dar. Pflanzenproduktion                                      | €/ ha LF   | 236     | 247                                                        | 248     | 282     | 288     | 308     | 294     |       |
| 5111                                                                          | dar. Saat- und Pflanzgut                                     | €/ ha LF   | 55      | 57                                                         | 55      | 90      | 72      | 72      | 75      |       |
| 5112                                                                          | Düngemittel                                                  | €/ ha LF   | 98      | 100                                                        | 83      | 94      | 102     | 105     | 97      |       |
| 5113                                                                          | Pflanzenschutz                                               | €/ ha LF   | 72      | 75                                                         | 84      | 76      | 90      | 95      | 82      |       |
| 5210                                                                          | dar. Tierproduktion                                          | €/ ha LF   | 174     | 256                                                        | 170     | 403     | 381     | 390     | 489     |       |
| 5211                                                                          | dar. Tierzukaufe                                             | €/ ha LF   | 26      | 82                                                         | 28      | 40      | 22      | 47      | 142     |       |
| 5280                                                                          | Futtermittel                                                 | €/ ha LF   | 90      | 113                                                        | 85      | 252     | 271     | 253     | 261     |       |
| 5291                                                                          | Tierarzt, Besamung                                           | €/ ha LF   | 28      | 31                                                         | 31      | 66      | 56      | 47      | 41      |       |
| 5330                                                                          | Handel, Dienstl. Nebenbetriebe                               | €/ ha LF   | 1       | 2                                                          | 4       | 18      | 24      | 36      | 62      |       |
| 5350                                                                          | Sonstiger Materialaufwand                                    | €/ ha LF   | 286     | 232                                                        | 214     | 325     | 232     | 250     | 265     |       |
| 5351                                                                          | dar. Heizmaterial, Strom, Wasser                             | €/ ha LF   | 38      | 34                                                         | 28      | 46      | 47      | 53      | 54      |       |
| 5355                                                                          | Treib- und Schmierstoffe                                     | €/ ha LF   | 107     | 116                                                        | 131     | 129     | 110     | 118     | 130     |       |
| 5357                                                                          | Lohnarbeit, Maschinenmiete                                   | €/ ha LF   | 141     | 82                                                         | 55      | 150     | 48      | 47      | 59      |       |
| 5500                                                                          | Personalaufwand                                              | €/ ha LF   | 39      | 163                                                        | 226     | 263     | 562     | 525     | 469     |       |
| 5600                                                                          | Abschreibungen insges.                                       | €/ ha LF   | 147     | 261                                                        | 320     | 334     | 221     | 253     | 271     |       |
| 5635                                                                          | dar. Afa Gebäude, baul. Anlagen                              | €/ ha LF   | 28      | 42                                                         | 48      | 40      | 54      | 69      | 70      |       |
| 5660                                                                          | Afa techn. Anlagen, Maschinen, PKW                           | €/ ha LF   | 118     | 218                                                        | 270     | 290     | 166     | 184     | 200     |       |
| 5710                                                                          | Unterhaltung insgesamt                                       | €/ ha LF   | 113     | 120                                                        | 123     | 148     | 140     | 163     | 170     |       |
| 5715                                                                          | dar. Unterh. Gebäude, baul. Anlagen insges.                  | €/ ha LF   | 8       | 17                                                         | 5       | 23      | 31      | 34      | 25      |       |
| 5720                                                                          | Unterh. techn. Anlagen, Masch., PKW                          | €/ ha LF   | 104     | 102                                                        | 118     | 125     | 104     | 113     | 123     |       |
| 5730                                                                          | Betriebsversicherungen                                       | €/ ha LF   | 56      | 56                                                         | 56      | 62      | 45      | 50      | 53      |       |
| 5740                                                                          | Sonst. Betriebsaufwand                                       | €/ ha LF   | 254     | 242                                                        | 270     | 324     | 217     | 253     | 243     |       |
| 5742                                                                          | dar. Pacht für LuF                                           | €/ ha LF   | 180     | 165                                                        | 182     | 209     | 150     | 154     | 131     |       |
| 5770                                                                          | Zeitraumfremder Aufwand                                      | €/ ha LF   | 48      | 20                                                         | 3       | 19      | 10      | 10      | 5       |       |
| 6000                                                                          | Betriebsergebnis                                             | €/ ha LF   | 393     | 204                                                        | -21     | 401     | 208     | 134     | 35      |       |
| 7000                                                                          | Finanzergebnis                                               | €/ ha LF   | -41     | -49                                                        | -58     | -71     | -26     | -31     | -54     |       |
| 7230                                                                          | dar. Zinsaufwand                                             | €/ ha LF   | 44      | 52                                                         | 59      | 75      | 29      | 46      | 81      |       |
| 7500                                                                          | Ergebnis der gewöhnlichen Geschäftstätigkeit                 | €/ ha LF   | 353     | 155                                                        | -79     | 330     | 182     | 103     | -19     |       |
| 7700                                                                          | Steuerergebnis (Betriebliche Steuern insgesamt)              | €/ ha LF   | 15      | 16                                                         | 18      | 15      | 27      | 25      | 11      |       |
| 9000                                                                          | Gewinn / Jahresüberschuss                                    | €          | 68.222  | 28.424                                                     | -21.702 | 110.578 | 268.150 | 138.440 | -29.935 |       |
| 9001                                                                          | Gewinn / Jahresüberschuss                                    | €/ ha LF   | 338     | 139                                                        | -97     | 316     | 174     | 91      | -28     |       |
| 9004                                                                          | Ordentliches Ergebnis                                        | €/ ha LF   | 378     | 133                                                        | -109    | 296     | 162     | 63      | -76     |       |
| 1130                                                                          | Lohnansatz                                                   | €/ ha LF   | 257     | 214                                                        | 186     | 209     | 0       | 0       | 0       |       |
| 9010                                                                          | Zinsansatz für das Eigenkapital                              | €/ ha LF   | 98      | 99                                                         | 104     | 117     | 93      | 93      | 58      |       |
| 9012                                                                          | Pachtansatz für eigenen Boden                                | €/ ha LF E | 243     | 238                                                        | 250     | 265     | 172     | 191     | 157     |       |
| 9071                                                                          | Betriebseinkommen (Wertschöpfung)                            | €/ ha LF   | 649     | 512                                                        | 350     | 813     | 884     | 771     | 572     |       |
| 9072                                                                          | Betriebseinkommensrate (Wertschöpfung des Betriebes in v.H.) | %          | 37      | 29                                                         | 22      | 32      | 39      | 33      | 25      |       |
| 9031                                                                          | Reinertrag                                                   | €/ ha LF   | 164     | -30                                                        | -237    | 161     | 191     | 108     | 5       |       |
| 9032                                                                          | Reinertrag des pacht- u. schuldenfreien Betriebes            | €/ ha LF   | 353     | 135                                                        | -62     | 341     | 322     | 246     | 103     |       |
| 9022                                                                          | Gesamtarbeitsertag                                           | €/ AK      | 33.993  | 14.629                                                     | 817     | 26.814  | 36.807  | 30.693  | 22.007  |       |
| 9063                                                                          | Arbeitsertag                                                 | €/ nAK     | 34.195  | 5.186                                                      | -38.044 | 26.101  | 0       | 0       | 0       |       |
| 9051                                                                          | Unternehmergewinn (ordentlich)                               | €/ AK      | 2.339   | -13.429                                                    | -24.921 | -1.871  | 4.028   | -1.839  | -8.775  |       |
| 9051                                                                          | Unternehmergewinn (ordentlich)                               | €/ ha LF   | 22      | -180                                                       | -399    | -31     | 69      | -30     | -134    |       |
| 9102                                                                          | Umsatzrentabilität                                           | %          | 6,9     | -4,6                                                       | -18,5   | 3,4     | 5,4     | 1,6     | -3,4    |       |
| 9120                                                                          | Gesamtkapitalrendite                                         | %          | 4,5     | -0,7                                                       | -5,0    | 2,9     | 4,3     | 2,2     | 0,1     |       |
| 9131                                                                          | Eigenkapitalrentabilität (ohne Boden)                        | %          | 2,8     | -7,1                                                       | -21,1   | -1,3    | 7,2     | 1,3     | -13,5   |       |
| 9141                                                                          | Nettorrentabilität                                           | %          | 106,2   | 42,5                                                       | -37,8   | 90,6    | 174,4   | 68,1    | -132,3  |       |
| 9221                                                                          | Cash Flow I                                                  | €/ ha LF   | 505     | 415                                                        | 248     | 757     | 361     | 338     | 223     |       |
| 9222                                                                          | Cash Flow II                                                 | €/ ha LF   | 206     | 284                                                        | 328     | 770     | 361     | 338     | 223     |       |
| 9223                                                                          | Cash Flow III                                                | €/ ha LF   | 95      | 44                                                         | -57     | 402     | 182     | 73      | -383    |       |
| 9200                                                                          | Liquidität 1. Grades                                         | %          | 8       | 29                                                         | 6       | 12      | 120     | 65      | 13      |       |
| 9240                                                                          | Kapitaldienst (Zinsen + Tilgung)                             | €/ ha LF   | 154     | 291                                                        | 444     | 442     | 208     | 310     | 686     |       |
| 9231                                                                          | Kapitaldienstgrenze langfristig                              | €/ ha      | 134     | 33                                                         | -42     | 1       | 166     | 101     | 29      |       |
| 9232                                                                          | Kapitaldienstgrenze mittelfristig                            | €/ ha      | 162     | 75                                                         | 6       | 41      | 219     | 170     | 99      |       |
| 9233                                                                          | Kapitaldienstgrenze kurzfristig                              | €/ ha      | 281     | 294                                                        | 278     | 335     | 386     | 355     | 300     |       |
| 9290                                                                          | Anlagendeckung                                               | %          | 71      | 58                                                         | 50      | 52      | 99      | 87      | 51      |       |
| 9270                                                                          | Eigenkapitalquote                                            | %          | 55      | 45                                                         | 42      | 40      | 65      | 60      | 37      |       |
| 9230                                                                          | Veränderung Eigenkapital (lt. Bilanz)                        | €/ ha LF   | 38      | -4                                                         | -37     | -142    | 147     | 56      | -41     |       |
| 9236                                                                          | ber. Eigenkapitalveränderung (lt. Bilanz)                    | €/ ha LF   | 99      | -17                                                        | -101    | 0       | 0       | 0       | 0       |       |

| 10. Ackerbau-Weideviehverbundbetriebe (VB-A/F; 831, 832, 833)<br>WJ 2017/18 |                            |                                                    |               | Ackerbau-Michvieh-VB (831) |       |       | Michvieh-Ackerbau-VB (832) |       |       | A-Weide-VB (833) |  |
|-----------------------------------------------------------------------------|----------------------------|----------------------------------------------------|---------------|----------------------------|-------|-------|----------------------------|-------|-------|------------------|--|
| Rubrik                                                                      | KZ                         | Kennwerte                                          | Einheit       | JP                         |       |       | EU*                        |       | JP    | EU*              |  |
|                                                                             |                            |                                                    |               | E                          | M     | W     | M                          | M     | M     | M                |  |
|                                                                             |                            | Anzahl Betriebe                                    | n             | 6                          | 24    | 6     | 7                          | 9     | 13    | 8                |  |
| Flächen                                                                     | 1006                       | Wirtschaftliche Betriebsgröße in SO                | TEUR          | 3.040                      | 2.603 | 1.916 | 390                        | 890   | 3.014 | 261              |  |
|                                                                             | 1056                       | Ertragsmeßzahl                                     | EMZ/ar        | 33                         | 42    | 45    | 41                         | 48    | 33    | 43               |  |
|                                                                             | 1030                       | Landw. gen. Fläche                                 | ha            | 1615                       | 1.420 | 1.097 | 200                        | 395   | 1.559 | 217              |  |
|                                                                             | 1150                       | dar. Ackerfläche                                   | % der LF      | 84                         | 85    | 82    | 68                         | 86    | 77    | 68               |  |
|                                                                             | 1182                       | Hauptfutterfläche je RGV                           | ar / RGV      | 81                         | 71    | 91    | 74                         | 53    | 78    | 70               |  |
|                                                                             | 1033                       | Nettopachtfläche                                   | % der LF      | 78                         | 77    | 74    | 62                         | 63    | 70    | 69               |  |
|                                                                             | 5765                       | Pachtpreis/ha Pachtfläche                          | €/ha          | 208                        | 243   | 213   | 218                        | 295   | 156   | 267              |  |
| Arbeitskräfte                                                               | 1114                       | Arbeitskräftebesatz                                | AK/ 100 ha LF | 174                        | 158   | 146   | 163                        | 179   | 166   | 0,84             |  |
|                                                                             | 1110                       | Arbeitskräfte                                      | AK            | 28,18                      | 22,47 | 16,03 | 3,27                       | 7,09  | 25,94 | 1,83             |  |
|                                                                             | 1120                       | dar. nicht entlohnte AK                            | nAK           | 0,00                       | 0,00  | 0,00  | 1,55                       | 2,49  | 0,00  | 1,32             |  |
| Anbau-<br>verhältnisse                                                      | 1210                       | Getreide ohne Körnermais                           | % AF          | 57,41                      | 54,13 | 52,27 | 49,16                      | 46,57 | 51,56 | 62,83            |  |
|                                                                             | 1201                       | Körnermais                                         | % AF          | 3,51                       | 2,23  | 1,13  | 4,24                       | 0,85  | 2,46  | 0,00             |  |
|                                                                             | 1235                       | Ölfrüchte                                          | % AF          | 17,24                      | 18,36 | 16,17 | 17,10                      | 16,10 | 14,88 | 17,34            |  |
|                                                                             | 1237                       | dar. Winterraps                                    | % AF          | 16,10                      | 17,55 | 15,36 | 16,29                      | 16,10 | 13,27 | 17,20            |  |
|                                                                             | 1231                       | Hülsenfrüchte                                      | % AF          | 3,19                       | 3,22  | 1,46  | 7,52                       | 0,28  | 3,23  | 2,25             |  |
|                                                                             | 1250                       | Zuckerrüben                                        | % AF          | 2,92                       | 3,37  | 4,08  | 1,13                       | 1,53  | 1,23  | 0,64             |  |
|                                                                             | 1271                       | Silomais                                           | % AF          | 11,21                      | 10,99 | 13,91 | 16,52                      | 17,17 | 16,72 | 11,81            |  |
|                                                                             | 1280                       | Stilllegung einschl. NaWaRo                        | % AF          | 2,41                       | 1,92  | 2,84  | 0,74                       | 2,40  | 3,30  | 3,01             |  |
| Erträge<br>(Erntefläche)                                                    | 1411                       | Getreide ohne Körnermais                           | dt/ ha        | 54,2                       | 61,8  | 62,8  | 63,8                       | 60,9  | 52,1  | 68,7             |  |
|                                                                             | 1420                       | dar. Winterweizen                                  | dt/ ha        | 61,5                       | 66,3  | 67,7  | 56,1                       | 67,5  | 63,9  | 70,5             |  |
|                                                                             | 1433                       | Roggen                                             | dt/ ha        | 47,2                       | 48,5  | 44,0  | 49,1                       | 53,3  | 39,6  | 63,3             |  |
|                                                                             | 1425                       | Gerste                                             | dt/ ha        | 53,3                       | 64,5  | 68,2  | 55,3                       | 55,7  | 59,5  | 67,8             |  |
|                                                                             | 1434                       | Triticale                                          | dt/ ha        | 47,3                       | 56,9  | 63,2  | 41,9                       | 70,0  | 48,8  | 0,0              |  |
|                                                                             | 1441                       | Körnermais                                         | dt/ ha        | 116                        | 95,1  | 82,0  | 48,0                       | 165,1 | 97,9  | 0,0              |  |
|                                                                             | 1466                       | Winterraps                                         | dt/ ha        | 32,9                       | 30,3  | 30,9  | 27,4                       | 32,9  | 31,1  | 34,7             |  |
| 1473                                                                        | Zuckerrüben                | dt/ ha                                             | 825           | 776                        | 828   | 680   | 794                        | 624   | 505   |                  |  |
| Erlöse<br>(pflanzl.)                                                        | 1511                       | Getreide ohne Körnermais                           | €/ dt         | 14,5                       | 14,8  | 14,5  | 13,8                       | 14,9  | 14,2  | 15,6             |  |
|                                                                             | 1520                       | dar. Winterweizen                                  | €/ dt         | 15,6                       | 15,7  | 15,4  | 14,6                       | 15,7  | 15,6  | 16,6             |  |
|                                                                             | 1533                       | Roggen                                             | €/ dt         | 13,6                       | 14,0  | 13,1  | 13,3                       | 13,6  | 13,1  | 13,5             |  |
|                                                                             | 1525                       | Gerste                                             | €/ dt         | 13,3                       | 13,6  | 13,3  | 13,2                       | 13,9  | 13,8  | 13,0             |  |
|                                                                             | 1534                       | Triticale                                          | €/ dt         | 14,7                       | 15,2  | 14,2  | 12,9                       | 13,8  | 13,8  | 0,0              |  |
|                                                                             | 1541                       | Körnermais                                         | €/ dt         | 9,6                        | 11,6  | 9,6   | 12,2                       | 9,6   | 9,4   | 0,0              |  |
|                                                                             | 1566                       | Winterraps                                         | €/ dt         | 38,5                       | 37,8  | 35,7  | 36,6                       | 36,7  | 37,6  | 37,6             |  |
|                                                                             | 1573                       | Zuckerrüben                                        | €/ dt         | 2,8                        | 2,8   | 2,52  | 2,77                       | 2,62  | 2,93  | 2,53             |  |
| Viehbestand                                                                 | 1300                       | Viehbesatz                                         | VE/ 100 ha LF | 50,3                       | 42,2  | 35,7  | 57,8                       | 60,8  | 58,4  | 59,1             |  |
|                                                                             | 1330                       | dar. Rindvieh insges.                              | VE/ 100 ha LF | 34,3                       | 37,0  | 35,7  | 57,4                       | 60,3  | 51,9  | 59,0             |  |
|                                                                             | 1335                       | dar. Milchkühe                                     | Stück         | 366,7                      | 317,1 | 236,8 | 64,4                       | 146,0 | 478,1 | 0,0              |  |
|                                                                             | 1336                       | dar. Mutter- und Ammenkühe                         | VE/ 100 ha LF | 0,5                        | 0,8   | 0,5   | 1,4                        | 0,0   | 0,9   | 19,7             |  |
|                                                                             | 1350                       | Schweine insges.                                   | VE/ 100 ha LF | 16,0                       | 4,6   | 0,0   | 0,0                        | 0,0   | 3,0   | 0,0              |  |
|                                                                             | 1352                       | dar. Zuchtsauen                                    | Stück         | 59,1                       | 14,8  | 0,0   | 0,0                        | 0,0   | 0,0   | 0,0              |  |
| Leistungen/<br>Erlöse<br>(tierisch)                                         | 1601                       | geborene Kälber je Kuh                             | Stück/ Kuh    | 0,99                       | 1,00  | 1,01  | 0,86                       | 1,01  | 1,06  | 0,89             |  |
|                                                                             | 1631                       | Milchleistung                                      | kg/ Kuh       | 9.780                      | 9.291 | 8.417 | 8.195                      | 9.533 | 9.381 | 0                |  |
|                                                                             | 6631                       | Milchverkaufserlös                                 | €/ kg         | 34,84                      | 35,62 | 35,87 | 35,91                      | 36,82 | 35,56 | 0,00             |  |
|                                                                             | 1612                       | Aufzuchtleistung je Zuchtsau                       | Stück/ Sau    | 312                        | 312   | 0,0   | 0,0                        | 0,0   | 0,0   | 0,0              |  |
|                                                                             | 6641                       | Verkaufserlös Ferkel und Läufer                    | €/ Stück      | 44                         | 44    | 0     | 0                          | 0     | 48    | 0                |  |
|                                                                             | 1751                       | Verkaufte Mastschweine (über 50 kg)                | Stück         | 1.032                      | 258   | 0     | 0                          | 0     | 484   | 0                |  |
| 6651                                                                        | Verkaufserlös Mastschweine | €/ Stück                                           | 138           | 138                        | 0     | 0     | 0                          | 147   | 0     |                  |  |
| Bilanz<br>Schluss-<br>bilanz<br>Aktiva                                      | 2000                       | Bilanzvermögen Aktiva Schlussbilanz                | €/ ha LF      | 4.002                      | 4.816 | 4.885 | 4.568                      | 6.100 | 5.004 | 4.297            |  |
|                                                                             | 2020                       | dar. Anlagevermögen o. Tiere insges.               | €/ ha LF      | 2.642                      | 3.318 | 3.641 | 3.569                      | 4.759 | 3.495 | 3.430            |  |
|                                                                             | 2111                       | dar. Boden                                         | €/ ha LF      | 1.169                      | 1.558 | 1.582 | 1.588                      | 2.480 | 1.433 | 1.992            |  |
|                                                                             | 2115                       | Baul. Anlagen, Gebäude insg.                       | €/ ha LF      | 479                        | 700   | 1.052 | 738                        | 320   | 960   | 307              |  |
|                                                                             | 2140                       | techn. Anl./Masch. u. and. Anlag.                  | €/ ha LF      | 907                        | 915   | 871   | 1.125                      | 1.759 | 955   | 868              |  |
|                                                                             | 2200                       | Finanzanlagen                                      | €/ ha LF      | 82                         | 92    | 134   | 70                         | 57    | 134   | 40               |  |
|                                                                             | 2210                       | Anteile/Ausleihen/Beteiligungen                    | €/ ha LF      | 44                         | 41    | 40    | 50                         | 55    | 93    | 39               |  |
|                                                                             | 2300                       | Tiervermögen                                       | €/ ha LF      | 276                        | 266   | 215   | 386                        | 424   | 349   | 337              |  |
|                                                                             | 2320                       | dar. Rindvieh                                      | €/ ha LF      | 238                        | 254   | 215   | 377                        | 417   | 338   | 337              |  |
|                                                                             | 2330                       | Schweine                                           | €/ ha LF      | 37                         | 11    | 0     | 0                          | 0     | 9     | 0                |  |
|                                                                             | 2400                       | Umlaufverm. o. Vieh                                | €/ ha LF      | 1.075                      | 1.221 | 1.015 | 598                        | 896   | 1.145 | 516              |  |
|                                                                             | 2410                       | dar. Vorräte                                       | €/ ha LF      | 470                        | 548   | 502   | 372                        | 377   | 524   | 362              |  |
| 2412                                                                        | dar. Feldinvenatr          | €/ ha LF                                           | 295           | 260                        | 216   | 268   | 360                        | 293   | 334   |                  |  |
| 2420                                                                        | Finanzumlaufvermögen       | €/ ha LF                                           | 605           | 672                        | 512   | 227   | 519                        | 621   | 155   |                  |  |
| Bilanz<br>Schluss-<br>bilanz<br>Passiva                                     | 9041                       | Eigenkapital                                       | €/ ha LF      | 2.789                      | 3.026 | 2.436 | 1.845                      | 2.381 | 2.605 | 2.054            |  |
|                                                                             | 3140                       | Sonderposten m. Rücklagenanteil                    | €/ ha LF      | 123                        | 130   | 247   | 122                        | 50    | 168   | 0                |  |
|                                                                             | 9042                       | Fremdkapital                                       | €/ ha LF      | 1.212                      | 1.791 | 2.448 | 2.723                      | 3.719 | 2.399 | 2.243            |  |
|                                                                             | 3500                       | dar. Verbindlichkeiten insges.                     | €/ ha LF      | 989                        | 1.560 | 2.231 | 2.572                      | 3.495 | 2.162 | 2.173            |  |
|                                                                             | 3510                       | dar. gegenüber Kreditinstituten                    | €/ ha LF      | 757                        | 1.199 | 1.172 | 2.215                      | 2.874 | 1.812 | 1.711            |  |
|                                                                             | 3513                       | dar. Verbindlichkeiten=<=Uahr                      | €/ ha LF      | 165                        | 223   | 337   | 1.259                      | 38    | 198   | 17               |  |
|                                                                             | 3521                       | aus Lieferungen und Leistungen                     | €/ ha LF      | 93                         | 154   | 412   | 342                        | 478   | 142   | 408              |  |
|                                                                             | 3540                       | ggü. verb. u. beteiligten Untern. sowie Gesellsch. | €/ ha LF      | 13                         | 10    | 8     | 0                          | 3     | 160   | 0                |  |
| Investi-<br>tionen                                                          | 8300                       | Bruttoinvestitionen                                | €/ ha LF      | 306                        | 372   | 362   | 174                        | 603   | 345   | 217              |  |
|                                                                             | 8231                       | dar. Boden                                         | €/ ha LF      | 41                         | 43    | 30    | 8                          | 259   | 73    | 0                |  |
|                                                                             | 8232                       | Wirtschaftsgeb., baul. Anlagen                     | €/ ha LF      | 2                          | 21    | 2     | 0                          | 0     | 14    | 0                |  |
|                                                                             | 8240                       | techn. Anl./Maschinen u.a. Anlagen                 | €/ ha LF      | 231                        | 223   | 232   | 146                        | 265   | 172   | 84               |  |
|                                                                             | 2800                       | Veränd. Tiervermögen                               | €/ ha LF      | 5                          | -4    | -23   | -21                        | 14    | -6    | -2               |  |
|                                                                             | 8400                       | Nettoinvestitionen                                 | €/ ha LF      | 97                         | 100   | 47    | -127                       | 219   | 1     | 7                |  |
| 9280                                                                        | Anlagenintensität          | %                                                  | 37            | 36                         | 42    | 43    | 36                         | 41    | 29    |                  |  |
| Finan-<br>zierung                                                           | 9314                       | Nettoverbindlichkeiten                             | €/ ha LF      | 384                        | 887   | 1.719 | 2.345                      | 2.976 | 1.542 | 2.018            |  |
|                                                                             | 3880                       | Veränd. Nettoverbindlichkeiten insgesamt           | €/ ha LF      | -3                         | 50    | 165   | -147                       | 378   | -61   | 12               |  |
|                                                                             | 2920                       | Veränd. Finanzumlaufvermögen                       | €/ ha LF      | -16                        | -7    | -122  | 0                          | -35   | 58    | 32               |  |
|                                                                             | 7231                       | Zinsquote                                          | %             | 174                        | 2,68  | 3,52  | 2,53                       | 2,34  | 2,46  | 2,07             |  |

| noch 10. Ackerbau-Weideviehverbundbetriebe (VB-A/F; 831, 832, 833) - WJ 2017/18 |                                                              |          |         | Ackerbau-Milchvieh-VB (831) |        |        | Milchvieh-Ackerbau-VB (832) |         |         | A-Weide-VB (833) |  |
|---------------------------------------------------------------------------------|--------------------------------------------------------------|----------|---------|-----------------------------|--------|--------|-----------------------------|---------|---------|------------------|--|
| KZ-Nr.                                                                          | Kennwerte                                                    | Einheit  | Rubrik  | JP                          |        |        | EU*                         | GbR     | JP      | EU*              |  |
|                                                                                 |                                                              |          |         | E                           | M      | WV     | M                           | M       | M       | M                |  |
| 4000                                                                            | Betriebliche Erträge insgesamt                               | €/ ha LF | Erträge | 2.344                       | 2.313  | 2.085  | 2.004                       | 2.934   | 2.406   | 1.587            |  |
| 4100                                                                            | dar. Umsatzerlöse ldw. Pflanzproduktion                      | €/ ha LF |         | 660                         | 705    | 593    | 426                         | 730     | 494     | 700              |  |
| 4112                                                                            | dar. Getreide ohne Körnermais                                | €/ ha LF |         | 327                         | 378    | 339    | 209                         | 338     | 256     | 428              |  |
| 4111                                                                            | Körnermais                                                   | €/ ha LF |         | 34                          | 18     | 6      | 18                          | 8       | 13      | 0                |  |
| 4120                                                                            | Hülsenfr., Öfl., Faserpfl.                                   | €/ ha LF |         | 201                         | 184    | 101    | 141                         | 169     | 142     | 153              |  |
| 4140                                                                            | Zuckerrüben                                                  | €/ ha LF |         | 61                          | 60     | 60     | 16                          | 27      | 19      | 5                |  |
| 4200                                                                            | Umsatzerlöse Tierproduktion                                  | €/ ha LF |         | 1.011                       | 890    | 792    | 1.083                       | 1.404   | 1.220   | 439              |  |
| 4220                                                                            | dar. Rinder                                                  | €/ ha LF |         | 78                          | 104    | 144    | 143                         | 111     | 133     | 438              |  |
| 4230                                                                            | Milch                                                        | €/ ha LF |         | 763                         | 729    | 637    | 941                         | 1.281   | 994     | 0                |  |
| 4240                                                                            | Schweine                                                     | €/ ha LF |         | 170                         | 48     | 0      | 0                           | 0       | 46      | 0                |  |
| 4360                                                                            | Nebenbetriebe/Handel /Dienstleistungen                       | €/ ha LF |         | 158                         | 204    | 107    | 49                          | 372     | 247     | 73               |  |
| 4368                                                                            | dar. Lohnarbeit/Masch.-Miete                                 | €/ ha LF |         | 18                          | 28     | 42     | 19                          | 36      | 33      | 69               |  |
| 4400                                                                            | Bestandsveränderungen                                        | €/ ha LF |         | -15                         | 18     | 60     | 10                          | 20      | -22     | 2                |  |
| 4500                                                                            | sonst. betriebl. Erträge                                     | €/ ha LF |         | 530                         | 495    | 533    | 436                         | 401     | 462     | 370              |  |
| 4510                                                                            | dar. Zulagen/Zuschüsse                                       | €/ ha LF |         | 361                         | 369    | 347    | 362                         | 335     | 390     | 340              |  |
| 4520                                                                            | dar. Aufwandsbez. Zahlungen                                  | €/ ha LF |         | 36                          | 34     | 27     | 35                          | 37      | 40      | 27               |  |
| 4530                                                                            | Invest.-Zulagen u.-Zuschüsse, Zinszusch.                     | €/ ha LF |         | 11                          | 7      | 0      | 13                          | 1       | 7       | 0                |  |
| 4600                                                                            | dar. produktbezogene Zahlungen                               | €/ ha LF |         | 1                           | 10     | 3      | 3                           | 5       | 11      | 1                |  |
| 4660                                                                            | dar. betriebsbezogene Zahlungen                              | €/ ha LF |         | 324                         | 325    | 317    | 323                         | 292     | 340     | 312              |  |
| 4655                                                                            | Entkoppelte Betriebsprämie                                   | €/ ha LF |         | 268                         | 277    | 271    | 286                         | 266     | 284     | 267              |  |
| 4680                                                                            | Ausgleichszulage                                             | €/ ha LF | 11      | 6                           | 15     | 13     | 2                           | 24      | 1       |                  |  |
| 4690                                                                            | Prämien umw. Agrararz.                                       | €/ ha LF | 29      | 34                          | 25     | 21     | 24                          | 28      | 43      |                  |  |
| 4900                                                                            | Zeitraumfremder Ertrag                                       | €/ ha LF | 32      | 32                          | 38     | 36     | 27                          | 26      | 13      |                  |  |
| 5000                                                                            | Betriebliche Aufwendungen insges.                            | €/ ha LF | 2.145   | 2.175                       | 2.014  | 1.690  | 2.441                       | 2.270   | 1.397   |                  |  |
| 5100                                                                            | dar. Materialaufwand                                         | €/ ha LF | 947     | 936                         | 903    | 793    | 1.177                       | 1.040   | 698     |                  |  |
| 5110                                                                            | dar. Pflanzproduktion                                        | €/ ha LF | 307     | 321                         | 282    | 226    | 286                         | 281     | 265     |                  |  |
| 5111                                                                            | dar. Saat- und Pflanzgut                                     | €/ ha LF | 79      | 78                          | 78     | 68     | 93                          | 67      | 52      |                  |  |
| 5112                                                                            | Düngemittel                                                  | €/ ha LF | 114     | 108                         | 102    | 69     | 93                          | 106     | 125     |                  |  |
| 5113                                                                            | Pflanzenschutz                                               | €/ ha LF | 85      | 100                         | 85     | 70     | 80                          | 74      | 76      |                  |  |
| 5210                                                                            | dar. Tierproduktion                                          | €/ ha LF | 371     | 346                         | 361    | 315    | 486                         | 480     | 225     |                  |  |
| 5211                                                                            | dar. Tierzukaufe                                             | €/ ha LF | 31      | 36                          | 90     | 4      | 18                          | 51      | 164     |                  |  |
| 5280                                                                            | Futtermittel                                                 | €/ ha LF | 260     | 226                         | 187    | 204    | 330                         | 313     | 28      |                  |  |
| 5291                                                                            | Tierarzt, Besamung                                           | €/ ha LF | 50      | 42                          | 43     | 61     | 82                          | 58      | 12      |                  |  |
| 5330                                                                            | Handel, Dienstl., Nebenbetriebe                              | €/ ha LF | 42      | 30                          | 13     | 0      | 25                          | 27      | 0       |                  |  |
| 5350                                                                            | Sonstiger Materialaufwand                                    | €/ ha LF | 232     | 238                         | 255    | 253    | 377                         | 257     | 207     |                  |  |
| 5351                                                                            | dar. Heizmaterial, Strom, Wasser                             | €/ ha LF | 45      | 44                          | 45     | 57     | 56                          | 57      | 9       |                  |  |
| 5355                                                                            | Treib- und Schmierstoffe                                     | €/ ha LF | 110     | 117                         | 118    | 116    | 144                         | 122     | 110     |                  |  |
| 5357                                                                            | Lohnarbeit, Maschinenmiete                                   | €/ ha LF | 52      | 53                          | 66     | 80     | 177                         | 47      | 89      |                  |  |
| 5500                                                                            | Personalaufwand                                              | €/ ha LF | 595     | 535                         | 490    | 191    | 317                         | 518     | 75      |                  |  |
| 5600                                                                            | Abschreibungen insges.                                       | €/ ha LF | 200     | 237                         | 230    | 299    | 348                         | 262     | 206     |                  |  |
| 5635                                                                            | dar. Afa Gebäude, baul. Anlagen                              | €/ ha LF | 34      | 63                          | 87     | 56     | 39                          | 77      | 27      |                  |  |
| 5660                                                                            | Afa techn. Anlagen, Maschinen, PKW                           | €/ ha LF | 164     | 173                         | 143    | 243    | 303                         | 184     | 178     |                  |  |
| 5710                                                                            | Unterhaltung insgesamt                                       | €/ ha LF | 137     | 153                         | 103    | 129    | 171                         | 175     | 102     |                  |  |
| 5715                                                                            | dar. Unterh. Gebäude, baul. Anlagen insges.                  | €/ ha LF | 39      | 34                          | 16     | 24     | 26                          | 28      | 5       |                  |  |
| 5720                                                                            | Unterh. techn. Anlagen, Masch., PKW                          | €/ ha LF | 98      | 113                         | 87     | 104    | 144                         | 122     | 97      |                  |  |
| 5730                                                                            | Betriebsversicherungen                                       | €/ ha LF | 39      | 44                          | 42     | 56     | 65                          | 53      | 53      |                  |  |
| 5740                                                                            | Sonst. Betriebsaufwand                                       | €/ ha LF | 225     | 261                         | 239    | 220    | 339                         | 212     | 264     |                  |  |
| 5742                                                                            | dar. Pacht für LuF                                           | €/ ha LF | 163     | 188                         | 159    | 140    | 233                         | 124     | 185     |                  |  |
| 5770                                                                            | Zeitraumfremder Aufwand                                      | €/ ha LF | 2       | 8                           | 7      | 3      | 25                          | 10      | 0       |                  |  |
| 6000                                                                            | Betriebsergebnis                                             | €/ ha LF | 198     | 138                         | 71     | 314    | 493                         | 136     | 191     |                  |  |
| 7000                                                                            | Finanzergebnis                                               | €/ ha LF | -18     | -35                         | -63    | -63    | -79                         | -23     | -42     |                  |  |
| 7230                                                                            | dar. Zinsaufwand                                             | €/ ha LF | 17      | 42                          | 79     | 65     | 82                          | 53      | 45      |                  |  |
| 7500                                                                            | Ergebnis der gewöhnlichen Geschäftstätigkeit                 | €/ ha LF | 180     | 103                         | 8      | 251    | 414                         | 113     | 149     |                  |  |
| 7700                                                                            | Steuerergebnis (Betriebliche Steuern insgesamt)              | €/ ha LF | 31      | 25                          | 13     | 16     | 15                          | 27      | 15      |                  |  |
| 9000                                                                            | Gewinn / Jahresüberschuss                                    | €        | 284.218 | 130.317                     | -5.288 | 47.036 | 157.609                     | 160.214 | 28.845  |                  |  |
| 9001                                                                            | Gewinn / Jahresüberschuss                                    | €/ ha LF | 176     | 92                          | -5     | 235    | 399                         | 103     | 133     |                  |  |
| 9004                                                                            | Ordentliches Ergebnis                                        | €/ ha LF | 158     | 73                          | -36    | 199    | 394                         | 60      | 120     |                  |  |
| 1130                                                                            | Lohnansatz                                                   | €/ ha LF | 0       | 0                           | 0      | 246    | 193                         | 0       | 201     |                  |  |
| 9010                                                                            | Zinsansatz für das Eigenkapital                              | €/ ha LF | 93      | 99                          | 80     | 101    | 122                         | 84      | 97      |                  |  |
| 9012                                                                            | Pachtansatz für eigenen Boden                                | €/ ha LF | 198     | 236                         | 211    | 216    | 282                         | 154     | 257     |                  |  |
| 9071                                                                            | Betriebseinkommen (Wertschöpfung)                            | €/ ha LF | 910     | 817                         | 670    | 588    | 984                         | 710     | 450     |                  |  |
| 9072                                                                            | Betriebseinkommensrate (Wertschöpfung des Betriebes in v.H.) | %        | 39      | 35                          | 33     | 30     | 34                          | 30      | 29      |                  |  |
| 9031                                                                            | Reinertrag                                                   | €/ ha LF | 175     | 114                         | 43     | 17     | 282                         | 112     | -37     |                  |  |
| 9032                                                                            | Reinertrag des pacht- u. schuldenfreien Betriebes            | €/ ha LF | 315     | 281                         | 180    | 151    | 474                         | 192     | 174     |                  |  |
| 9022                                                                            | Gesamtarbeitsvertrag                                         | €/ AK    | 37.847  | 32.207                      | 25.549 | 17.665 | 32.745                      | 29.691  | 11.505  |                  |  |
| 9063                                                                            | Arbeitsvertrag                                               | €/ nAK   | 0       | 0                           | 0      | 12.619 | 43.105                      | 0       | 3.690   |                  |  |
| 9051                                                                            | Unternehmergewinn (ordentlich)                               | €/ AK    | 3.728   | -1.635                      | -7.962 | -9.092 | 4.330                       | -1.451  | -21.185 |                  |  |
| 9051                                                                            | Unternehmergewinn (ordentlich)                               | €/ ha LF | 65      | -26                         | -116   | -149   | 78                          | -24     | -179    |                  |  |
| 9102                                                                            | Umsatzrentabilität                                           | %        | 4,5     | 2,0                         | -1,8   | -2,4   | 6,9                         | 1,1     | -5,2    |                  |  |
| 9120                                                                            | Gesamtkapitalrendite                                         | %        | 4,4     | 2,4                         | 0,9    | 0,4    | 4,6                         | 2,3     | -0,9    |                  |  |
| 9131                                                                            | Eigenkapitalrentabilität (ohne Boden)                        | %        | 7,0     | 1,2                         | -10,6  | -6,1   | 11,0                        | 2,2     | -7,3    |                  |  |
| 9141                                                                            | Nettorentabilität                                            | %        | 169,9   | 73,9                        | -44,7  | 57,2   | 124,6                       | 71,3    | 40,1    |                  |  |
| 9221                                                                            | Cash Flow I                                                  | €/ ha LF | 301     | 299                         | 142    | 505    | 760                         | 344     | 322     |                  |  |
| 9222                                                                            | Cash Flow II                                                 | €/ ha LF | 301     | 299                         | 142    | 310    | 767                         | 344     | 202     |                  |  |
| 9223                                                                            | Cash Flow III                                                | €/ ha LF | 134     | -37                         | -728   | 48     | 395                         | 145     | -9      |                  |  |
| 9200                                                                            | Liquidität I. Grades                                         | %        | 96      | 64                          | 16     | 17     | 12                          | 84      | 10      |                  |  |
| 9240                                                                            | Kapitaldienst (Zinsen + Tilgung)                             | €/ ha LF | 185     | 377                         | 948    | 327    | 454                         | 252     | 256     |                  |  |
| 9231                                                                            | Kapitaldienstgrenze langfristig                              | €/ ha    | 137     | 96                          | 42     | 56     | 0                           | 122     | 3       |                  |  |
| 9232                                                                            | Kapitaldienstgrenze mittelfristig                            | €/ ha    | 171     | 160                         | 130    | 112    | 39                          | 199     | 31      |                  |  |
| 9233                                                                            | Kapitaldienstgrenze kurzfristig                              | €/ ha    | 337     | 333                         | 272    | 355    | 348                         | 385     | 209     |                  |  |
| 9290                                                                            | Anlagendeckung                                               | %        | 106     | 91                          | 67     | 52     | 50                          | 75      | 60      |                  |  |
| 9270                                                                            | Eigenkapitalquote                                            | %        | 70      | 63                          | 50     | 40     | 39                          | 52      | 48      |                  |  |
| 9230                                                                            | Veränderung Eigenkapital (lt. Bilanz)                        | €/ ha LF | 141     | 45                          | -152   | 20     | -175                        | 75      | 5       |                  |  |
| 9236                                                                            | ber. Eigenkapitalveränderung (lt. Bilanz)                    | €/ ha LF | 0       | 0                           | 0      | -13    | 0                           | 0       | -43     |                  |  |

**11a: Spezialisierte Ackerbaubetriebe nach Agrarregion (Ebawische, Elbaue, Heiden, Altmark) - WJ 2017/18**

| Rubrik                        | KZ-Nr. | Kennwerte                                           | Einheit       | Ebawische |       | Heiden |       |       | Altmark |       |       |       |
|-------------------------------|--------|-----------------------------------------------------|---------------|-----------|-------|--------|-------|-------|---------|-------|-------|-------|
|                               |        |                                                     |               | EU*       | EU*   | EU*    |       | GbR   | EU*     | GbR   | JP    |       |
|                               |        |                                                     |               | M         | M     | E      | M     | W     | M       | M     | M     | M     |
|                               |        | Anzahl Betriebe                                     | n             | 5         | 11    | 7      | 27    | 7     | 10      | 18    | 7     | 6     |
| Flächen                       | 1006   | Wirtschaftliche Betriebsgröße in SO                 | TEUR          | 438       | 310   | 262    | 251   | 299   | 323     | 293   | 356   | 1.284 |
|                               | 1056   | Ertragsmeßzahl                                      | EMZ/ar        | 46        | 35    | 38     | 40    | 41    | 34      | 43    | 46    | 42    |
|                               | 1030   | Landw. genutzte Fläche                              | ha            | 354       | 249   | 263    | 232   | 262   | 329     | 244   | 313   | 1.096 |
|                               | 1150   | dar. Ackerfläche                                    | % der LF      | 84        | 90    | 90     | 89    | 88    | 73      | 92    | 89    | 84    |
|                               | 1182   | Hauptfutterfläche je RGV                            | ar/ RGV       | 206       | 277   | 182    | 205   | 140   | 396     | 424   | 241   | 201   |
|                               | 1033   | Nettopachtfläche                                    | % der LF      | 52        | 68    | 69     | 60    | 58    | 68      | 68    | 74    | 73    |
|                               | 5765   | Pachtpreis/ha Pachtfläche                           | €/ ha         | 335       | 218   | 206    | 219   | 236   | 132     | 222   | 243   | 194   |
| Arbeitskräfte                 | 1114   | Arbeitskräftebesatz                                 | AK/ 100 ha LF | 0,61      | 0,75  | 0,60   | 0,70  | 0,70  | 0,91    | 0,91  | 0,81  | 0,88  |
|                               | 1110   | Arbeitskräfte                                       | AK            | 2,16      | 1,87  | 1,57   | 1,62  | 1,82  | 2,99    | 2,22  | 2,53  | 9,65  |
|                               | 1120   | dar. nicht entlohnte AK                             | nAK           | 1,10      | 1,21  | 1,30   | 1,31  | 1,20  | 1,95    | 1,34  | 1,61  | 0,00  |
| Anbauverhältnisse             | 1210   | Getreide ohne Körnermais                            | % AF          | 56,04     | 62,10 | 58,44  | 56,16 | 60,40 | 46,96   | 56,96 | 51,69 | 59,62 |
|                               | 1201   | Körnermais                                          | % AF          | 3,09      | 0,00  | 1,89   | 1,61  | 0,99  | 0,00    | 2,12  | 3,97  | 3,45  |
|                               | 1235   | Ölfrüchte                                           | % AF          | 25,38     | 21,88 | 20,72  | 20,99 | 25,58 | 12,91   | 16,38 | 22,72 | 16,04 |
|                               | 1237   | dar. Winterraps                                     | % AF          | 25,38     | 21,88 | 19,09  | 19,31 | 24,65 | 12,91   | 16,38 | 22,66 | 16,04 |
|                               | 1231   | Hülsenfrüchte                                       | % AF          | 2,57      | 3,80  | 3,64   | 6,09  | 3,47  | 4,38    | 2,88  | 4,20  | 2,52  |
|                               | 1250   | Zuckerrüben                                         | % AF          | 0,49      | 4,63  | 2,02   | 2,47  | 2,79  | 0,47    | 4,52  | 3,17  | 5,10  |
|                               | 1271   | Silomais                                            | % AF          | 3,56      | 0,00  | 0,00   | 0,51  | 0,00  | 3,97    | 1,67  | 3,31  | 6,66  |
|                               | 1280   | Stilllegung einschl. NaWaRo                         | % AF          | 3,05      | 4,02  | 7,14   | 4,54  | 3,97  | 5,19    | 3,97  | 2,89  | 2,48  |
| Erträge (Erntefläche)         | 1411   | Getreide ohne Körnermais                            | dt/ ha        | 71,4      | 56,5  | 56,9   | 54,4  | 45,2  | 44,9    | 56,2  | 59,5  | 60,3  |
|                               | 1420   | dar. Weizen                                         | dt/ ha        | 71,6      | 61,5  | 68,5   | 59,9  | 48,2  | 52,1    | 59,9  | 55,8  | 64,8  |
|                               | 1433   | Roggen                                              | dt/ ha        | 67,9      | 34,8  | 55,1   | 52,8  | 45,6  | 32,0    | 53,1  | 64,3  | 44,8  |
|                               | 1425   | Gerste                                              | dt/ ha        | 72,3      | 59,0  | 60,8   | 52,0  | 39,6  | 50,6    | 53,4  | 58,2  | 64,4  |
|                               | 1434   | Triticale                                           | dt/ ha        | 0,0       | 69,7  | 33,3   | 39,6  | 49,0  | 50,0    | 57,3  | 65,8  | 77,1  |
|                               | 1441   | Körnermais                                          | dt/ ha        | 90,9      | 0,0   | 72,3   | 81,1  | 65,6  | 0,0     | 85,1  | 83,8  | 93,7  |
|                               | 1466   | Winterraps                                          | dt/ ha        | 28,4      | 26,8  | 27,4   | 26,0  | 22,9  | 24,0    | 29,9  | 34,7  | 28,9  |
|                               | 1473   | Zuckerrüben                                         | dt/ ha        | 503       | 830   | 631    | 628   | 455   | 272     | 699   | 784   | 775   |
| Erlöse (pflanzl.)             | 1511   | Getreide ohne Körnermais                            | €/ dt         | 15,2      | 14,3  | 14,3   | 13,8  | 13,9  | 13,8    | 14,8  | 15,2  | 15,1  |
|                               | 1520   | dar. Weizen                                         | €/ dt         | 15,8      | 15,0  | 15,3   | 14,7  | 15,1  | 14,7    | 15,7  | 16,2  | 16,1  |
|                               | 1533   | Roggen                                              | €/ dt         | 13,7      | 12,7  | 13,9   | 13,0  | 11,5  | 13,1    | 13,5  | 13,9  | 13,9  |
|                               | 1525   | Gerste                                              | €/ dt         | 13,8      | 13,2  | 13,5   | 13,2  | 12,9  | 13,4    | 13,8  | 14,5  | 13,9  |
|                               | 1534   | Triticale                                           | €/ dt         | 0,0       | 13,4  | 13,1   | 13,3  | 15,3  | 13,4    | 14,1  | 15,1  | 15,1  |
|                               | 1541   | Körnermais                                          | €/ dt         | 9,9       | 0,0   | 11,3   | 10,1  | 10,3  | 0,0     | 10,1  | 13,8  | 12,1  |
|                               | 1566   | Winterraps                                          | €/ dt         | 38,0      | 37,3  | 35,6   | 35,9  | 36,3  | 37,5    | 38,2  | 38,2  | 37,5  |
|                               | 1573   | Zuckerrüben                                         | €/ dt         | 2,85      | 2,10  | 3,34   | 2,85  | 3,50  | 4,99    | 2,78  | 2,69  | 2,95  |
| Viehbestand                   | 1300   | Viehbesatz                                          | VE/ 100 ha LF | 9,5       | 5,1   | 6,3    | 6,6   | 8,4   | 8,3     | 2,6   | 6,8   | 11,2  |
|                               | 1330   | dar. Rindvieh insges.                               | VE/ 100 ha LF | 9,5       | 4,0   | 6,3    | 6,4   | 8,4   | 8,2     | 2,6   | 6,8   | 11,2  |
|                               | 1335   | dar. Milchkuhe                                      | Stück         | 0,0       | 0,0   | 0,0    | 0,0   | 0,0   | 0,0     | 0,0   | 0,0   | 0,0   |
|                               | 1336   | dar. Mutter- und Ammenkuhe                          | VE/ 100 ha LF | 6,4       | 2,4   | 3,8    | 3,2   | 3,3   | 2,9     | 1,7   | 3,4   | 4,0   |
|                               | 1350   | Schweine insges.                                    | VE/ 100 ha LF | 0,0       | 1,1   | 0,0    | 0,0   | 0,0   | 0,1     | 0,0   | 0,0   | 0,0   |
|                               | 1352   | dar. Zuchtsauen                                     | Stück         | 0,0       | 2,3   | 0,0    | 0,0   | 0,0   | 0,0     | 0,0   | 0,0   | 0,0   |
| Leistungen/ Erlöse (tierisch) | 1601   | geborene Kälber je Kuh                              | Stück/ Kuh    | 1,00      | 0,97  | 0,94   | 1,06  | 0,93  | 1,14    | 0,87  | 0,69  | 1,05  |
|                               | 1631   | Milchleistung                                       | kg/ Kuh       | 0         | 0     | 0      | 0     | 0     | 0       | 0     | 0     | 0     |
|                               | 6631   | Milch Verkaufserlös                                 | Ct/ kg        | 0,00      | 0,00  | 0,00   | 0,00  | 0,00  | 0,00    | 0,00  | 0,00  | 0,00  |
|                               | 1612   | Aufzuchtleistung je Zuchtsau                        | Stück/ Sau    | 0,0       | 12,6  | 0,0    | 0,0   | 0,0   | 0,0     | 0,0   | 0,0   | 0,0   |
|                               | 6641   | Verkaufserlös Ferkel und Läufer                     | €/ Stück      | 0         | 21    | 0      | 0     | 0     | 68      | 0     | 0     | 0     |
|                               | 1751   | Verkaufte Mastschweine (über 50 kg)                 | Stück         | 0         | 6     | 0      | 0     | 0     | 2       | 0     | 0     | 0     |
|                               | 6651   | Verkaufserlös Mastschweine                          | €/ Stück      | 0         | 125   | 0      | 0     | 0     | 333     | 0     | 0     | 0     |
| Bilanz Schlussbilanz Aktiva   | 2000   | Bilanzvermögen Aktiva Schlussbilanz                 | €/ ha LF      | 3.653     | 3.031 | 2.733  | 3.658 | 4.567 | 2.776   | 3.488 | 3.943 | 4.157 |
|                               | 2020   | dar. Anlagevermögen ohne Tiere insges.              | €/ ha LF      | 3.037     | 2.499 | 2.127  | 3.014 | 4.025 | 2.155   | 2.784 | 3.163 | 2.905 |
|                               | 2111   | dar. Boden                                          | €/ ha LF      | 2.341     | 1.641 | 1.466  | 2.038 | 2.695 | 1.322   | 1.698 | 1.991 | 1.799 |
|                               | 2115   | Baul. Anlagen, Gebäude insg.                        | €/ ha LF      | 48        | 151   | 103    | 200   | 379   | 174     | 205   | 177   | 178   |
|                               | 2140   | techn. Anl./Masch.u.and. Anlag.                     | €/ ha LF      | 572       | 676   | 390    | 645   | 816   | 570     | 768   | 813   | 763   |
|                               | 2200   | Finanzanlagen                                       | €/ ha LF      | 40        | 16    | 50     | 38    | 36    | 14      | 34    | 135   | 160   |
|                               | 2210   | Anteile/ Ausleihen/ Beteiligungen                   | €/ ha LF      | 40        | 1     | 50     | 38    | 36    | 14      | 34    | 71    | 154   |
|                               | 2300   | Tiervermögen                                        | €/ ha LF      | 66        | 26    | 44     | 43    | 45    | 76      | 18    | 44    | 73    |
|                               | 2320   | dar. Rindvieh                                       | €/ ha LF      | 66        | 24    | 44     | 41    | 45    | 76      | 18    | 44    | 73    |
|                               | 2330   | Schweine                                            | €/ ha LF      | 0         | 2     | 0      | 0     | 0     | 0       | 0     | 0     | 0     |
|                               | 2400   | Umlaufverm. o. Vieh                                 | €/ ha LF      | 538       | 463   | 552    | 568   | 479   | 531     | 571   | 715   | 1.143 |
|                               | 2410   | dar. Vorräte                                        | €/ ha LF      | 434       | 183   | 309    | 347   | 346   | 338     | 440   | 379   | 415   |
|                               | 2412   | dar. Feldinventar                                   | €/ ha LF      | 410       | 166   | 301    | 338   | 333   | 323     | 412   | 368   | 336   |
|                               | 2420   | Finanzumlaufvermögen                                | €/ ha LF      | 105       | 280   | 243    | 220   | 133   | 193     | 131   | 336   | 727   |
| Bilanz Schlussbilanz Passiva  | 9041   | Eigenkapital                                        | €/ ha LF      | 2.214     | 1.802 | 2.032  | 2.270 | 2.223 | 1.854   | 1.843 | 2.859 | 3.174 |
|                               | 3140   | Sonderposten mit Rücklagenanteil                    | €/ ha LF      | 0         | 169   | 38     | 48    | 125   | 8       | 48    | 20    | 34    |
|                               | 9042   | Fremdkapital                                        | €/ ha LF      | 1.440     | 1.199 | 702    | 1.369 | 2.344 | 922     | 1.550 | 1.083 | 983   |
|                               | 3500   | dar. Verbindlichkeiten insges.                      | €/ ha LF      | 1.316     | 1.078 | 579    | 1.236 | 2.222 | 838     | 1.423 | 960   | 871   |
|                               | 3510   | dar. gegenüber Kreditinstituten                     | €/ ha LF      | 1.106     | 941   | 454    | 1.113 | 2.088 | 700     | 1.168 | 889   | 745   |
|                               | 3513   | dar. Verbindlichkeiten <= 1Jahr                     | €/ ha LF      | 0         | 312   | 91     | 53    | 89    | 0       | 50    | 214   | 129   |
|                               | 3521   | aus Lieferungen/Leistungen                          | €/ ha LF      | 193       | 133   | 79     | 94    | 91    | 130     | 243   | 50    | 47    |
|                               | 3540   | ggü. verb. u. beteiligten Untern. so wie Gesellsch. | €/ ha LF      | 0         | 0     | 0      | 0     | 0     | 0       | 0     | 0     | 12    |
| Investitionen                 | 8300   | Bruttoinvestitionen                                 | €/ ha LF      | 120       | 128   | 177    | 117   | 137   | 119     | 385   | 369   | 278   |
|                               | 8231   | dar. Boden                                          | €/ ha LF      | 18        | 35    | 88     | 26    | 0     | 1       | 165   | 68    | 102   |
|                               | 8232   | Wirtschaftsgeb., baul.Anlagen                       | €/ ha LF      | 0         | 0     | 0      | 1     | 4     | 0       | 0     | 1     | 0     |
|                               | 8240   | techn. Anl., Maschinen u.a. Anlagen                 | €/ ha LF      | 134       | 79    | 104    | 87    | 67    | 126     | 157   | 27    | 151   |
|                               | 2800   | Veränd. Tiervermögen                                | €/ ha LF      | 12        | -5    | -1     | -6    | -16   | 6       | 1     | -13   | -5    |
|                               | 8400   | Nettoinvestitionen                                  | €/ ha LF      | -113      | -50   | 26     | -72   | -83   | -48     | 67    | 173   | 69    |
|                               | 9280   | Anlagenintensität                                   | %             | 18        | 28    | 22     | 25    | 27    | 28      | 29    | 29    | 27    |
| Finanzierung                  | 9314   | Nettoverbindlichkeiten                              | €/ ha LF      | 1.211     | 798   | 336    | 1.016 | 2.089 | 645     | 1.292 | 624   | 144   |
|                               | 3880   | Veränd. Nettoverbindlichkeiten insgesamt            | €/ ha LF      | -86       | -134  | 69     | 63    | 211   | -121    | 177   | 243   | -32   |
|                               | 2920   | Veränd. Finanzumlaufvermögen                        | €/ ha LF      | 5         | 65    | 20     | -95   | -315  | -4      | -57   | -221  | -24   |
|                               | 7231   | Zinsquote                                           | %             | 2,80      | 2,11  | 1,99   | 2,77  | 2,29  | 2,69    | 2,99  | 2,22  | 2,41  |

| noch 11a: Spezialisierte Ackerbaubetriebe nach Agrarregion<br>(Elbwische, Elbaue, Heiden, Altmark) - WJ 2017/18 |                                                              |  |          | Elbwische            |        | Elbaue |         | Heiden  |        |        |        | Altmark |       |     |    |  |
|-----------------------------------------------------------------------------------------------------------------|--------------------------------------------------------------|--|----------|----------------------|--------|--------|---------|---------|--------|--------|--------|---------|-------|-----|----|--|
|                                                                                                                 |                                                              |  |          | EU*                  |        | EU*    |         | EU*     |        | Gbr    |        | EU*     |       | Gbr | JP |  |
|                                                                                                                 |                                                              |  |          | M                    | M      | E      | M       | W       | M      | M      | M      | M       | M     | M   |    |  |
| KZ-Nr.                                                                                                          | Kennwerte                                                    |  | Einheit  | Rubrik               |        |        |         |         |        |        |        |         |       |     |    |  |
| 4000                                                                                                            | Betriebliche Erträge insgesamt                               |  | €/ ha LF | betriebliche Erträge | 1.385  | 1.369  | 1.150   | 1.185   | 1.201  | 1.230  | 1.414  | 1.378   | 1.535 |     |    |  |
| 4100                                                                                                            | dar. Umsatzerlöse ldw. Pflanzenproduktion                    |  | €/ ha LF |                      | 972    | 806    | 716     | 679     | 616    | 562    | 893    | 925     | 873   |     |    |  |
| 4112                                                                                                            | dar. Getreide ohne Körnermais                                |  | €/ ha LF |                      | 559    | 461    | 430     | 383     | 340    | 226    | 437    | 410     | 462   |     |    |  |
| 4111                                                                                                            | Körnermais                                                   |  | €/ ha LF |                      | 25     | 0      | 14      | 12      | 6      | 0      | 17     | 41      | 34    |     |    |  |
| 4120                                                                                                            | Hülsenfr., Öl-, Faserpfl.                                    |  | €/ ha LF |                      | 264    | 222    | 180     | 186     | 198    | 93     | 188    | 302     | 146   |     |    |  |
| 4140                                                                                                            | Zuckerrüben                                                  |  | €/ ha LF |                      | 6      | 75     | 39      | 40      | 40     | 5      | 80     | 60      | 97    |     |    |  |
| 4200                                                                                                            | Umsatzerlöse Tierproduktion                                  |  | €/ ha LF |                      | 53     | 37     | 38      | 40      | 53     | 101    | 42     | 40      | 78    |     |    |  |
| 4220                                                                                                            | dar. Rinder                                                  |  | €/ ha LF |                      | 53     | 31     | 38      | 40      | 53     | 61     | 12     | 40      | 78    |     |    |  |
| 4230                                                                                                            | Milch                                                        |  | €/ ha LF |                      | 0      | 0      | 0       | 0       | 0      | 0      | 0      | 0       | 0     |     |    |  |
| 4240                                                                                                            | Schweine                                                     |  | €/ ha LF |                      | 0      | 6      | 0       | 0       | 0      | 2      | 0      | 0       | 0     |     |    |  |
| 4360                                                                                                            | Nebenbetriebe/Handel./Dienstleistungen                       |  | €/ ha LF |                      | 33     | 49     | 12      | 46      | 59     | 80     | 75     | 44      | 94    |     |    |  |
| 4368                                                                                                            | dar. Lohnarbeit/Masch.-Miete                                 |  | €/ ha LF |                      | 21     | 34     | 9       | 19      | 34     | 58     | 58     | 21      | 46    |     |    |  |
| 4400                                                                                                            | Bestandsveränderungen                                        |  | €/ ha LF |                      | -35    | -3     | -15     | 4       | 69     | -12    | 9      | -18     | -41   |     |    |  |
| 4500                                                                                                            | sonst. betriebl. Erträge                                     |  | €/ ha LF |                      | 363    | 446    | 383     | 407     | 398    | 496    | 390    | 381     | 530   |     |    |  |
| 4510                                                                                                            | dar. Zulagen/Zuschüsse                                       |  | €/ ha LF |                      | 331    | 328    | 341     | 337     | 314    | 369    | 316    | 315     | 332   |     |    |  |
| 4520                                                                                                            | dar. Aufwandsbez. Zahlungen                                  |  | €/ ha LF |                      | 18     | 16     | 14      | 17      | 19     | 18     | 20     | 18      | 20    |     |    |  |
| 4530                                                                                                            | Invest.-Zulagen u.-Zuschüsse, Zinszusch.                     |  | €/ ha LF |                      | 0      | 0      | 0       | 0       | 0      | 0      | 0      | 1       | 1     |     |    |  |
| 4600                                                                                                            | dar. produktbezogene Zahlungen                               |  | €/ ha LF |                      | 0      | 0      | 0       | 3       | 6      | 0      | 0      | 0       | 8     |     |    |  |
| 4660                                                                                                            | dar. betriebsbezogene Zahlungen                              |  | €/ ha LF |                      | 313    | 312    | 326     | 317     | 289    | 351    | 295    | 298     | 304   |     |    |  |
| 4655                                                                                                            | Entkoppelte Betriebsprämie                                   |  | €/ ha LF |                      | 293    | 277    | 279     | 283     | 280    | 275    | 285    | 275     | 271   |     |    |  |
| 4680                                                                                                            | Ausgleichszulage                                             |  | €/ ha LF | 0                    | 12     | 16     | 10      | 6       | 30     | 1      | 0      | 3       |       |     |    |  |
| 4690                                                                                                            | Prämien umweltg. Agrarere.                                   |  | €/ ha LF | 20                   | 23     | 27     | 23      | 3       | 46     | 8      | 22     | 29      |       |     |    |  |
| 4900                                                                                                            | Zeitraumfremder Ertrag                                       |  | €/ ha LF | 21                   | 63     | 26     | 37      | 27      | 18     | 37     | 14     | 88      |       |     |    |  |
| 5000                                                                                                            | Betriebliche Aufwendungen insges.                            |  | €/ ha LF | 1.179                | 1.027  | 903    | 1.022   | 1.183   | 930    | 1.150  | 1.038  | 1.389   |       |     |    |  |
| 5100                                                                                                            | dar. Materialaufwand                                         |  | €/ ha LF | 569                  | 433    | 446    | 497     | 524     | 417    | 492    | 467    | 495     |       |     |    |  |
| 5110                                                                                                            | dar. Pflanzenproduktion                                      |  | €/ ha LF | 360                  | 301    | 277    | 323     | 346     | 202    | 306    | 320    | 289     |       |     |    |  |
| 5111                                                                                                            | dar. Saat- und Pflanzgut                                     |  | €/ ha LF | 91                   | 67     | 62     | 79      | 83      | 67     | 76     | 80     | 73      |       |     |    |  |
| 5112                                                                                                            | Düngemittel                                                  |  | €/ ha LF | 131                  | 113    | 127    | 134     | 130     | 68     | 119    | 116    | 97      |       |     |    |  |
| 5113                                                                                                            | Pflanzenschutz                                               |  | €/ ha LF | 132                  | 111    | 82     | 103     | 129     | 55     | 102    | 119    | 106     |       |     |    |  |
| 5210                                                                                                            | dar. Tierproduktion                                          |  | €/ ha LF | 29                   | 8      | 3      | 10      | 14      | 37     | 8      | 3      | 30      |       |     |    |  |
| 5211                                                                                                            | dar. Tierzukaufe                                             |  | €/ ha LF | 23                   | 1      | 0      | 5       | 10      | 20     | 0      | 1      | 17      |       |     |    |  |
| 5280                                                                                                            | Futtermittel                                                 |  | €/ ha LF | 2                    | 2      | 1      | 2       | 0       | 5      | 5      | 0      | 8       |       |     |    |  |
| 5291                                                                                                            | Tierarzt, Besamung                                           |  | €/ ha LF | 2                    | 3      | 1      | 1       | 1       | 5      | 1      | 1      | 2       |       |     |    |  |
| 5330                                                                                                            | Handel, Dienstl. Nebenbetriebe                               |  | €/ ha LF | 0                    | 0      | 0      | 0       | 0       | 1      | 0      | 0      | 22      |       |     |    |  |
| 5350                                                                                                            | Sonstiger Materialaufwand                                    |  | €/ ha LF | 179                  | 124    | 158    | 161     | 162     | 177    | 177    | 142    | 155     |       |     |    |  |
| 5351                                                                                                            | dar. Heizmaterial, Strom, Wasser                             |  | €/ ha LF | 7                    | 9      | 6      | 7       | 7       | 9      | 8      | 5      | 13      |       |     |    |  |
| 5355                                                                                                            | Treib- und Schmierstoffe                                     |  | €/ ha LF | 94                   | 78     | 69     | 76      | 92      | 77     | 99     | 74     | 99      |       |     |    |  |
| 5357                                                                                                            | Lohnarbeit, Maschinenmiete                                   |  | €/ ha LF | 78                   | 37     | 83     | 77      | 63      | 91     | 70     | 63     | 30      |       |     |    |  |
| 5500                                                                                                            | Personalaufwand                                              |  | €/ ha LF | 94                   | 99     | 30     | 40      | 69      | 79     | 88     | 58     | 332     |       |     |    |  |
| 5600                                                                                                            | Abschreibungen insges.                                       |  | €/ ha LF | 158                  | 165    | 135    | 169     | 219     | 143    | 193    | 191    | 181     |       |     |    |  |
| 5635                                                                                                            | dar. Afa Gebäude, baul. Anlagen                              |  | €/ ha LF | 17                   | 20     | 16     | 22      | 34      | 20     | 20     | 16     | 24      |       |     |    |  |
| 5660                                                                                                            | Afa techn. Anlagen, Maschinen, PKW                           |  | €/ ha LF | 141                  | 144    | 119    | 147     | 184     | 122    | 173    | 174    | 156     |       |     |    |  |
| 5710                                                                                                            | Unterhaltung insgesamt                                       |  | €/ ha LF | 77                   | 69     | 76     | 81      | 96      | 87     | 104    | 60     | 104     |       |     |    |  |
| 5715                                                                                                            | dar. Unterh. Gebäude, baul. Anlagen insges.                  |  | €/ ha LF | 33                   | 14     | 18     | 14      | 13      | 27     | 13     | 6      | 49      |       |     |    |  |
| 5720                                                                                                            | Unterh. techn. Anlagen, Masch., PKW                          |  | €/ ha LF | 44                   | 55     | 58     | 67      | 83      | 60     | 89     | 51     | 55      |       |     |    |  |
| 5730                                                                                                            | Betriebsversicherungen                                       |  | €/ ha LF | 36                   | 44     | 37     | 47      | 71      | 46     | 40     | 39     | 37      |       |     |    |  |
| 5740                                                                                                            | Sonst. Betriebsaufwand                                       |  | €/ ha LF | 242                  | 192    | 181    | 187     | 202     | 156    | 218    | 220    | 234     |       |     |    |  |
| 5742                                                                                                            | dar. Pacht für LuF                                           |  | €/ ha LF | 181                  | 153    | 142    | 137     | 141     | 107    | 161    | 166    | 148     |       |     |    |  |
| 5770                                                                                                            | Zeitraumfremder Aufwand                                      |  | €/ ha LF | 3                    | 25     | 0      | 1       | 3       | 1      | 14     | 2      | 6       |       |     |    |  |
| 6000                                                                                                            | Betriebsergebnis                                             |  | €/ ha LF | 206                  | 342    | 246    | 163     | 17      | 300    | 263    | 340    | 146     |       |     |    |  |
| 7000                                                                                                            | Finanzergebnis                                               |  | €/ ha LF | -30                  | -22    | -4     | -25     | -47     | -21    | -36    | -11    | 31      |       |     |    |  |
| 7230                                                                                                            | dar. Zinsaufwand                                             |  | €/ ha LF | 37                   | 23     | 12     | 34      | 51      | 23     | 43     | 21     | 21      |       |     |    |  |
| 7500                                                                                                            | Ergebnis der gewöhnlichen Geschäftstätigkeit                 |  | €/ ha LF | 176                  | 320    | 242    | 139     | -30     | 279    | 227    | 329    | 177     |       |     |    |  |
| 7700                                                                                                            | Steuerergebnis (Betriebliche Steuern insgesamt)              |  | €/ ha LF | 13                   | 13     | 13     | 15      | 18      | 10     | 16     | 19     | 36      |       |     |    |  |
| 9000                                                                                                            | Gewinn / Jahresüberschuss                                    |  | €        | 57.640               | 76.334 | 60.081 | 28.626  | -12.384 | 88.576 | 51.536 | 97.233 | 183.586 |       |     |    |  |
| 9001                                                                                                            | Gewinn / Jahresüberschuss                                    |  | €/ ha LF | 163                  | 307    | 229    | 123     | -47     | 269    | 211    | 311    | 168     |       |     |    |  |
| 9004                                                                                                            | Ordentliches Ergebnis                                        |  | €/ ha LF | 145                  | 268    | 203    | 87      | -74     | 253    | 188    | 299    | 46      |       |     |    |  |
| 1130                                                                                                            | Lohnansatz                                                   |  | €/ ha LF | 109                  | 160    | 163    | 186     | 156     | 183    | 178    | 165    | 0       |       |     |    |  |
| 9010                                                                                                            | Zinsansatz für das Eigenkapital                              |  | €/ ha LF | 244                  | 83     | 92     | 104     | 105     | 76     | 90     | 100    | 95      |       |     |    |  |
| 9012                                                                                                            | Pachtansatz für eigenen Boden                                |  | €/ ha LF | 494                  | 230    | 239    | 213     | 238     | 185    | 241    | 283    | 199     |       |     |    |  |
| 9071                                                                                                            | Betriebseinkommen (Wertschöpfung)                            |  | €/ ha LF | 447                  | 531    | 378    | 270     | 180     | 447    | 463    | 509    | 505     |       |     |    |  |
| 9072                                                                                                            | Betriebseinkommensrate (Wertschöpfung des Betriebes in v.H.) |  | %        | 33                   | 41     | 34     | 24      | 15      | 37     | 34     | 37     | 35      |       |     |    |  |
| 9031                                                                                                            | Reinertrag                                                   |  | €/ ha LF | 73                   | 131    | 51     | -65     | -179    | 93     | 52     | 155    | 67      |       |     |    |  |
| 9032                                                                                                            | Reinertrag des pacht- u. schuldenfreien Betriebes            |  | €/ ha LF | 244                  | 273    | 185    | 44      | -45     | 185    | 197    | 286    | 173     |       |     |    |  |
| 9022                                                                                                            | Gesamtarbeitsentgelt                                         |  | €/ AK    | -818                 | 37.802 | 23.570 | 3.289   | -15.747 | 28.166 | 20.467 | 31.809 | 32.178  |       |     |    |  |
| 9063                                                                                                            | Arbeitsertrag                                                |  | €/ nAK   | -31.869              | 38.244 | 22.467 | -3.040  | -38.871 | 29.817 | 17.831 | 38.763 | 0       |       |     |    |  |
| 9051                                                                                                            | Unternehmergewinn (ordentlich)                               |  | €/ AK    | -34.048              | 3.380  | -8.739 | -29.048 | -48.003 | -646   | -8.885 | 4.211  | -5.526  |       |     |    |  |
| 9051                                                                                                            | Unternehmergewinn (ordentlich)                               |  | €/ ha LF | -208                 | 25     | -52    | -203    | -335    | -6     | -81    | 34     | -49     |       |     |    |  |
| 9102                                                                                                            | Umsatzrentabilität                                           |  | %        | 2,6                  | 8,3    | 3,5    | -8,6    | -19,5   | 5,8    | 0,7    | 9,8    | -0,5    |       |     |    |  |
| 9120                                                                                                            | Gesamtkapitalrendite                                         |  | %        | 2,0                  | 4,3    | 1,9    | -1,8    | -3,9    | 3,3    | 1,5    | 3,9    | 1,6     |       |     |    |  |
| 9131                                                                                                            | Eigenkapitalrentabilität (ohne Boden)                        |  | %        | -26,0                | 11,6   | -6,2   | -17,3   | -80,0   | 1,6    | -3,9   | 9,2    | -0,5    |       |     |    |  |
| 9141                                                                                                            | Nettorentabilität                                            |  | %        | 41,1                 | 110,5  | 79,5   | 30,0    | -28,3   | 97,7   | 70,0   | 112,8  | 48,8    |       |     |    |  |
| 9221                                                                                                            | Cash Flow I                                                  |  | €/ ha LF | 463                  | 444    | 369    | 286     | 76      | 436    | 484    | 507    | 349     |       |     |    |  |
| 9222                                                                                                            | Cash Flow II                                                 |  | €/ ha LF | 239                  | 264    | 131    | 53      | -140    | 444    | 186    | 499    | 349     |       |     |    |  |
| 9223                                                                                                            | Cash Flow III                                                |  | €/ ha LF | 59                   | 122    | 30     | -122    | -385    | 293    | -138   | 354    | 145     |       |     |    |  |
| 9200                                                                                                            | Liquidität 1. Grades                                         |  | %        | 3                    | 52     | 91     | 74      | 40      | 51     | 11     | 272    | 203     |       |     |    |  |
| 9240                                                                                                            | Kapitaldienst (Zinsen + Tilgung)                             |  | €/ ha LF | 216                  | 165    | 113    | 209     | 296     | 174    | 367    | 165    | 224     |       |     |    |  |
| 9231                                                                                                            | Kapitaldienstgrenze langfristig                              |  | €/ ha    | -49                  | 87     | 73     | -26     | -145    | 0      | -111   | -21    | 79      |       |     |    |  |
| 9232                                                                                                            | Kapitaldienstgrenze mittelfristig                            |  | €/ ha    | -32                  | 107    | 89     | -4      | -10     | 20     | -91    | -5     | 103     |       |     |    |  |
| 9233                                                                                                            | Kapitaldienstgrenze kurzfristig                              |  | €/ ha    | 109                  | 252    | 208    | 143     | 74      | 143    | 82     | 170    | 260     |       |     |    |  |
| 9290                                                                                                            | Anlagendeckung                                               |  | %        | 73                   | 72     | 96     | 75      | 55      | 86     | 66     | 90     | 109     |       |     |    |  |
| 9270                                                                                                            | Eigenkapitalquote                                            |  | %        | 61                   | 59     | 74     | 62      | 49      | 67     | 53     | 73     | 76      |       |     |    |  |
| 9230                                                                                                            | Veränderung Eigenkapital (lt. Bilanz)                        |  | €/ ha LF | -71                  | 101    | -30    | -130    | -286    | 73     | -110   | -68    | 118     |       |     |    |  |
| 9236                                                                                                            | ber. Eigenkapitalveränderung (lt. Bilanz)                    |  | €/ ha LF | -86                  | 48     | 54     | -65     | -205    | 0      | -159   | 0      | 0       |       |     |    |  |



| 11.b Spezialisierte Ackerbaubetriebe nach Agrarregion (Schwarzerde) - WJ 2017/18 |                      |                                                    |                     | Schwarzerde |       |       |       |       |       |       |
|----------------------------------------------------------------------------------|----------------------|----------------------------------------------------|---------------------|-------------|-------|-------|-------|-------|-------|-------|
|                                                                                  |                      |                                                    |                     | EU*         |       |       | GbR   |       |       | JP    |
|                                                                                  |                      |                                                    |                     | E           | M     | W     | E     | M     | W     | M     |
| Rubrik                                                                           | KZ-Nr.               | Kennwerte                                          | Einheit             | 21          | 85    | 21    | 6     | 23    | 6     | 13    |
| Flächen                                                                          | 1006                 | Anzahl Betriebe                                    | n                   | 536         | 402   | 343   | 905   | 710   | 815   | 2.915 |
|                                                                                  | 1056                 | Wirtschaftliche Betriebsgröße in SO                | TEUR                | 68          | 67    | 66    | 74    | 67    | 62    | 69    |
|                                                                                  | 1030                 | Ertragsmaßzahl                                     | EMZ/ar              | 373         | 296   | 259   | 644   | 491   | 555   | 1.770 |
|                                                                                  | 1150                 | Landw. genutzte Fläche                             | ha                  | 96          | 96    | 97    | 99    | 98    | 98    | 95    |
|                                                                                  | 1182                 | dar. Ackerfläche                                   | % der LF            | 151         | 226   | 268   | 0     | 634   | 1711  | 361   |
|                                                                                  | 1033                 | Hauptfutterfläche je RGV                           | ar/ RGV             | 60          | 61    | 65    | 57    | 61    | 58    | 70    |
|                                                                                  | 5765                 | Nettopachtfläche                                   | % der LF            | 361         | 369   | 396   | 409   | 399   | 456   | 378   |
| Arbeitskräfte                                                                    | 1114                 | Pachtpreis/ha Pachtfläche                          | €/ ha               | 0,72        | 0,75  | 0,87  | 0,66  | 0,88  | 1,02  | 0,97  |
|                                                                                  | 1110                 | Arbeitskräftebesatz                                | AK/ 100 ha LF       | 2,68        | 2,21  | 2,26  | 4,23  | 4,30  | 5,67  | 17,15 |
|                                                                                  | 1120                 | dar. nicht entlohnte AK                            | nAK                 | 1,22        | 1,18  | 1,22  | 2,56  | 2,23  | 2,15  | 0,00  |
| Anbauverhältnisse                                                                | 1210                 | Arbeitskräftebesatz                                | AK/ 100 ha LF       | 60,95       | 61,48 | 61,99 | 59,70 | 60,32 | 60,55 | 63,45 |
|                                                                                  | 1201                 | Getreide ohne Körnermais                           | % AF                | 0,40        | 0,58  | 0,56  | 0,00  | 0,77  | 1,16  | 0,62  |
|                                                                                  | 1235                 | Körnermais                                         | % AF                | 19,05       | 20,78 | 23,19 | 21,76 | 20,24 | 18,66 | 14,93 |
|                                                                                  | 1237                 | Ölfrüchte                                          | % AF                | 19,05       | 20,74 | 23,00 | 21,76 | 20,24 | 18,66 | 14,59 |
|                                                                                  | 1231                 | dar. Wintertraps                                   | % AF                | 2,82        | 3,37  | 3,16  | 4,29  | 3,87  | 3,20  | 3,57  |
|                                                                                  | 1250                 | Hülsenfrüchte                                      | % AF                | 7,00        | 6,23  | 5,35  | 7,01  | 7,41  | 9,67  | 7,08  |
|                                                                                  | 1271                 | Zuckerrüben                                        | % AF                | 0,38        | 0,81  | 1,41  | 2,16  | 1,11  | 0,00  | 3,30  |
| 1280                                                                             | Silomais             | % AF                                               | 2,04                | 1,89        | 1,71  | 0,86  | 0,95  | 0,96  | 1,11  |       |
| Erträge (Erntefläche)                                                            | 1411                 | Getreide ohne Körnermais                           | dt/ ha              | 79,9        | 76,2  | 72,7  | 79,3  | 73,2  | 63,2  | 70,7  |
|                                                                                  | 1420                 | dar. Weizen                                        | dt/ ha              | 78,8        | 76,2  | 72,5  | 80,8  | 74,1  | 64,8  | 72,1  |
|                                                                                  | 1433                 | Roggen                                             | dt/ ha              | 136,8       | 81,3  | 0,0   | 33,7  | 34,0  | 0,0   | 72,7  |
|                                                                                  | 1425                 | Gerste                                             | dt/ ha              | 79,8        | 77,6  | 78,3  | 76,6  | 71,7  | 57,9  | 66,0  |
|                                                                                  | 1434                 | Triticale                                          | dt/ ha              | 122,2       | 58,5  | 45,3  | 0,0   | 0,0   | 0,0   | 157,6 |
|                                                                                  | 1441                 | Körnermais                                         | dt/ ha              | 130,0       | 107,5 | 137,7 | 0,0   | 72,9  | 51,0  | 111,6 |
|                                                                                  | 1466                 | Wintertraps                                        | dt/ ha              | 30,9        | 32,0  | 31,1  | 33,3  | 32,2  | 26,4  | 22,8  |
|                                                                                  | 1473                 | Zuckerrüben                                        | dt/ ha              | 793,9       | 765,2 | 740,5 | 777,9 | 751,3 | 689,8 | 722,8 |
| Erlöse (pflanzl.)                                                                | 1511                 | Getreide ohne Körnermais                           | €/ dt               | 15,77       | 15,34 | 14,85 | 16,20 | 15,70 | 16,15 | 15,37 |
|                                                                                  | 1520                 | dar. Weizen                                        | €/ dt               | 16,33       | 15,75 | 15,26 | 16,84 | 16,15 | 16,31 | 15,78 |
|                                                                                  | 1533                 | Roggen                                             | €/ dt               | 9,75        | 12,00 | 0,00  | 10,48 | 10,48 | 0,00  | 23,45 |
|                                                                                  | 1525                 | Gerste                                             | €/ dt               | 14,79       | 13,87 | 12,89 | 14,66 | 14,00 | 14,19 | 13,69 |
|                                                                                  | 1534                 | Triticale                                          | €/ dt               | 4,31        | 14,66 | 20,15 | 0,00  | 0,00  | 0,00  | 4,24  |
|                                                                                  | 1541                 | Körnermais                                         | €/ dt               | 14,11       | 12,44 | 8,71  | 0,00  | 12,03 | 17,86 | 16,59 |
|                                                                                  | 1566                 | Wintertraps                                        | €/ dt               | 38,09       | 36,89 | 36,44 | 40,26 | 37,52 | 34,37 | 37,46 |
|                                                                                  | 1573                 | Zuckerrüben                                        | €/ dt               | 2,80        | 2,80  | 2,71  | 2,87  | 2,82  | 2,75  | 2,83  |
| Viehbestand                                                                      | 1300                 | geborene Kälber je Kuh                             | Stück/ Kuh          | 0,92        | 0,91  | 0,84  | 0,00  | 0,83  | 2,01  | 0,91  |
|                                                                                  | 1330                 | Milchleistung                                      | kg/ Kuh             | na          | na    | 0     | 0     | 0     | 0     | 0     |
|                                                                                  | 1335                 | Milch Verkaufserlös                                | Ct/ kg              | na          | na    | 0,00  | 0,00  | 0,00  | 0,00  | 0,00  |
|                                                                                  | 1336                 | Aufzuchtleistung je Zuchtsau                       | Stück/ Sau          | 0,0         | 0,0   | 0,0   | 0,0   | 0,0   | 0,0   | 0,0   |
|                                                                                  | 1350                 | Verkaufserlös Ferkel und Läufer                    | €/ Stück            | 0           | 0     | 0     | 0     | 0     | 0     | 66    |
|                                                                                  | 1352                 | Verkaufte Mastschweine (über 50 kg)                | Stück               | 0           | 0     | 0     | 0     | 0     | 0     | 495   |
| Bilanz Schlussbilanz Aktiva                                                      | 2000                 | Verkaufserlös Mastschweine                         | €/ Stück            | 0           | 0     | 0     | 0     | 0     | 0     | 165   |
|                                                                                  | 2000                 | Bilanzvermögen Aktiva Schlussbilanz                | €/ ha LF            | 5.717       | 5.086 | 4.280 | 5.791 | 4.673 | 4.890 | 6.196 |
|                                                                                  | 2020                 | dar. Anlagevermögen ohne Tiere insges.             | €/ ha LF            | 4.952       | 4.416 | 3.499 | 5.208 | 4.196 | 4.439 | 4.514 |
|                                                                                  | 2111                 | dar. Boden                                         | €/ ha LF            | 3.724       | 3.315 | 2.371 | 4.243 | 3.213 | 3.440 | 3.348 |
|                                                                                  | 2115                 | Baul. Anlagen, Gebäude insg.                       | €/ ha LF            | 262         | 223   | 153   | 99    | 141   | 182   | 216   |
|                                                                                  | 2140                 | techn. Anl./Masch.u.and. Anlag.                    | €/ ha LF            | 832         | 764   | 908   | 638   | 562   | 319   | 735   |
|                                                                                  | 2200                 | Finanzanlagen                                      | €/ ha LF            | 83          | 81    | 57    | 175   | 224   | 497   | 188   |
|                                                                                  | 2210                 | Anteile/ Ausleihen/ Beteiligungen                  | €/ ha LF            | 81          | 74    | 44    | 173   | 210   | 482   | 173   |
|                                                                                  | 2300                 | Tiervermögen                                       | €/ ha LF            | 30          | 19    | 13    | 0     | 4     | 1     | 23    |
|                                                                                  | 2320                 | dar. Rindvieh                                      | €/ ha LF            | 29          | 18    | 11    | 0     | 3     | 1     | 13    |
|                                                                                  | 2330                 | Schweine                                           | €/ ha LF            | 0           | 0     | 0     | 0     | 0     | 0     | 4     |
|                                                                                  | 2400                 | Umlaufverm. o. Vieh                                | €/ ha LF            | 714         | 574   | 523   | 573   | 441   | 406   | 1.638 |
|                                                                                  | 2410                 | dar. Vorräte                                       | €/ ha LF            | 264         | 223   | 209   | 395   | 184   | 49    | 541   |
|                                                                                  | 2412                 | dar. Feldinventar                                  | €/ ha LF            | 238         | 204   | 196   | 374   | 166   | 28    | 455   |
| 2420                                                                             | Finanzumlaufvermögen | €/ ha LF                                           | 450                 | 351         | 314   | 177   | 257   | 357   | 1.097 |       |
| Bilanz Schlussbilanz Passiva                                                     | 9041                 | Eigenkapital                                       | €/ ha LF            | 3.430       | 2.870 | 1.703 | 4.367 | 2.637 | 1.467 | 4.433 |
|                                                                                  | 3140                 | Sonderposten mit Rücklagenanteil                   | €/ ha LF            | 30          | 42    | 76    | 3     | 21    | 4     | 18    |
|                                                                                  | 9042                 | Fremdkapital                                       | €/ ha LF            | 2.288       | 2.167 | 2.355 | 1.424 | 2.028 | 3.423 | 1.764 |
|                                                                                  | 3500                 | dar. Verbindlichkeiten insges.                     | €/ ha LF            | 2.181       | 2.048 | 2.210 | 1.406 | 1.940 | 3.324 | 1.590 |
|                                                                                  | 3510                 | dar. gegenüber Kreditinstituten                    | €/ ha LF            | 1.951       | 1.717 | 1.536 | 1.240 | 1.739 | 3.046 | 1.249 |
|                                                                                  | 3513                 | dar. Verbindlichkeiten <= 1Jahr                    | €/ ha LF            | 408         | 518   | 584   | 891   | 1.161 | 1.759 | 314   |
|                                                                                  | 3521                 | aus Lieferungen/Leistungen                         | €/ ha LF            | 140         | 215   | 456   | 122   | 146   | 177   | 118   |
|                                                                                  | 3540                 | ggü. verb. u. beteiligten Untern. sowie Gesellsch. | €/ ha LF            | 0           | 19    | 0     | 0     | 12    | 42    | 81    |
|                                                                                  | Investitionen        | 8300                                               | Bruttoinvestitionen | €/ ha LF    | 283   | 237   | 265   | 198   | 230   | 256   |
| 8231                                                                             |                      | dar. Boden                                         | €/ ha LF            | 129         | 96    | 69    | 0     | 54    | 127   | 190   |
| 8232                                                                             |                      | Wirtschaftsgeb., baul. Anlagen                     | €/ ha LF            | 3           | 2     | 0     | 0     | 0     | 0     | 5     |
| 8240                                                                             |                      | techn. Anl., Maschinen u.a. Anlagen                | €/ ha LF            | 106         | 111   | 145   | 197   | 144   | 130   | 111   |
| 2800                                                                             |                      | Veränd. Tiervermögen                               | €/ ha LF            | 2           | 0     | 1     | 0     | 0     | 1     | 0     |
| 8400                                                                             |                      | Nettoinvestitionen                                 | €/ ha LF            | 80          | 27    | -4    | 53    | 63    | 89    | 109   |
| 9280                                                                             |                      | Anlagenintensität                                  | %                   | 22          | 22    | 26    | 17    | 21    | 20    | 19    |
| Finanzierung                                                                     | 9314                 | Nettoverbindlichkeiten                             | €/ ha LF            | 1.731       | 1.697 | 1.896 | 1.229 | 1.684 | 2.967 | 493   |
|                                                                                  | 3880                 | Veränd. Nettoverbindlichkeiten insgesamt           | €/ ha LF            | -125        | -78   | 85    | 67    | 102   | 189   | 100   |
|                                                                                  | 2920                 | Veränd. Finanzumlaufvermögen                       | €/ ha LF            | 88          | 78    | 104   | -43   | 19    | 60    | 25    |
|                                                                                  | 7231                 | Zinsquote                                          | %                   | 2,37        | 2,40  | 2,52  | 1,71  | 2,13  | 2,32  | 2,10  |

| noch 11.b Spezialisierte Ackerbaubetriebe nach<br>Agrarregion (Schwarzerde) - WJ 2017/18 |                                                              |          |                           | Schwarzerde |        |         |         |         |         |         |     |
|------------------------------------------------------------------------------------------|--------------------------------------------------------------|----------|---------------------------|-------------|--------|---------|---------|---------|---------|---------|-----|
|                                                                                          |                                                              |          |                           | EU*         |        |         | GbR     |         |         | JP      |     |
|                                                                                          |                                                              |          |                           | E           | M      | W       | E       | M       | W       | M       |     |
| KZ-Nr.                                                                                   | Kennwerte                                                    | Einheit  | Rubrik                    |             |        |         |         |         |         |         |     |
| 4000                                                                                     | Betriebliche Erträge insgesamt                               | €/ ha LF | Betriebliche Erträge      | 1780        | 1.637  | 1519    | 1832    | 1.659   | 1522    | 1.907   |     |
| 4100                                                                                     | dar. Umsatzerlöse idw. Pflanzenproduktion                    | €/ ha LF |                           | 1270        | 1.158  | 1075    | 1380    | 1.207   | 1017    | 1.193   |     |
| 4112                                                                                     | dar. Getreide ohne Körnermais                                | €/ ha LF |                           | 754         | 686    | 650     | 765     | 676     | 593     | 703     |     |
| 4111                                                                                     | Körnermais                                                   | €/ ha LF |                           | 7           | 6      | 7       | 0       | 7       | 10      | 12      |     |
| 4120                                                                                     | Hülsenfr., Ölf., Faserpfl.                                   | €/ ha LF |                           | 247         | 264    | 279     | 331     | 272     | 185     | 185     |     |
| 4140                                                                                     | Zuckerrüben                                                  | €/ ha LF |                           | 155         | 129    | 105     | 156     | 153     | 176     | 153     |     |
| 4200                                                                                     | Umsatzerlöse Tierproduktion                                  | €/ ha LF |                           | 54          | 26     | 6       | 0       | 3       | 0       | 133     |     |
| 4220                                                                                     | dar. Rinder                                                  | €/ ha LF |                           | 17          | 12     | 5       | 0       | 2       | 0       | 9       |     |
| 4230                                                                                     | Milch                                                        | €/ ha LF |                           | 36          | 11     | 0       | 0       | 0       | 0       | 0       |     |
| 4240                                                                                     | Schweine                                                     | €/ ha LF |                           | 0           | 0      | 1       | 0       | 0       | 0       | 46      |     |
| 4360                                                                                     | Nebenbetriebe/Handel /Dienstleistungen                       | €/ ha LF |                           | 89          | 68     | 43      | 66      | 63      | 93      | 212     |     |
| 4368                                                                                     | dar. Lohnarbeit/Masch.-Miete                                 | €/ ha LF |                           | 22          | 29     | 31      | 16      | 17      | 22      | 40      |     |
| 4400                                                                                     | Bestandsveränderungen                                        | €/ ha LF |                           | -8          | -6     | 3       | -4      | -1      | 0       | -28     |     |
| 4500                                                                                     | sonst. betriebl. Erträge                                     | €/ ha LF |                           | 372         | 389    | 392     | 390     | 376     | 393     | 396     |     |
| 4510                                                                                     | dar. Zulagen/Zuschüsse                                       | €/ ha LF |                           | 311         | 305    | 296     | 306     | 298     | 293     | 307     |     |
| 4520                                                                                     | dar. Aufwandsbez. Zahlungen                                  | €/ ha LF |                           | 23          | 23     | 21      | 17      | 21      | 23      | 21      |     |
| 4530                                                                                     | Invest.-Zulagen u.-Zuschüsse, Zinszusch.                     | €/ ha LF |                           | 3           | 2      | 0       | 0       | 1       | 0       | 0       |     |
| 4600                                                                                     | dar. produktbezogene Zahlungen                               | €/ ha LF |                           | 1           | 0      | 0       | 0       | 0       | 0       | 0       |     |
| 4660                                                                                     | dar. betriebsbezogene Zahlungen                              | €/ ha LF |                           | 287         | 281    | 275     | 290     | 277     | 270     | 285     |     |
| 4655                                                                                     | Entkoppelte Betriebsprämie                                   | €/ ha LF |                           | 276         | 276    | 275     | 272     | 268     | 264     | 274     |     |
| 4680                                                                                     | Ausgleichszulage                                             | €/ ha LF | 0                         | 0           | 0      | 0       | 0       | 0       | 0       |         |     |
| 4690                                                                                     | Prämien umweltg. Agrarerz.                                   | €/ ha LF | 9                         | 4           | 0      | 18      | 8       | 6       | 10      |         |     |
| 4900                                                                                     | Zeitraumfremder Ertrag                                       | €/ ha LF | 12                        | 35          | 30     | 24      | 22      | 11      | 47      |         |     |
| 5000                                                                                     | Betriebliche Aufwendungen insges.                            | €/ ha LF | Betriebliche Aufwendungen | 1269        | 1.293  | 1427    | 1227    | 1.301   | 1402    | 1.766   |     |
| 5100                                                                                     | dar. Materialaufwand                                         | €/ ha LF |                           | 549         | 571    | 592     | 545     | 587     | 615     | 742     |     |
| 5110                                                                                     | dar. Pflanzenproduktion                                      | €/ ha LF |                           | 350         | 383    | 404     | 388     | 390     | 375     | 327     |     |
| 5111                                                                                     | dar. Saat- und Pflanzgut                                     | €/ ha LF |                           | 75          | 69     | 68      | 73      | 78      | 79      | 68      |     |
| 5112                                                                                     | Düngemittel                                                  | €/ ha LF |                           | 111         | 125    | 146     | 136     | 137     | 133     | 116     |     |
| 5113                                                                                     | Pflanzenschutz                                               | €/ ha LF |                           | 142         | 156    | 176     | 144     | 149     | 143     | 134     |     |
| 5210                                                                                     | dar. Tierproduktion                                          | €/ ha LF |                           | 12          | 6      | 2       | 0       | 1       | 0       | 100     |     |
| 5211                                                                                     | dar. Tierzukaufe                                             | €/ ha LF |                           | 1           | 0      | 0       | 0       | 0       | 0       | 44      |     |
| 5280                                                                                     | Futtermittel                                                 | €/ ha LF |                           | 3           | 2      | 1       | 0       | 1       | 0       | 48      |     |
| 5291                                                                                     | Tierarzt, Besamung                                           | €/ ha LF |                           | 4           | 2      | 1       | 0       | 0       | 0       | 3       |     |
| 5330                                                                                     | Handel, Dienstl. Nebenbetriebe                               | €/ ha LF |                           | 1           | 0      | 0       | 0       | 6       | 7       | 108     |     |
| 5350                                                                                     | Sonstiger Materialaufwand                                    | €/ ha LF |                           | 185         | 181    | 185     | 158     | 190     | 232     | 206     |     |
| 5351                                                                                     | dar. Heizmaterial, Strom, Wasser                             | €/ ha LF |                           | 9           | 8      | 8       | 4       | 9       | 9       | 23      |     |
| 5355                                                                                     | Treib- und Schmierstoffe                                     | €/ ha LF |                           | 95          | 92     | 107     | 81      | 88      | 91      | 95      |     |
| 5357                                                                                     | Lohnarbeit, Maschinenmiete                                   | €/ ha LF |                           | 81          | 80     | 70      | 72      | 93      | 131     | 33      |     |
| 5500                                                                                     | Personalaufwand                                              | €/ ha LF |                           | 104         | 98     | 134     | 100     | 114     | 176     | 355     |     |
| 5600                                                                                     | Abschreibungen insges.                                       | €/ ha LF |                           | 200         | 194    | 222     | 138     | 139     | 85      | 179     |     |
| 5635                                                                                     | dar. Afa Gebäude, baul. Anlagen                              | €/ ha LF |                           | 25          | 22     | 15      | 15      | 16      | 18      | 20      |     |
| 5660                                                                                     | Afa techn. Anlagen, Maschinen, PKW                           | €/ ha LF |                           | 174         | 171    | 206     | 123     | 123     | 67      | 157     |     |
| 5710                                                                                     | Unterhaltung insgesamt                                       | €/ ha LF |                           | 91          | 90     | 98      | 62      | 69      | 70      | 74      |     |
| 5715                                                                                     | dar. Unterh. Gebäude, baul. Anlagen insges.                  | €/ ha LF | 21                        | 17          | 18     | 11      | 13      | 16      | 15      |         |     |
| 5720                                                                                     | Unterh. techn. Anlagen, Masch., PKW                          | €/ ha LF | 70                        | 73          | 80     | 51      | 56      | 54      | 59      |         |     |
| 5730                                                                                     | Betriebsversicherungen                                       | €/ ha LF | 43                        | 44          | 46     | 38      | 40      | 37      | 44      |         |     |
| 5740                                                                                     | Sonst. Betriebsaufwand                                       | €/ ha LF | 279                       | 293         | 331    | 313     | 330     | 398     | 351     |         |     |
| 5742                                                                                     | dar. Pacht für LuF                                           | €/ ha LF | 232                       | 232         | 259    | 240     | 249     | 294     | 278     |         |     |
| 5770                                                                                     | Zeitraumfremder Aufwand                                      | €/ ha LF | 3                         | 3           | 5      | 31      | 22      | 20      | 21      |         |     |
| 6000                                                                                     | Betriebsergebnis                                             | €/ ha LF | Ergebnis                  | 512         | 344    | 91      | 605     | 357     | 120     | 140     |     |
| 7000                                                                                     | Finanzergebnis                                               | €/ ha LF |                           | -46         | -42    | -52     | -18     | -36     | -68     | -10     |     |
| 7230                                                                                     | dar. Zinsaufwand                                             | €/ ha LF |                           | 52          | 49     | 56      | 24      | 41      | 77      | 33      |     |
| 7500                                                                                     | Ergebnis der gewöhnlichen Geschäftstätigkeit                 | €/ ha LF |                           | 466         | 301    | 39      | 588     | 322     | 53      | 130     |     |
| 7700                                                                                     | Steuerergebnis (Betriebliche Steuern insgesamt)              | €/ ha LF |                           | 24          | 24     | 24      | 27      | 24      | 23      | 73      |     |
| 9000                                                                                     | Gewinn / Jahresüberschuss                                    | €        | Gewinn                    | 164.908     | 81.994 | 3.999   | 361.324 | 146.477 | 16.587  | 198.561 |     |
| 9001                                                                                     | Gewinn / Jahresüberschuss                                    | €/ ha LF |                           | 442         | 277    | 15      | 561     | 298     | 30      | 112     |     |
| 9004                                                                                     | Ordentliches Ergebnis                                        | €/ ha LF |                           | 431         | 244    | -12     | 562     | 294     | 31      | 85      |     |
| 1130                                                                                     | Lohnansatz                                                   | €/ ha LF |                           | 115         | 137    | 158     | 126     | 142     | 122     | 0       |     |
| 9010                                                                                     | Zinsansatz für das Eigenkapital                              | €/ ha LF |                           | 150         | 159    | 146     | 195     | 171     | 182     | 148     |     |
| 9012                                                                                     | Pachtansatz für eigenen Boden                                | €/ ha LF | 347                       | 382         | 388    | 398     | 403     | 437     | 380     |         |     |
| 9071                                                                                     | Betriebseinkommen (Wertschöpfung)                            | €/ ha LF | Rentabilität (ordentlich) | 793         | 609    | 455     | 910     | 686     | 554     | 701     |     |
| 9072                                                                                     | Betriebseinkommensrate (Wertschöpfung des Betriebes in v.H.) | %        |                           | 45          | 38     | 31      | 50      | 42      | 37      | 38      |     |
| 9031                                                                                     | Reinertrag                                                   | €/ ha LF |                           | 368         | 156    | -114    | 461     | 194     | -14     | 118     |     |
| 9032                                                                                     | Reinertrag des pacht- u.schuldensfreien Betriebes            | €/ ha LF |                           | 574         | 374    | 164     | 684     | 430     | 255     | 345     |     |
| 9022                                                                                     | Gesamtarbeitsertrag                                          | €/ AK    |                           | 53.717      | 24.342 | -2.747  | 71.188  | 27.008  | 2.484   | 30.191  |     |
| 9063                                                                                     | Arbeitsertrag                                                | €/ nAK   |                           | 86.449      | 21.181 | -33.513 | 92.312  | 27.088  | -39.076 | 0       |     |
| 9051                                                                                     | Unternehmergewinn (ordentlich)                               | €/ AK    |                           | 23.255      | -7.012 | -36.170 | 36.807  | -2.175  | -26.787 | -6.457  |     |
| 9051                                                                                     | Unternehmergewinn (ordentlich)                               | €/ ha LF |                           | 167         | -52    | -315    | 242     | -19     | -273    | -63     |     |
| 9102                                                                                     | Umsatzrentabilität                                           | %        |                           | 17,8        | 6,6    | -11,3   | 24,1    | 9,3     | -6,0    | -1,3    |     |
| 9120                                                                                     | Gesamtkapitalrendite                                         | %        |                           | 6,4         | 3,1    | -2,7    | 8,0     | 4,2     | -0,3    | 1,9     |     |
| 9131                                                                                     | Eigenkapitalrentabilität (ohne Boden)                        | %        |                           | 16,4        | -5,3   | -37,5   | 30,9    | 19,2    | -1282,7 | -0,2    |     |
| 9141                                                                                     | Nettorentabilität                                            | %        |                           | 163,3       | 82,3   | -3,8    | 175,4   | 93,9    | 10,2    | 57,6    |     |
| 9221                                                                                     | Cash Flow I                                                  | €/ ha LF |                           | Liquidität  | 642    | 479     | 264     | 683     | 448     | 179     | 278 |
| 9222                                                                                     | Cash Flow II                                                 | €/ ha LF |                           |             | 418    | 322     | 174     | 628     | 368     | 122     | 278 |
| 9223                                                                                     | Cash Flow III                                                | €/ ha LF |                           |             | 214    | 127     | -50     | 465     | 152     | -234    | 119 |
| 9200                                                                                     | Liquidität 1. Grades                                         | %        | 72                        |             | 43     | 16      | 58      | 27      | 11      | 73      |     |
| 9240                                                                                     | Kapitaldienst (Zinsen + Tilgung)                             | €/ ha LF | 255                       |             | 245    | 280     | 187     | 257     | 434     | 193     |     |
| 9231                                                                                     | Kapitaldienstgrenze langfristig                              | €/ ha    | 244                       |             | 89     | -175    | -14     | -21     | -50     | 66      |     |
| 9232                                                                                     | Kapitaldienstgrenze mittelfristig                            | €/ ha    | 269                       |             | 111    | -160    | 2       | -5      | -33     | 86      |     |
| 9233                                                                                     | Kapitaldienstgrenze kurzfristig                              | €/ ha    | 444                       | 284         | 47     | 124     | 118     | 35      | 245     |         |     |
| 9290                                                                                     | Anlagendeckung                                               | %        | Solidität                 | 69          | 65     | 49      | 84      | 63      | 33      | 98      |     |
| 9270                                                                                     | Eigenkapitalquote                                            | %        |                           | 60          | 56     | 40      | 75      | 56      | 30      | 72      |     |
| 9230                                                                                     | Veränderung Eigenkapital (It. Bilanz)                        | €/ ha LF |                           | 207         | 106    | -92     | 8       | -35     | -101    | 22      |     |
| 9236                                                                                     | ber. Eigenkapitalveränderung (It. Bilanz)                    | €/ ha LF |                           | 190         | 39     | -231    | 0       | 0       | 0       | 0       |     |

| 12. Spezialisierte Futterbaubetriebe nach Agrarregion - WJ 2017/18 |                      |                                                    |               | Heiden |       | Altmark |
|--------------------------------------------------------------------|----------------------|----------------------------------------------------|---------------|--------|-------|---------|
|                                                                    |                      |                                                    |               | GbR    | JP    | GbR     |
| Rubrik                                                             | KZ-Nr.               | Kennwerte                                          | Einheit       | M      | M     | M       |
|                                                                    |                      | Anzahl Betriebe                                    | n             | 11     | 5     | 9       |
| Flächen                                                            | 1006                 | Wirtschaftliche Betriebsgröße in SO                | TEUR          | 956    | 2.674 | 850     |
|                                                                    | 1056                 | Ertragsmeßzahl                                     | EMZ/ar        | 37     | 31    | 46      |
|                                                                    | 1030                 | Landw. genutzte Fläche                             | ha            | 380    | 904   | 309     |
|                                                                    | 1150                 | dar. Ackerfläche                                   | % der LF      | 63     | 66    | 72      |
|                                                                    | 1182                 | Hauptfutterfläche je RGV                           | ar/ RGV       | 58     | 47    | 53      |
|                                                                    | 1033                 | Nettopachtfläche                                   | % der LF      | 67     | 80    | 65      |
|                                                                    | 5765                 | Pachtpreis/ha Pachtfläche                          | €/ ha         | 212    | 179   | 267     |
| Arbeitskräfte                                                      | 1114                 | Arbeitskräftebesatz                                | AK/ 100 ha LF | 1,78   | 2,25  | 2,18    |
|                                                                    | 1110                 | Arbeitskräfte                                      | AK            | 6,74   | 20,36 | 6,74    |
|                                                                    | 1120                 | dar. nicht entlohnte AK                            | nAK           | 2,39   | 0,00  | 2,49    |
| Anbau-<br>verhältnisse                                             | 1210                 | Getreide ohne Körnermais                           | % AF          | 48,66  | 42,53 | 45,24   |
|                                                                    | 1201                 | Körnermais                                         | % AF          | 0,00   | 0,00  | 0,82    |
|                                                                    | 1235                 | Ölfrüchte                                          | % AF          | 10,71  | 14,38 | 14,89   |
|                                                                    | 1237                 | dar. Winterraps                                    | % AF          | 10,38  | 14,28 | 14,89   |
|                                                                    | 1231                 | Hülsenfrüchte                                      | % AF          | 0,34   | 3,22  | 1,10    |
|                                                                    | 1250                 | Zuckerrüben                                        | % AF          | 1,42   | 1,94  | 0,49    |
|                                                                    | 1271                 | Silomais                                           | % AF          | 30,58  | 17,06 | 29,02   |
|                                                                    | 1280                 | Stilllegung einschl. NaWaRo                        | % AF          | 1,90   | 2,20  | 2,16    |
| Erträge<br>(Erntefläche)                                           | 1411                 | Getreide ohne Körnermais                           | dt/ ha        | 59,2   | 51,9  | 65,1    |
|                                                                    | 1420                 | dar. Weizen                                        | dt/ ha        | 56,1   | 53,5  | 63,7    |
|                                                                    | 1433                 | Roggen                                             | dt/ ha        | 60,4   | 50,0  | 64,1    |
|                                                                    | 1425                 | Gerste                                             | dt/ ha        | 67,3   | 53,2  | 67,6    |
|                                                                    | 1434                 | Triticale                                          | dt/ ha        | 53,3   | 60,0  | 63,5    |
|                                                                    | 1441                 | Körnermais                                         | dt/ ha        | 0,0    | 0,0   | 108,1   |
|                                                                    | 1466                 | Winterraps                                         | dt/ ha        | 32,4   | 22,9  | 32,4    |
|                                                                    | 1473                 | Zuckerrüben                                        | dt/ ha        | 622    | 639   | 746     |
| Erlöse<br>(pflanzl.)                                               | 1511                 | Getreide ohne Körnermais                           | €/ dt         | 13,5   | 13,8  | 14,3    |
|                                                                    | 1520                 | dar. Weizen                                        | €/ dt         | 14,3   | 15,3  | 15,5    |
|                                                                    | 1533                 | Roggen                                             | €/ dt         | 13,1   | 13,0  | 13,4    |
|                                                                    | 1525                 | Gerste                                             | €/ dt         | 12,5   | 14,1  | 13,8    |
|                                                                    | 1534                 | Triticale                                          | €/ dt         | 14,0   | 13,3  | 13,5    |
|                                                                    | 1541                 | Körnermais                                         | €/ dt         | 0,0    | 0,0   | 9,9     |
|                                                                    | 1566                 | Winterraps                                         | €/ dt         | 36,4   | 34,9  | 36,8    |
|                                                                    | 1573                 | Zuckerrüben                                        | €/ dt         | 2,38   | 2,86  | 3,01    |
| Viehbestand                                                        | 1300                 | Viehbesatz                                         | VE/ 100 ha LF | 102,0  | 126,9 | 101,3   |
|                                                                    | 1330                 | dar. Rindvieh insges.                              | VE/ 100 ha LF | 97,2   | 126,9 | 100,0   |
|                                                                    | 1335                 | dar. Milchkühe                                     | Stück         | 201,2  | 642,9 | 189,6   |
|                                                                    | 1336                 | dar. Mutter- und Ammenkühe                         | VE/ 100 ha LF | 0,0    | 4,9   | 0,1     |
|                                                                    | 1350                 | Schweine insges.                                   | VE/ 100 ha LF | 0,0    | 0,0   | 0,1     |
|                                                                    | 1352                 | dar. Zuchtsauen                                    | Stück         | 0,0    | 0,0   | 0,1     |
| Leistungen/<br>Erlöse<br>(tierisch)                                | 1601                 | geborene Kälber je Kuh                             | Stück/ Kuh    | 1,09   | 1,01  | 1,04    |
|                                                                    | 1631                 | Milchleistung                                      | kg/ Kuh       | 9.819  | 8.320 | 9.891   |
|                                                                    | 6631                 | Milch Verkaufserlös                                | Ct/ kg        | 35,31  | 36,25 | 36,33   |
|                                                                    | 1612                 | Aufzuchtleistung je Zuchtsau                       | Stück/ Sau    | 0,0    | 0,0   | 27,1    |
|                                                                    | 6641                 | Verkaufserlös Ferkel und Läufer                    | €/ Stück      | 0      | 0     | 41      |
|                                                                    | 1751                 | Verkaufte Mastschweine (über 50 kg)                | Stück         | 0      | 0     | 0       |
|                                                                    | 6651                 | Verkaufserlös Mastschweine                         | €/ Stück      | 0      | 0     | 0       |
| Bilanz<br>Schluss-<br>bilanz<br>Aktiva                             | 2000                 | Bilanzvermögen Aktiva Schlussbilanz                | €/ ha LF      | 6.661  | 6.443 | 7.370   |
|                                                                    | 2020                 | dar. Anlagevermögen ohne Tiere insges.             | €/ ha LF      | 5.068  | 4.016 | 5.732   |
|                                                                    | 2111                 | dar. Boden                                         | €/ ha LF      | 1.899  | 1.417 | 1.855   |
|                                                                    | 2115                 | Baul. Anlagen, Gebäude insg.                       | €/ ha LF      | 1.473  | 511   | 1.707   |
|                                                                    | 2140                 | techn. Anl./Masch.u.and. Anlag.                    | €/ ha LF      | 1.452  | 1.293 | 1.918   |
|                                                                    | 2200                 | Finanzanlagen                                      | €/ ha LF      | 128    | 777   | 92      |
|                                                                    | 2210                 | Anteile/ Ausleihen/ Beteiligungen                  | €/ ha LF      | 42     | 693   | 92      |
|                                                                    | 2300                 | Tiervermögen                                       | €/ ha LF      | 696    | 838   | 718     |
|                                                                    | 2320                 | dar. Rindvieh                                      | €/ ha LF      | 667    | 838   | 699     |
|                                                                    | 2330                 | Schweine                                           | €/ ha LF      | 0      | 0     | 0       |
|                                                                    | 2400                 | Umlaufverm. o. Vieh                                | €/ ha LF      | 876    | 1.569 | 765     |
| 2410                                                               | dar. Vorräte         | €/ ha LF                                           | 419           | 532    | 432   |         |
| 2412                                                               | dar. Feldinventar    | €/ ha LF                                           | 324           | 148    | 361   |         |
| 2420                                                               | Finanzumlaufvermögen | €/ ha LF                                           | 457           | 1.037  | 332   |         |
| Bilanz<br>Schluss-<br>bilanz<br>Passiva                            | 9041                 | Eigenkapital                                       | €/ ha LF      | 2.742  | 3.269 | 2.308   |
|                                                                    | 3140                 | Sonderposten mit Rücklagenanteil                   | €/ ha LF      | 167    | 95    | 207     |
|                                                                    | 9042                 | Fremdkapital                                       | €/ ha LF      | 3.919  | 3.175 | 4.944   |
|                                                                    | 3500                 | dar. Verbindlichkeiten insges.                     | €/ ha LF      | 3.744  | 2.742 | 4.727   |
|                                                                    | 3510                 | dar. gegenüber Kreditinstituten                    | €/ ha LF      | 3.284  | 2.277 | 4.285   |
|                                                                    | 3513                 | dar. Verbindlichkeiten <= 1Jahr                    | €/ ha LF      | 257    | 177   | 0       |
|                                                                    | 3521                 | aus Lieferungen/Leistungen                         | €/ ha LF      | 339    | 292   | 397     |
|                                                                    | 3540                 | ggü. verb. u. beteiligten Untern. sowie Gesellsch. | €/ ha LF      | 0      | 91    | 0       |
| Investi-<br>tionen                                                 | 8300                 | Bruttoinvestitionen                                | €/ ha LF      | 360    | 630   | 425     |
|                                                                    | 8231                 | dar. Boden                                         | €/ ha LF      | 167    | 289   | 0       |
|                                                                    | 8232                 | Wirtschaftsgeb., baul.Anlagen                      | €/ ha LF      | 0      | 2     | 9       |
|                                                                    | 8240                 | techn. Anl., Maschinen u.a. Anlagen                | €/ ha LF      | 179    | 252   | 229     |
|                                                                    | 2800                 | Veränd. Tiervermögen                               | €/ ha LF      | 12     | 21    | 22      |
|                                                                    | 8400                 | Nettoinvestitionen                                 | €/ ha LF      | -40    | 317   | -45     |
| 9280                                                               | Anlagenintensität    | %                                                  | 46            | 40     | 52    |         |
| Finan-<br>zierung                                                  | 9314                 | Nettoverbindlichkeiten                             | €/ ha LF      | 3.287  | 1.705 | 4.395   |
|                                                                    | 3880                 | Veränd. Nettoverbindlichkeiten insgesamt           | €/ ha LF      | -184   | -57   | -179    |
|                                                                    | 2920                 | Veränd. Finanzumlaufvermögen                       | €/ ha LF      | 60     | 237   | 22      |
|                                                                    | 7231                 | Zinsquote                                          | %             | 2,87   | 3,08  | 2,52    |

| noch 12. Spezialisierte Futterbaubetriebe nach Agrarregion - WJ 2017/18 |                                                              |          |                      |         | Heiden  |       | Altmark |
|-------------------------------------------------------------------------|--------------------------------------------------------------|----------|----------------------|---------|---------|-------|---------|
|                                                                         |                                                              |          |                      |         | GbR     | JP    | GbR     |
|                                                                         |                                                              |          |                      |         | M       | M     | M       |
| KZ-Nr.                                                                  | Kennwerte                                                    | Einheit  | Rubrik               |         |         |       |         |
| 4000                                                                    | Betriebliche Erträge insgesamt                               | €/ ha LF | betriebliche Erträge | 3.009   | 3.546   | 3.468 |         |
| 4100                                                                    | dar. Umsatzerlöse ldw. Pflanzenproduktion                    | €/ ha LF |                      | 376     | 377     | 451   |         |
| 4112                                                                    | dar. Getreide ohne Körnermais                                | €/ ha LF |                      | 178     | 206     | 247   |         |
| 4111                                                                    | Körnermais                                                   | €/ ha LF |                      | 0       | 0       | 5     |         |
| 4120                                                                    | Hülsenfr., Ölf., Faserpfl.                                   | €/ ha LF |                      | 79      | 83      | 134   |         |
| 4140                                                                    | Zuckerrüben                                                  | €/ ha LF |                      | 13      | 25      | 8     |         |
| 4200                                                                    | Umsatzerlöse Tierproduktion                                  | €/ ha LF |                      | 2.085   | 2.307   | 2.473 |         |
| 4220                                                                    | dar. Rinder                                                  | €/ ha LF |                      | 252     | 206     | 254   |         |
| 4230                                                                    | Milch                                                        | €/ ha LF |                      | 1.791   | 2.089   | 2.172 |         |
| 4240                                                                    | Schweine                                                     | €/ ha LF |                      | 0       | 0       | 0     |         |
| 4360                                                                    | Nebenbetriebe/Handel /Dienstleistungen                       | €/ ha LF |                      | 60      | 271     | 209   |         |
| 4368                                                                    | dar. Lohnarbeit/Masch.-Miete                                 | €/ ha LF |                      | 23      | 6       | 21    |         |
| 4400                                                                    | Bestandsveränderungen                                        | €/ ha LF |                      | -9      | 9       | -80   |         |
| 4500                                                                    | sonst. betriebl. Erträge                                     | €/ ha LF |                      | 490     | 563     | 412   |         |
| 4510                                                                    | dar. Zulagen/Zuschüsse                                       | €/ ha LF |                      | 344     | 452     | 350   |         |
| 4520                                                                    | dar. Aufwandsbez. Zahlungen                                  | €/ ha LF |                      | 42      | 43      | 55    |         |
| 4530                                                                    | Invest.-Zulagen u.-Zuschüsse, Zinszusch.                     | €/ ha LF |                      | 0       | 17      | 19    |         |
| 4600                                                                    | dar. produktbezogene Zahlungen                               | €/ ha LF |                      | 4       | 9       | 12    |         |
| 4660                                                                    | dar. betriebsbezogene Zahlungen                              | €/ ha LF |                      | 298     | 400     | 284   |         |
| 4655                                                                    | Entkoppelte Betriebsprämie                                   | €/ ha LF |                      | 271     | 274     | 276   |         |
| 4680                                                                    | Ausgleichszulage                                             | €/ ha LF | 4                    | 20      | 2       |       |         |
| 4690                                                                    | Prämien umweltg. Agrarerz.                                   | €/ ha LF | 20                   | 64      | 6       |       |         |
| 4900                                                                    | Zeitraumfremder Ertrag                                       | €/ ha LF | 69                   | 47      | 10      |       |         |
| 5000                                                                    | Betriebliche Aufwendungen insges.                            | €/ ha LF | 2.452                | 3.029   | 2.902   |       |         |
| 5100                                                                    | dar. Materialaufwand                                         | €/ ha LF | 1.246                | 1.461   | 1.521   |       |         |
| 5110                                                                    | dar. Pflanzenproduktion                                      | €/ ha LF | 223                  | 298     | 264     |       |         |
| 5111                                                                    | dar. Saat- und Pflanzgut                                     | €/ ha LF | 65                   | 74      | 77      |       |         |
| 5112                                                                    | Düngemittel                                                  | €/ ha LF | 74                   | 96      | 95      |       |         |
| 5113                                                                    | Pflanzenschutz                                               | €/ ha LF | 63                   | 62      | 79      |       |         |
| 5210                                                                    | dar. Tierproduktion                                          | €/ ha LF | 633                  | 813     | 812     |       |         |
| 5211                                                                    | dar. Tierzukaufe                                             | €/ ha LF | 22                   | 3       | 15      |       |         |
| 5280                                                                    | Futtermittel                                                 | €/ ha LF | 441                  | 548     | 525     |       |         |
| 5291                                                                    | Tierarzt, Besamung                                           | €/ ha LF | 115                  | 124     | 141     |       |         |
| 5330                                                                    | Handel, Dienstl. Nebenbetriebe                               | €/ ha LF | 0                    | 102     | 8       |       |         |
| 5350                                                                    | Sonstiger Materialaufwand                                    | €/ ha LF | 387                  | 249     | 434     |       |         |
| 5351                                                                    | dar. Heizmaterial, Strom, Wasser                             | €/ ha LF | 82                   | 69      | 103     |       |         |
| 5355                                                                    | Treib- und Schmierstoffe                                     | €/ ha LF | 149                  | 124     | 162     |       |         |
| 5357                                                                    | Lohnarbeit, Maschinenmiete                                   | €/ ha LF | 152                  | 45      | 170     |       |         |
| 5500                                                                    | Personalaufwand                                              | €/ ha LF | 313                  | 640     | 358     |       |         |
| 5600                                                                    | Abschreibungen insges.                                       | €/ ha LF | 372                  | 288     | 453     |       |         |
| 5635                                                                    | dar. Afa Gebäude, baul. Anlagen                              | €/ ha LF | 115                  | 46      | 130     |       |         |
| 5660                                                                    | Afa techn. Anlagen, Maschinen, PKW                           | €/ ha LF | 255                  | 240     | 314     |       |         |
| 5710                                                                    | Unterhaltung insgesamt                                       | €/ ha LF | 215                  | 292     | 204     |       |         |
| 5715                                                                    | dar. Unterh. Gebäude, baul. Anlagen insges.                  | €/ ha LF | 29                   | 16      | 12      |       |         |
| 5720                                                                    | Unterh. techn. Anlagen, Masch., PKW                          | €/ ha LF | 186                  | 276     | 192     |       |         |
| 5730                                                                    | Betriebsversicherungen                                       | €/ ha LF | 76                   | 66      | 65      |       |         |
| 5740                                                                    | Sonst. Betriebsaufwand                                       | €/ ha LF | 229                  | 271     | 299     |       |         |
| 5742                                                                    | dar. Pacht für LuF                                           | €/ ha LF | 148                  | 164     | 162     |       |         |
| 5770                                                                    | Zeitraumfremder Aufwand                                      | €/ ha LF | 2                    | 11      | 2       |       |         |
| 6000                                                                    | Betriebsergebnis                                             | €/ ha LF | 557                  | 517     | 566     |       |         |
| 7000                                                                    | Finanzergebnis                                               | €/ ha LF | -102                 | -79     | -115    |       |         |
| 7230                                                                    | dar. Zinsaufwand                                             | €/ ha LF | 108                  | 84      | 119     |       |         |
| 7500                                                                    | Ergebnis der gewöhnlichen Geschäftstätigkeit                 | €/ ha LF | 456                  | 438     | 451     |       |         |
| 7700                                                                    | Steuerergebnis (Betriebliche Steuern insgesamt)              | €/ ha LF | 17                   | 67      | 17      |       |         |
| 9000                                                                    | Gewinn / Jahresüberschuss                                    | €        | 166.646              | 390.999 | 134.303 |       |         |
| 9001                                                                    | Gewinn / Jahresüberschuss                                    | €/ ha LF | 439                  | 433     | 434     |       |         |
| 9004                                                                    | Ordentliches Ergebnis                                        | €/ ha LF | 372                  | 396     | 426     |       |         |
| 1130                                                                    | Lohnansatz                                                   | €/ ha LF | 195                  | 0       | 246     |       |         |
| 9010                                                                    | Zinsansatz für das Eigenkapital                              | €/ ha LF | 88                   | 97      | 158     |       |         |
| 9012                                                                    | Pachtansatz für eigenen Boden                                | €/ ha LF | 184                  | 182     | 379     |       |         |
| 9071                                                                    | Betriebseinkommen (Wertschöpfung)                            | €/ ha LF | 925                  | 1.240   | 1.037   |       |         |
| 9072                                                                    | Betriebseinkommensrate (Wertschöpfung des Betriebes in v.H.) | %        | 32                   | 35      | 30      |       |         |
| 9031                                                                    | Reinertrag                                                   | €/ ha LF | 284                  | 480     | 298     |       |         |
| 9032                                                                    | Reinertrag des pacht- u. schuldenfreien Betriebes            | €/ ha LF | 417                  | 600     | 433     |       |         |
| 9022                                                                    | Gesamtarbeitsertag                                           | €/ AK    | 33.608               | 41.695  | 28.740  |       |         |
| 9063                                                                    | Arbeitsertrag                                                | €/ nAK   | 45.063               | 0       | 33.368  |       |         |
| 9051                                                                    | Unternehmergewinn (ordentlich)                               | €/ AK    | 4.999                | 13.292  | 1.020   |       |         |
| 9051                                                                    | Unternehmergewinn (ordentlich)                               | €/ ha LF | 89                   | 299     | 22      |       |         |
| 9102                                                                    | Umsatzrentabilität                                           | %        | 6,0                  | 7,9     | 5,2     |       |         |
| 9120                                                                    | Gesamtkapitalrendite                                         | %        | 4,3                  | 7,5     | 4,0     |       |         |
| 9131                                                                    | Eigenkapitalrentabilität (ohne Boden)                        | %        | 11,9                 | 19,8    | 18,0    |       |         |
| 9141                                                                    | Nettorentabilität                                            | %        | 13,4                 | 409,2   | 105,5   |       |         |
| 9221                                                                    | Cash Flow I                                                  | €/ ha LF | 811                  | 656     | 985     |       |         |
| 9222                                                                    | Cash Flow II                                                 | €/ ha LF | 813                  | 658     | 997     |       |         |
| 9223                                                                    | Cash Flow III                                                | €/ ha LF | 519                  | 182     | 581     |       |         |
| 9200                                                                    | Liquidität 1. Grades                                         | %        | 27                   | 113     | 10      |       |         |
| 9240                                                                    | Kapitaldienst (Zinsen + Tilgung)                             | €/ ha LF | 402                  | 561     | 535     |       |         |
| 9231                                                                    | Kapitaldienstgrenze langfristig                              | €/ ha    | 41                   | 419     | 0       |       |         |
| 9232                                                                    | Kapitaldienstgrenze mittelfristig                            | €/ ha    | 156                  | 466     | 130     |       |         |
| 9233                                                                    | Kapitaldienstgrenze kurzfristig                              | €/ ha    | 413                  | 707     | 453     |       |         |
| 9290                                                                    | Anlagendeckung                                               | %        | 54                   | 81      | 40      |       |         |
| 9270                                                                    | Eigenkapitalquote                                            | %        | 41                   | 51      | 31      |       |         |
| 9230                                                                    | Veränderung Eigenkapital (lt. Bilanz)                        | €/ ha LF | 169                  | 323     | 133     |       |         |
| 9236                                                                    | ber. Eigenkapitalveränderung (lt. Bilanz)                    | €/ ha LF | 0                    | 0       | 0       |       |         |

| 13. Verbundbetriebe nach Agrarregion - WJ 2017/18 |                                                    |                                          |               | Heiden |       |       |       |       | Altmark |       |       | Schwarzerde |       |
|---------------------------------------------------|----------------------------------------------------|------------------------------------------|---------------|--------|-------|-------|-------|-------|---------|-------|-------|-------------|-------|
| Rubrik                                            | KZ-Nr.                                             | Kennwerte                                | Einheit       | EU*    | GbR   | JP    |       |       | EU*     | GbR   | JP    | EU*         | JP    |
|                                                   |                                                    |                                          |               | M      | M     | E     | M     | W     | M       | M     | M     | M           | M     |
| Flächen                                           | 1006                                               | Anzahl Betriebe                          | n             | 7      | 6     | 5     | 20    | 5     | 5       | 8     | 15    | 6           | 8     |
|                                                   | 1006                                               | Wirtschaftliche Betriebsgröße in SO      | TEUR          | 305    | 725   | 2.984 | 2.975 | 2.638 | 288     | 843   | 2.477 | 425         | 3.697 |
|                                                   | 1056                                               | Ertragsmaßzahl                           | EMZ/ar        | 35     | 38    | 33    | 34    | 26    | 46      | 47    | 40    | 53          | 62    |
|                                                   | 1030                                               | Landw. genutzte Fläche                   | ha            | 163    | 315   | 1588  | 1.582 | 1205  | 203     | 432   | 1.310 | 274         | 1.734 |
|                                                   | 1150                                               | dar. Ackerfläche                         | % der LF      | 69     | 88    | 81    | 82    | 80    | 71      | 82    | 78    | 70          | 96    |
|                                                   | 1182                                               | Hauptfutterfläche je RGV                 | ar/ RGV       | 79     | 49    | 85    | 79    | 92    | 76      | 71    | 85    | 66          | 49    |
|                                                   | 1033                                               | Nettopachtfläche                         | % der LF      | 58     | 60    | 78    | 75    | 73    | 64      | 63    | 72    | 75          | 80    |
| 5765                                              | Pachtpreis/ha Pachtfläche                          | €/ ha                                    | 211           | 215    | 186   | 168   | 119   | 202   | 317     | 235   | 289   | 200         |       |
| Arbeitskräfte                                     | 1114                                               | Arbeitskräftebesatz                      | AK/ 100 ha LF | 1,16   | 1,99  | 1,65  | 1,61  | 1,67  | 1,07    | 1,50  | 1,63  | 1,68        | 1,70  |
|                                                   | 1110                                               | Arbeitskräfte                            | AK            | 1,89   | 6,28  | 26,20 | 25,53 | 20,11 | 2,17    | 6,48  | 21,36 | 4,60        | 29,45 |
|                                                   | 1120                                               | dar. nicht entlohnte AK                  | nAK           | 1,23   | 1,98  | 0,00  | 0,00  | 0,00  | 1,61    | 2,52  | 0,00  | 1,32        | 0,00  |
| Anbauverhältnisse                                 | 1210                                               | Getreide ohne Körnermais                 | % AF          | 63,41  | 46,29 | 56,45 | 54,53 | 54,42 | 64,09   | 49,50 | 51,00 | 58,03       | 55,12 |
|                                                   | 1201                                               | Körnermais                               | % AF          | 4,77   | 0,66  | 2,21  | 1,09  | 0,00  | 0,00    | 0,51  | 4,13  | 0,00        | 1,80  |
|                                                   | 1235                                               | Ölfrüchte                                | % AF          | 10,31  | 18,95 | 13,79 | 15,83 | 12,28 | 13,74   | 13,64 | 16,48 | 18,58       | 18,34 |
|                                                   | 1237                                               | dar. Winterraps                          | % AF          | 10,31  | 18,95 | 13,50 | 13,88 | 8,54  | 13,74   | 13,64 | 15,64 | 17,72       | 18,34 |
|                                                   | 1231                                               | Hülsenfrüchte                            | % AF          | 4,56   | 1,17  | 5,78  | 3,47  | 0,75  | 1,06    | 0,00  | 2,40  | 3,67        | 2,74  |
|                                                   | 1250                                               | Zuckerrüben                              | % AF          | 1,25   | 2,84  | 146   | 1,54  | 0,54  | 1,27    | 1,77  | 2,87  | 1,80        | 5,92  |
|                                                   | 1271                                               | Silomais                                 | % AF          | 12,23  | 13,34 | 12,11 | 13,57 | 22,61 | 14,09   | 19,25 | 14,33 | 11,11       | 9,79  |
|                                                   | 1280                                               | Stilllegung einschl. NaWaRo              | % AF          | 2,57   | 2,39  | 2,22  | 3,94  | 2,05  | 3,29    | 2,00  | 1,91  | 1,09        | 0,55  |
| Erträge (Erntefläche)                             | 1411                                               | Getreide ohne Körnermais                 | dt/ ha        | 45,7   | 50,6  | 54,0  | 49,5  | 41,9  | 53,1    | 63,1  | 59,0  | 79,0        | 73,8  |
|                                                   | 1420                                               | dar. Weizen                              | dt/ ha        | 54,1   | 65,1  | 59,0  | 59,2  | 49,7  | 55,8    | 72,3  | 67,3  | 72,7        | 73,4  |
|                                                   | 1433                                               | Roggen                                   | dt/ ha        | 49,5   | 60,7  | 43,5  | 37,1  | 39,3  | 58,3    | 48,8  | 50,0  | 0,0         | 78,9  |
|                                                   | 1425                                               | Gerste                                   | dt/ ha        | 44,6   | 56,2  | 59,7  | 59,0  | 42,8  | 51,7    | 60,4  | 56,1  | 70,4        | 75,4  |
|                                                   | 1434                                               | Triticale                                | dt/ ha        | 39,8   | 49,6  | 53,8  | 47,9  | 29,2  | 33,8    | 69,7  | 64,8  | 50,6        | 46,2  |
|                                                   | 1441                                               | Körnermais                               | dt/ ha        | 48,0   | 120,0 | 87,2  | 94,4  | 0,0   | 0,0     | 198,5 | 96,2  | 0,0         | 81,0  |
|                                                   | 1466                                               | Winterraps                               | dt/ ha        | 27,5   | 32,1  | 29,6  | 28,7  | 25,7  | 31,6    | 30,8  | 31,7  | 34,1        | 33,6  |
|                                                   | 1473                                               | Zuckerrüben                              | dt/ ha        | 592    | 914   | 758   | 680   | 398   | 608     | 828   | 801   | 773         | 863   |
| Erlöse (pflanzl.)                                 | 1511                                               | Getreide ohne Körnermais                 | €/ dt         | 14,0   | 14,3  | 14,5  | 14,3  | 12,9  | 14,2    | 14,4  | 14,6  | 15,5        | 15,9  |
|                                                   | 1520                                               | dar. Weizen                              | €/ dt         | 14,6   | 14,7  | 15,9  | 15,5  | 14,5  | 15,5    | 15,4  | 15,5  | 16,4        | 16,1  |
|                                                   | 1533                                               | Roggen                                   | €/ dt         | 13,7   | 14,7  | 13,6  | 13,2  | 12,0  | 13,5    | 12,8  | 13,8  | 0,0         | 18,7  |
|                                                   | 1525                                               | Gerste                                   | €/ dt         | 13,5   | 13,1  | 13,7  | 14,0  | 14,1  | 13,5    | 13,9  | 13,7  | 12,9        | 15,3  |
|                                                   | 1534                                               | Triticale                                | €/ dt         | 13,5   | 13,5  | 13,7  | 14,7  | 12,3  | 12,5    | 13,8  | 14,6  | 13,3        | 15,6  |
|                                                   | 1541                                               | Körnermais                               | €/ dt         | 12,2   | 0,0   | 10,4  | 9,8   | 0,0   | 0,0     | 9,6   | 9,5   | 0,0         | 24,2  |
|                                                   | 1566                                               | Winterraps                               | €/ dt         | 37,5   | 37,3  | 38,7  | 38,5  | 35,5  | 37,9    | 35,3  | 37,7  | 37,0        | 37,0  |
|                                                   | 1573                                               | Zuckerrüben                              | €/ dt         | 2,38   | 1,91  | 2,75  | 2,81  | 4,74  | 4,24    | 2,77  | 2,83  | 2,56        | 2,82  |
| Viehbestand                                       | 1300                                               | Viehbesatz                               | VE/ 100 ha LF | 54,7   | 84,5  | 43,0  | 60,8  | 98,1  | 62,3    | 51,9  | 52,3  | 58,8        | 49,6  |
|                                                   | 1330                                               | dar. Rindvieh insges.                    | VE/ 100 ha LF | 54,3   | 73,2  | 43,0  | 41,1  | 47,2  | 54,3    | 51,9  | 40,2  | 56,7        | 33,6  |
|                                                   | 1335                                               | dar. Milchkühe                           | Stück         | 44,8   | 114,6 | 443,4 | 377,4 | 316,9 | 22,4    | 115,0 | 297,9 | 33,4        | 376,3 |
|                                                   | 1336                                               | dar. Mutter- und Ammenkühe               | VE/ 100 ha LF | 5,6    | 0,6   | 0,5   | 0,6   | 1,0   | 18,4    | 1,3   | 1,3   | 10,2        | 0,2   |
|                                                   | 1350                                               | Schweine insges.                         | VE/ 100 ha LF | 0,0    | 10,4  | 0,0   | 17,4  | 39,5  | 7,8     | 0,0   | 12,2  | 1,5         | 16,0  |
|                                                   | 1352                                               | dar. Zuchtsauen                          | Stück         | 0,0    | 0,0   | 0,0   | 89,0  | 1914  | 3,7     | 0,0   | 52,9  | 0,0         | 54,5  |
| Leistungen/ Erlöse (tierisch)                     | 1601                                               | geborene Kälber je Kuh                   | Stück/ Kuh    | 0,88   | 1,16  | 1,01  | 1,04  | 1,03  | 1,06    | 1,02  | 1,02  | 0,76        | 0,97  |
|                                                   | 1631                                               | Milchleistung                            | kg/ Kuh       | 6.829  | 8.528 | 9.212 | 9.356 | 8.823 | 8.017   | 9.529 | 9.370 | 8.615       | 9.185 |
|                                                   | 6631                                               | Milch Verkaufserlös                      | €/ kg         | 35,74  | 35,16 | 35,80 | 35,50 | 35,66 | 37,24   | 37,72 | 35,17 | 41,19       | 36,18 |
|                                                   | 1612                                               | Aufzuchtleistung je Zuchtsau             | Stück/ Sau    | 0,0    | 0,0   | 0,0   | 26,1  | 25,6  | 21,4    | 0,0   | 30,0  | 0,0         | 23,4  |
|                                                   | 6641                                               | Verkaufserlös Ferkel und Läufer          | €/ Stück      | 0      | 56    | 0     | 56    | 57    | 90      | 0     | 52    | 0           | 59    |
|                                                   | 1751                                               | Verkaufte Mastschweine (über 50 kg)      | Stück         | 0      | 316   | 0     | 1.349 | 1.877 | 87      | 0     | 346   | 33          | 1.822 |
|                                                   | 6651                                               | Verkaufserlös Mastschweine               | €/ Stück      | 0      | 156   | 0     | 144   | 143   | 115     | 0     | 133   | 383         | 144   |
| Bilanz Schlussbilanz Aktiva                       | 2000                                               | Bilanzvermögen Aktiva Schlussbilanz      | €/ ha LF      | 4.059  | 4.850 | 5.102 | 4.601 | 3.921 | 3.849   | 6.177 | 4.975 | 5.446       | 6.332 |
|                                                   | 2020                                               | dar. Anlagevermögen ohne Tiere insges.   | €/ ha LF      | 3.142  | 3.279 | 3.435 | 2.995 | 2.578 | 2.592   | 4.898 | 3.693 | 4.548       | 4.465 |
|                                                   | 2111                                               | dar. Boden                               | €/ ha LF      | 1.565  | 2.009 | 1.361 | 1.263 | 916   | 1.524   | 2.412 | 1.726 | 1.998       | 1.953 |
|                                                   | 2115                                               | Baul. Anlagen, Gebäude insg.             | €/ ha LF      | 259    | 276   | 1.092 | 684   | 569   | 292     | 342   | 759   | 1.014       | 1.236 |
|                                                   | 2140                                               | techn. Anl./Masch.u.and. Anlag.          | €/ ha LF      | 929    | 868   | 917   | 915   | 890   | 693     | 1.904 | 1.020 | 1.411       | 1.057 |
|                                                   | 2200                                               | Finanzanlagen                            | €/ ha LF      | 51     | 68    | 57    | 118   | 198   | 52      | 57    | 104   | 37          | 114   |
|                                                   | 2210                                               | Anteile/ Ausleihen/ Beteiligungen        | €/ ha LF      | 48     | 31    | 19    | 83    | 163   | 52      | 51    | 52    | 19          | 20    |
|                                                   | 2300                                               | Tiervermögen                             | €/ ha LF      | 359    | 489   | 295   | 310   | 383   | 297     | 363   | 305   | 359         | 223   |
|                                                   | 2320                                               | dar. Rindvieh                            | €/ ha LF      | 351    | 451   | 295   | 265   | 288   | 281     | 363   | 282   | 349         | 189   |
|                                                   | 2330                                               | Schweine                                 | €/ ha LF      | 0      | 26    | 0     | 44    | 90    | 14      | 0     | 23    | 6           | 34    |
|                                                   | 2400                                               | Umlaufverm. o. Vieh                      | €/ ha LF      | 546    | 884   | 1.360 | 1.279 | 937   | 938     | 778   | 967   | 509         | 1.605 |
|                                                   | 2410                                               | dar. Vorräte                             | €/ ha LF      | 249    | 263   | 622   | 491   | 499   | 363     | 399   | 490   | 321         | 719   |
| 2412                                              | dar. Feldinventar                                  | €/ ha LF                                 | 231           | 238    | 342   | 288   | 259   | 351   | 388     | 301   | 214   | 288         |       |
| 2420                                              | Finanzumlaufvermögen                               | €/ ha LF                                 | 297           | 622    | 738   | 787   | 438   | 574   | 379     | 477   | 188   | 886         |       |
| Bilanz Schlussbilanz Passiva                      | 9041                                               | Eigenkapital                             | €/ ha LF      | 2.484  | 1.333 | 2.847 | 2.928 | 1.649 | 2.601   | 2.378 | 2.698 | 1.481       | 3.769 |
|                                                   | 3140                                               | Sonderposten mit Rücklagenanteil         | €/ ha LF      | 59     | 87    | 246   | 125   | 51    | 0       | 40    | 116   | 101         | 198   |
|                                                   | 9042                                               | Fremdkapital                             | €/ ha LF      | 1.575  | 3.350 | 2.255 | 1.672 | 2.271 | 1.247   | 3.683 | 2.277 | 3.953       | 2.563 |
|                                                   | 3500                                               | dar. Verbindlichkeiten insges.           | €/ ha LF      | 1.452  | 3.162 | 1.918 | 1.437 | 2.072 | 1.160   | 3.432 | 2.049 | 3.833       | 2.302 |
|                                                   | 3510                                               | dar. gegenüber Kreditinstituten          | €/ ha LF      | 1.126  | 2.299 | 1.716 | 1.174 | 1.281 | 978     | 2.925 | 1.825 | 3.124       | 1.660 |
|                                                   | 3513                                               | dar. Verbindlichkeiten <= 1 Jahr         | €/ ha LF      | 117    | 233   | 211   | 170   | 200   | 0       | 0     | 218   | 1.041       | 781   |
|                                                   | 3521                                               | aus Lieferungen/Leistungen               | €/ ha LF      | 311    | 634   | 98    | 102   | 214   | 177     | 423   | 136   | 608         | 267   |
| 3540                                              | ggü. verb. u. beteiligten Untern. sowie Gesellsch. | €/ ha LF                                 | 0             | 95     | 16    | 108   | 535   | 0     | 0       | 5     | 0     | 6           |       |
| Investitionen                                     | 8300                                               | Bruttoinvestitionen                      | €/ ha LF      | 154    | 154   | 314   | 289   | 123   | -1      | 629   | 371   | 410         | 525   |
|                                                   | 8231                                               | dar. Boden                               | €/ ha LF      | 0      | 1     | 38    | 58    | 17    | 0       | 320   | 103   | 7           | 48    |
|                                                   | 8232                                               | Wirtschaftsgeb., baul. Anlagen           | €/ ha LF      | 3      | 14    | 34    | 9     | 1     | 0       | 0     | 36    | 0           | 0     |
|                                                   | 8240                                               | techn. Anl., Maschinen u.a. Anlagen      | €/ ha LF      | 183    | 164   | 180   | 149   | 171   | 84      | 224   | 193   | 149         | 300   |
|                                                   | 2800                                               | Veränd. Tiervermögen                     | €/ ha LF      | -21    | -36   | 2     | -1    | -23   | -83     | -3    | -7    | 8           | -3    |
|                                                   | 8400                                               | Nettoinvestitionen                       | €/ ha LF      | -100   | -156  | 50    | 3     | -125  | -203    | 126   | 88    | 16          | 97    |
| 9280                                              | Anlagenintensität                                  | %                                        | 31            | 26     | 41    | 37    | 40    | 27    | 39      | 38    | 47    | 39          |       |
| Finanzierung                                      | 9314                                               | Nettoverbindlichkeiten                   | €/ ha LF      | 1.155  | 2.540 | 180   | 649   | 1.635 | 586     | 3.053 | 1.572 | 3.645       | 1.416 |
|                                                   | 3880                                               | Veränd. Nettoverbindlichkeiten insgesamt | €/ ha LF      | -86    | -53   | -72   | -62   | -70   | -236    | 286   | 61    | 9           | 59    |
|                                                   | 2920                                               | Veränd. Finanzumlaufvermögen             | €/ ha LF      | 80     | -15   | 70    | 47    | 35    | 172     | -22   | -13   | -3          | 115   |
|                                                   | 7231                                               | Zinsquote                                | %             | 2,71   | 2,69  | 2,46  | 2,40  | 2,37  | 2,10    | 2,38  | 2,34  | 2,24        | 3,04  |

| noch 13. Verbundbetriebe nach Agrarregion - WJ 2017/18 |                                                               |          |                      | Heiden |         |         |         |         | Altmark |        |         | Schwarzerde |       |
|--------------------------------------------------------|---------------------------------------------------------------|----------|----------------------|--------|---------|---------|---------|---------|---------|--------|---------|-------------|-------|
| KZ-Nr.                                                 | Kennwerte                                                     | Einheit  | Rubrik               | EU*    | GbR     | JP      |         |         | EU*     | GbR    | JP      | EU*         | JP    |
|                                                        |                                                               |          |                      | M      | M       | E       | M       | W       | M       | M      | M       | M           | M     |
| 4000                                                   | Betriebliche Erträge insgesamt                                | €/ ha LF | betriebliche Erträge | 1.670  | 2.702   | 2.301   | 2.226   | 2.463   | 1.475   | 2.656  | 2.448   | 2.164       | 2.831 |
| 4100                                                   | dar. Umsatzerlöse ldw. Pflanzenproduktion                     | €/ ha LF |                      | 432    | 568     | 561     | 504     | 331     | 531     | 757    | 664     | 667         | 1.005 |
| 4112                                                   | dar. Getreide ohne Körnermais                                 | €/ ha LF |                      | 221    | 234     | 324     | 254     | 156     | 328     | 366    | 325     | 389         | 570   |
| 4111                                                   | Körnermais                                                    | €/ ha LF |                      | 22     | 0       | 14      | 4       | 0       | 0       | 8      | 30      | 0           | 14    |
| 4120                                                   | Hülsenfr., Öfl., Faserpfl.                                    | €/ ha LF |                      | 97     | 207     | 155     | 151     | 90      | 119     | 125    | 163     | 169         | 220   |
| 4140                                                   | Zuckerrüben                                                   | €/ ha LF |                      | 14     | 44      | 28      | 26      | 9       | 24      | 34     | 52      | 25          | 133   |
| 4200                                                   | Umsatzerlöse Tierproduktion                                   | €/ ha LF |                      | 804    | 1.444   | 1015    | 1.082   | 1474    | 664     | 1.166  | 970     | 882         | 980   |
| 4220                                                   | dar. Rinder                                                   | €/ ha LF |                      | 147    | 202     | 104     | 111     | 182     | 284     | 205    | 119     | 402         | 109   |
| 4230                                                   | Milch                                                         | €/ ha LF |                      | 655    | 1.068   | 910     | 771     | 800     | 326     | 954    | 736     | 431         | 709   |
| 4240                                                   | Schweine                                                      | €/ ha LF |                      | 0      | 156     | 0       | 171     | 365     | 54      | 0      | 110     | 46          | 158   |
| 4360                                                   | Nebenbetriebe/Handel/Dienstleistungen                         | €/ ha LF |                      | 34     | 207     | 137     | 152     | 246     | 7       | 350    | 405     | 121         | 300   |
| 4368                                                   | dar. Lohnarbeit/Masch.-Miete                                  | €/ ha LF |                      | 23     | 59      | 10      | 23      | 58      | 2       | 32     | 27      | 69          | 59    |
| 4400                                                   | Bestandsveränderungen                                         | €/ ha LF |                      | -35    | -23     | -4      | -10     | -75     | -83     | -13    | -39     | 57          | 31    |
| 4500                                                   | sonst. betriebl. Erträge                                      | €/ ha LF |                      | 432    | 496     | 590     | 494     | 479     | 355     | 389    | 444     | 437         | 514   |
| 4510                                                   | dar. Zulagen/Zuschüsse                                        | €/ ha LF |                      | 365    | 416     | 404     | 376     | 398     | 322     | 321    | 360     | 377         | 354   |
| 4520                                                   | dar. Aufwandsbez. Zahlungen                                   | €/ ha LF |                      | 19     | 35      | 33      | 31      | 45      | 24      | 34     | 45      | 47          | 30    |
| 4530                                                   | Invest.-Zulagen u.-Zuschüsse, Zinszusch.                      | €/ ha LF |                      | 0      | 1       | 9       | 3       | 0       | 0       | 2      | 15      | 11          | 2     |
| 4600                                                   | dar. produktbezogene Zahlungen                                | €/ ha LF | 4                    | 19     | 10      | 8       | 7       | 2       | 4       | 10     | 1       | 5           |       |
| 4660                                                   | dar. betriebsbezogene Zahlungen                               | €/ ha LF | 342                  | 362    | 360     | 337     | 346     | 296     | 283     | 305    | 329     | 319         |       |
| 4655                                                   | Entkoppelte Betriebsprämie                                    | €/ ha LF | 291                  | 292    | 303     | 279     | 270     | 284     | 270     | 268    | 258     | 287         |       |
| 4680                                                   | Ausgleichszulage                                              | €/ ha LF | 18                   | 18     | 19      | 22      | 39      | 0       | 1       | 4      | 0       | 0           |       |
| 4690                                                   | Prämien umweltg. Agrarertz.                                   | €/ ha LF | 34                   | 53     | 36      | 31      | 31      | 12      | 11      | 27     | 70      | 28          |       |
| 4900                                                   | Zeitraumfremder Ertrag                                        | €/ ha LF | 21                   | 40     | 41      | 26      | 34      | 20      | 26      | 27     | 19      | 57          |       |
| 5000                                                   | Betriebliche Aufwendungen insges.                             | €/ ha LF | 1.386                | 2.376  | 2.033   | 2.082   | 2.448   | 1.215   | 2.239   | 2.351  | 2.029   | 2.675       |       |
| 5100                                                   | dar. Materialaufwand                                          | €/ ha LF | 663                  | 1.171  | 852     | 943     | 1.253   | 615     | 1.045   | 1.042  | 883     | 1.166       |       |
| 5110                                                   | dar. Pflanzenproduktion                                       | €/ ha LF | 207                  | 260    | 290     | 264     | 208     | 286     | 295     | 296    | 254     | 420         |       |
| 5111                                                   | dar. Saat- und Pflanzgut                                      | €/ ha LF | 54                   | 90     | 67      | 63      | 65      | 65      | 93      | 82     | 55      | 84          |       |
| 5112                                                   | Düngemittel                                                   | €/ ha LF | 69                   | 68     | 10      | 96      | 79      | 143     | 101     | 110    | 99      | 121         |       |
| 5113                                                   | Pflanzenschutz                                                | €/ ha LF | 66                   | 84     | 90      | 80      | 52      | 67      | 78      | 79     | 86      | 149         |       |
| 5210                                                   | dar. Tierproduktion                                           | €/ ha LF | 225                  | 528    | 328     | 412     | 677     | 101     | 400     | 431    | 367     | 423         |       |
| 5211                                                   | dar. Tierzukaufe                                              | €/ ha LF | 7                    | 93     | 16      | 48      | 116     | 2       | 41      | 32     | 182     | 83          |       |
| 5280                                                   | Futtermittel                                                  | €/ ha LF | 131                  | 306    | 244     | 266     | 431     | 70      | 253     | 305    | 114     | 251         |       |
| 5291                                                   | Tierarzt, Besamung                                            | €/ ha LF | 45                   | 77     | 58      | 49      | 48      | 14      | 62      | 56     | 38      | 37          |       |
| 5330                                                   | Handel, Dienstl. Nebenbetriebe                                | €/ ha LF | 0                    | 4      | 0       | 8       | 42      | 1       | 24      | 62     | 4       | 64          |       |
| 5350                                                   | Sonstiger Materialaufwand                                     | €/ ha LF | 229                  | 379    | 243     | 261     | 324     | 226     | 322     | 257    | 259     | 254         |       |
| 5351                                                   | dar. Heizmaterial, Strom, Wasser                              | €/ ha LF | 41                   | 68     | 45      | 54      | 77      | 22      | 48      | 51     | 38      | 68          |       |
| 5355                                                   | Treib- und Schmierstoffe                                      | €/ ha LF | 100                  | 134    | 106     | 109     | 134     | 92      | 134     | 122    | 148     | 139         |       |
| 5357                                                   | Lohnarbeit, Maschinenmiete                                    | €/ ha LF | 88                   | 177    | 66      | 52      | 67      | 112     | 141     | 59     | 73      | 31          |       |
| 5500                                                   | Personalaufwand                                               | €/ ha LF | 96                   | 369    | 510     | 507     | 500     | 81      | 254     | 539    | 279     | 575         |       |
| 5600                                                   | Abschreibungen insges.                                        | €/ ha LF | 226                  | 251    | 243     | 230     | 249     | 202     | 383     | 271    | 363     | 306         |       |
| 5635                                                   | dar. Afa Gebäude, baul. Anlagen                               | €/ ha LF | 32                   | 44     | 77      | 59      | 69      | 32      | 41      | 79     | 64      | 94          |       |
| 5660                                                   | Afa techn. Anlagen, Maschinen, PKW                            | €/ ha LF | 194                  | 205    | 164     | 170     | 179     | 169     | 336     | 190    | 297     | 212         |       |
| 5710                                                   | Unterhaltung insgesamt                                        | €/ ha LF | 115                  | 163    | 136     | 135     | 185     | 92      | 160     | 198    | 122     | 193         |       |
| 5715                                                   | dar. Unterh. Gebäude, baul. Anlagen insges.                   | €/ ha LF | 9                    | 21     | 30      | 37      | 31      | 4       | 26      | 33     | 22      | 28          |       |
| 5720                                                   | Unterh. techn. Anlagen, Masch., PKW                           | €/ ha LF | 106                  | 142    | 95      | 90      | 123     | 88      | 134     | 142    | 100     | 143         |       |
| 5730                                                   | Betriebsversicherungen                                        | €/ ha LF | 54                   | 59     | 51      | 48      | 57      | 30      | 62      | 46     | 71      | 66          |       |
| 5740                                                   | Sonst. Betriebsaufwand                                        | €/ ha LF | 181                  | 316    | 223     | 211     | 198     | 195     | 329     | 252    | 310     | 350         |       |
| 5742                                                   | dar. Pacht für LuF                                            | €/ ha LF | 131                  | 205    | 155     | 137     | 106     | 129     | 215     | 171    | 216     | 160         |       |
| 5770                                                   | Zeitraumfremder Aufwand                                       | €/ ha LF | 51                   | 46     | 18      | 8       | 6       | 0       | 5       | 4      | 2       | 19          |       |
| 6000                                                   | Betriebsergebnis                                              | €/ ha LF | 284                  | 326    | 268     | 144     | 15      | 260     | 417     | 97     | 135     | 156         |       |
| 7000                                                   | Finanzergebnis                                                | €/ ha LF | -37                  | -83    | -52     | -23     | -42     | -19     | -77     | -28    | -85     | -58         |       |
| 7230                                                   | dar. Zinsaufwand                                              | €/ ha LF | 39                   | 85     | 47      | 34      | 49      | 24      | 82      | 48     | 86      | 70          |       |
| 7500                                                   | Ergebnis der gewöhnlichen Geschäftstätigkeit                  | €/ ha LF | 248                  | 243    | 216     | 121     | -27     | 241     | 340     | 69     | 50      | 98          |       |
| 7700                                                   | Steuerergebnis (Betriebliche Steuern insgesamt)               | €/ ha LF | 17                   | 16     | 22      | 25      | 17      | 16      | 15      | 25     | 17      | 26          |       |
| 9000                                                   | Gewinn / Jahresüberschuss                                     | €        | 37.669               | 71.405 | 328.716 | 175.487 | -45.213 | 45.570  | 140.022 | 78.847 | 9.019   | 133.201     |       |
| 9001                                                   | Gewinn / Jahresüberschuss                                     | €/ ha LF | 231                  | 227    | 207     | 111     | -38     | 225     | 324     | 61     | 33      | 77          |       |
| 9004                                                   | Ordentliches Ergebnis                                         | €/ ha LF | 261                  | 226    | 200     | 90      | -66     | 205     | 292     | 26     | 16      | 39          |       |
| 1130                                                   | Lohnansatz                                                    | €/ ha LF | 249                  | 196    | 0       | 0       | 0       | 250     | 180     | 0      | 160     | 0           |       |
| 9010                                                   | Zinsansatz für das Eigenkapital                               | €/ ha LF | 114                  | 100    | 84      | 92      | 60      | 114     | 128     | 93     | 83      | 100         |       |
| 9012                                                   | Pachtansatz für eigenen Boden                                 | €/ ha LF | 195                  | 221    | 180     | 159     | 105     | 209     | 288     | 224    | 305     | 221         |       |
| 9071                                                   | Betriebs Einkommen                                            | €/ ha LF | 514                  | 792    | 883     | 733     | 565     | 435     | 826     | 741    | 606     | 904         |       |
| 9072                                                   | Betriebs Einkommensrate (Wertschöpfung des Betriebes in v.H.) | %        | 31                   | 30     | 39      | 33      | 23      | 30      | 31      | 30     | 28      | 33          |       |
| 9031                                                   | Reinertrag                                                    | €/ ha LF | 51                   | 115    | 246     | 124     | -17     | -20     | 194     | 74     | -59     | 107         |       |
| 9032                                                   | Reinertrag des pacht- u. schuldenfreien Betriebes             | €/ ha LF | 170                  | 227    | 373     | 226     | 65      | 104     | 392     | 202    | 167     | 329         |       |
| 9022                                                   | Gesamtarbeitsertrag                                           | €/ AK    | 20.928               | 24.896 | 37.889  | 31.324  | 22.423  | 16.109  | 27.916  | 28.956 | 12.606  | 30.281      |       |
| 9063                                                   | Arbeitsertrag                                                 | €/ nAK   | 19.481               | 20.133 | 0       | 0       | 0       | 11.462  | 28.210  | 0      | -14.068 | 0           |       |
| 9051                                                   | Unternehmensgewinn (ordentlich)                               | €/ AK    | -8.823               | -3.475 | 6.982   | -95     | -7.523  | -14.866 | -1.036  | -4.118 | -13.592 | -3.572      |       |
| 9051                                                   | Unternehmensgewinn (ordentlich)                               | €/ ha LF | -102                 | -69    | 15      | -2      | -126    | -159    | -16     | -67    | -228    | -61         |       |
| 9102                                                   | Umsatzrentabilität                                            | %        | 0,7                  | 1,1    | 7,6     | 2,7     | -3,3    | -3,0    | 4,3     | -0,4   | -6,7    | 1,0         |       |
| 9120                                                   | Gesamtkapitalrendite                                          | %        | 1,3                  | 2,4    | 4,8     | 2,7     | -0,4    | -0,5    | 3,1     | 1,5    | -1,1    | 1,7         |       |
| 9131                                                   | Eigenkapitalrentabilität (ohne Boden)                         | %        | -0,8                 | 12,2   | 10,8    | 3,1     | -7,2    | -3,9    | -2,2    | -2,9   | -19,2   | -0,3        |       |
| 9141                                                   | Nettorentabilität                                             | %        | 71,9                 | 76,6   | 236,5   | 98,3    | -10,5   | 56,4    | 95,0    | 28,1   | 6,5     | 39,1        |       |
| 9221                                                   | Cash Flow I                                                   | €/ ha LF | 482                  | 505    | 351     | 305     | 274     | 477     | 845     | 390    | 356     | 369         |       |
| 9222                                                   | Cash Flow II                                                  | €/ ha LF | 240                  | 519    | 351     | 305     | 274     | 320     | 858     | 390    | 338     | 369         |       |
| 9223                                                   | Cash Flow III                                                 | €/ ha LF | 88                   | 142    | 144     | 152     | 97      | 170     | 443     | 118    | -34     | -149        |       |
| 9200                                                   | Liquidität 1. Grades                                          | %        | 29                   | 11     | 10      | 160     | 54      | 193     | 9       | 48     | 5       | 26          |       |
| 9240                                                   | Kapitaldienst (Zinsen + Tilgung)                              | €/ ha LF | 191                  | 461    | 255     | 188     | 226     | 174     | 496     | 319    | 458     | 587         |       |
| 9231                                                   | Kapitaldienstgrenze langfristig                               | €/ ha    | 34                   | 0      | 217     | 112     | -24     | 54      | 0       | 69     | 71      | 102         |       |
| 9232                                                   | Kapitaldienstgrenze mittelfristig                             | €/ ha    | 65                   | 45     | 295     | 171     | 45      | 85      | 41      | 148    | 135     | 196         |       |
| 9233                                                   | Kapitaldienstgrenze kurzfristig                               | €/ ha    | 260                  | 251    | 461     | 342     | 225     | 255     | 383     | 339    | 434     | 409         |       |
| 9290                                                   | Anlagendeckung                                                | %        | 79                   | 41     | 83      | 98      | 64      | 100     | 49      | 73     | 33      | 84          |       |
| 9270                                                   | Eigenkapitalquote                                             | %        | 61                   | 27     | 56      | 64      | 42      | 68      | 38      | 54     | 27      | 60          |       |
| 9230                                                   | Veränderung Eigenkapital (lt. Bilanz)                         | €/ ha LF | -24                  | -78    | 186     | 87      | -52     | 56      | -179    | -6     | 1       | 56          |       |
| 9236                                                   | ber. Eigenkapitalveränderung (lt. Bilanz)                     | €/ ha LF | 1                    | 0      | 0       | 0       | 0       | 29      | 0       | 0      | -17     | 0           |       |

| 14a: Spezialisierte Ackerbaubetriebe (EU) nach<br>Flächenausstattung (ha LF) - WJ 2017/18 |                      |                                                     |               | EU*    |       |         |       |       |         |       |       |         |       |       |          |
|-------------------------------------------------------------------------------------------|----------------------|-----------------------------------------------------|---------------|--------|-------|---------|-------|-------|---------|-------|-------|---------|-------|-------|----------|
| Rubrik                                                                                    | KZ-Nr.               | Kennwerte                                           | Einheit       | 50-100 |       | 100-200 |       |       | 200-300 |       |       | 300-500 |       |       | 500-1000 |
|                                                                                           |                      |                                                     |               | M      | E     | M       | W     | E     | M       | W     | E     | M       | W     | M     |          |
|                                                                                           |                      |                                                     |               | 18     | 8     | 33      | 8     | 11    | 43      | 11    | 10    | 39      | 10    | 15    |          |
| Flächen                                                                                   | 1006                 | Wirtschaftliche Betriebsgröße in SO                 | TEUR          | 95     | 171   | 179     | 186   | 318   | 296     | 292   | 518   | 503     | 457   | 839   |          |
|                                                                                           | 1056                 | Ertragsmaßzahl                                      | EMZ/ar        | 51     | 56    | 52      | 53    | 54    | 52      | 52    | 60    | 62      | 60    | 64    |          |
|                                                                                           | 1030                 | Landw. genutzte Fläche                              | ha            | 82     | 142   | 147     | 165   | 246   | 246     | 248   | 394   | 390     | 376   | 603   |          |
|                                                                                           | 1150                 | dar. Ackerfläche                                    | % der LF      | 90     | 96    | 90      | 84    | 89    | 89      | 88    | 94    | 93      | 94    | 97    |          |
|                                                                                           | 1182                 | Hauptfutterfläche je RGV                            | ar/ RGV       | 236    | 0     | 193     | 170   | 173   | 221     | 235   | 256   | 253     | 297   | 1.261 |          |
|                                                                                           | 1033                 | Nettopachtfläche                                    | % der LF      | 54     | 61    | 59      | 52    | 66    | 63      | 66    | 63    | 61      | 57    | 65    |          |
|                                                                                           | 5765                 | Pachtpreis/ha Pachtfläche                           | €/ ha         | 272    | 196   | 255     | 206   | 274   | 275     | 294   | 294   | 317     | 300   | 372   |          |
| Arbeitskräfte                                                                             | 1114                 | Arbeitskräftebesatz                                 | AK/ 100 ha LF | 1,55   | 0,89  | 0,91    | 0,80  | 0,78  | 0,76    | 0,77  | 0,54  | 0,66    | 0,78  | 0,66  |          |
|                                                                                           | 1110                 | Arbeitskräfte                                       | AK            | 1,28   | 1,26  | 1,33    | 1,32  | 1,92  | 1,86    | 1,91  | 2,14  | 2,59    | 2,92  | 3,99  |          |
|                                                                                           | 1120                 | dar. nicht entlohnte AK                             | nAK           | 1,22   | 1,15  | 1,10    | 0,89  | 1,10  | 1,22    | 1,30  | 1,19  | 1,32    | 1,18  | 1,20  |          |
| Anbau-<br>verhältnisse                                                                    | 1210                 | Getreide ohne Körnermais                            | % AF          | 65,29  | 59,92 | 60,97   | 65,77 | 60,95 | 61,29   | 61,49 | 58,78 | 60,54   | 62,81 | 57,93 |          |
|                                                                                           | 1201                 | Körnermais                                          | % AF          | 0,14   | 8,75  | 2,52    | 1,57  | 0,13  | 1,09    | 1,82  | 0,00  | 0,59    | 0,99  | 0,73  |          |
|                                                                                           | 1235                 | Ölfrüchte                                           | % AF          | 17,05  | 16,08 | 18,64   | 20,48 | 17,72 | 18,77   | 18,68 | 21,63 | 21,68   | 19,05 | 21,76 |          |
|                                                                                           | 1237                 | dar. Wintererbsen                                   | % AF          | 16,77  | 16,08 | 18,30   | 19,15 | 17,72 | 18,77   | 18,68 | 20,90 | 21,08   | 17,40 | 21,76 |          |
|                                                                                           | 1231                 | Hülsenfrüchte                                       | % AF          | 4,08   | 4,26  | 3,37    | 2,75  | 4,33  | 3,72    | 2,92  | 2,91  | 3,47    | 4,99  | 4,16  |          |
|                                                                                           | 1250                 | Zuckerrüben                                         | % AF          | 2,56   | 3,70  | 4,24    | 3,34  | 7,39  | 4,28    | 2,30  | 5,32  | 4,75    | 3,80  | 7,20  |          |
|                                                                                           | 1271                 | Silomais                                            | % AF          | 1,87   | 0,40  | 1,24    | 0,54  | 0,07  | 1,81    | 2,86  | 0,00  | 0,68    | 0,47  | 0,02  |          |
|                                                                                           | 1280                 | Stilllegung einschl. NaWaRo                         | % AF          | 3,07   | 6,01  | 4,61    | 4,15  | 1,48  | 2,41    | 2,43  | 3,58  | 2,88    | 2,39  | 1,54  |          |
| Erträge<br>(Erntefläche)                                                                  | 1411                 | Getreide ohne Körnermais                            | dt/ ha        | 61,3   | 67,7  | 62,4    | 54,5  | 72,9  | 66,7    | 62,4  | 72,0  | 72,3    | 67,5  | 72,0  |          |
|                                                                                           | 1420                 | dar. Weizen                                         | dt/ ha        | 67,6   | 73,0  | 67,7    | 57,8  | 72,9  | 69,2    | 65,5  | 78,1  | 76,0    | 72,7  | 73,3  |          |
|                                                                                           | 1433                 | Roggen                                              | dt/ ha        | 40,5   | 46,4  | 48,4    | 57,1  | 61,6  | 59,1    | 62,0  | 33,7  | 45,4    | 47,6  | 71,2  |          |
|                                                                                           | 1425                 | Gerste                                              | dt/ ha        | 58,0   | 71,9  | 61,6    | 50,3  | 75,8  | 65,8    | 55,3  | 74,0  | 71,7    | 71,7  | 69,1  |          |
|                                                                                           | 1434                 | Triticale                                           | dt/ ha        | 56,1   | 30,9  | 50,6    | 38,1  | 74,1  | 56,1    | 47,8  | 31,2  | 47,5    | 27,0  | 41,4  |          |
|                                                                                           | 1441                 | Körnermais                                          | dt/ ha        | 115,0  | 107,9 | 101,5   | 67,9  | 88,8  | 88,7    | 93,1  | 0,0   | 92,9    | 74,6  | 86,4  |          |
|                                                                                           | 1466                 | Wintererbsen                                        | dt/ ha        | 28,5   | 30,7  | 25,6    | 17,5  | 32,3  | 28,1    | 26,5  | 27,2  | 32,0    | 30,7  | 31,2  |          |
|                                                                                           | 1473                 | Zuckerrüben                                         | dt/ ha        | 619,1  | 809,0 | 669,6   | 456,2 | 891,8 | 754,0   | 667,7 | 754,3 | 768,2   | 704,5 | 765,0 |          |
| Erlöse<br>(pflanzl.)                                                                      | 1511                 | Getreide ohne Körnermais                            | €/ dt         | 14,89  | 15,23 | 14,61   | 13,81 | 15,05 | 14,81   | 14,91 | 15,77 | 15,21   | 15,05 | 15,18 |          |
|                                                                                           | 1520                 | dar. Weizen                                         | €/ dt         | 15,20  | 15,92 | 15,24   | 14,55 | 15,64 | 15,43   | 15,51 | 16,54 | 15,87   | 15,66 | 15,60 |          |
|                                                                                           | 1533                 | Roggen                                              | €/ dt         | 14,47  | 13,60 | 12,63   | 11,50 | 13,66 | 13,39   | 11,97 | 12,76 | 13,42   | 13,61 | 10,56 |          |
|                                                                                           | 1525                 | Gerste                                              | €/ dt         | 13,60  | 12,93 | 13,57   | 13,22 | 13,29 | 13,35   | 13,04 | 14,32 | 13,79   | 13,36 | 13,99 |          |
|                                                                                           | 1534                 | Triticale                                           | €/ dt         | 16,60  | 13,32 | 13,83   | 14,44 | 15,13 | 16,60   | 18,44 | 12,92 | 9,78    | 13,13 | 19,90 |          |
|                                                                                           | 1541                 | Körnermais                                          | €/ dt         | 32,52  | 11,30 | 11,27   | 11,03 | 12,93 | 10,55   | 9,43  | 0,00  | 9,57    | 9,84  | 12,17 |          |
|                                                                                           | 1566                 | Wintererbsen                                        | €/ dt         | 36,52  | 37,41 | 36,85   | 36,94 | 37,08 | 36,62   | 37,16 | 40,07 | 37,56   | 37,91 | 36,38 |          |
|                                                                                           | 1573                 | Zuckerrüben                                         | €/ dt         | 3,11   | 2,61  | 2,75    | 2,86  | 2,33  | 2,52    | 2,71  | 2,82  | 2,79    | 2,55  | 2,86  |          |
| Viehbestand                                                                               | 1300                 | Viehbesatz                                          | VE/ 100 ha LF | 5,90   | 0,00  | 6,00    | 9,70  | 7,20  | 6,30    | 6,40  | 2,50  | 3,30    | 3,30  | 0,40  |          |
|                                                                                           | 1330                 | dar. Rindvieh insges.                               | VE/ 100 ha LF | 5,50   | 0,00  | 5,90    | 9,20  | 7,20  | 5,80    | 6,40  | 2,50  | 3,20    | 3,30  | 0,40  |          |
|                                                                                           | 1335                 | dar. Milchkühe                                      | Stück         | 0,00   | 0,00  | 0,00    | 0,00  | 0,00  | 0,00    | 0,00  | 0,00  | 2,00    | 0,00  | 0,00  |          |
|                                                                                           | 1336                 | dar. Mutter- und Ammenkühe                          | VE/ 100 ha LF | 3,40   | 0,00  | 3,60    | 5,40  | 4,80  | 3,20    | 2,50  | 1,40  | 1,40    | 1,90  | 0,30  |          |
|                                                                                           | 1350                 | Schweine insges.                                    | VE/ 100 ha LF | 0,10   | 0,00  | 0,00    | 0,00  | 0,00  | 0,30    | 0,00  | 0,00  | 0,00    | 0,00  | 0,00  |          |
|                                                                                           | 1352                 | dar. Zuchtsauen                                     | Stück         | 0,00   | 0,00  | 0,00    | 0,00  | 0,00  | 0,60    | 0,00  | 0,00  | 0,00    | 0,00  | 0,00  |          |
|                                                                                           | 1352                 | dar. Zuchtsauen                                     | Stück         | 0,00   | 0,00  | 0,00    | 0,00  | 0,00  | 0,60    | 0,00  | 0,00  | 0,00    | 0,00  | 0,00  |          |
| Leistungen/<br>Erlöse<br>(tierisch)                                                       | 1601                 | geborene Kälber je Kuh                              | Stück/ Kuh    | 0,92   | 0,00  | 1,10    | 0,90  | 0,80  | 0,92    | 0,93  | 0,96  | 0,99    | 0,92  | 0,30  |          |
|                                                                                           | 1631                 | Milchleistung                                       | kg/ Kuh       | 0      | 0     | 0       | 0     | 0     | 0       | 0     | 0     | na      | 0     | 0     |          |
|                                                                                           | 6631                 | Milch Verkaufserlös                                 | Ct/ kg        | 0,00   | 0,00  | 0,00    | 0,00  | 0,00  | 0,00    | 0,00  | 0,00  | na      | 0,00  | 0,00  |          |
|                                                                                           | 1612                 | Aufzuchtleistung je Zuchtsau                        | Stück/ Sau    | 0,0    | 0,0   | 0,0     | 0,0   | 0,0   | 12,6    | 0,0   | 0,0   | 0,0     | 0,0   | 0,0   |          |
|                                                                                           | 6641                 | Verkaufserlös Ferkel und Läufer                     | €/ Stück      | 0      | 0     | 0       | 0     | 0     | 21      | 0     | 0     | 0       | 0     | 0     |          |
|                                                                                           | 1751                 | Verkaufte Mastschweine (über 50 kg)                 | Stück         | 1      | 0     | 0       | 0     | 0     | 2       | 0     | 0     | 0       | 0     | 0     |          |
|                                                                                           | 6651                 | Verkaufserlös Mastschweine                          | €/ Stück      | 299    | 0     | 0       | 0     | 0     | 164     | 0     | 0     | 0       | 0     | 0     |          |
| Bilanz<br>Schluss-<br>bilanz<br>Aktiva                                                    | 2000                 | Bilanzvermögen Aktiva Schlussbilanz                 | €/ ha LF      | 4.189  | 4.270 | 3.905   | 4.348 | 3.884 | 3.712   | 3.736 | 4.090 | 4.626   | 4.565 | 5.326 |          |
|                                                                                           | 2020                 | dar. Anlagevermögen ohne Tiere insges.              | €/ ha LF      | 3.597  | 3.636 | 3.254   | 3.703 | 3.277 | 3.130   | 3.167 | 3.484 | 3.872   | 3.483 | 4.754 |          |
|                                                                                           | 2111                 | dar. Boden                                          | €/ ha LF      | 2.696  | 2.754 | 2.329   | 2.620 | 2.216 | 2.135   | 1.909 | 2.443 | 2.766   | 2.601 | 3.654 |          |
|                                                                                           | 2115                 | Baul. Anlagen, Gebäude insg.                        | €/ ha LF      | 227    | 220   | 143     | 175   | 228   | 218     | 222   | 143   | 218     | 184   | 201   |          |
|                                                                                           | 2140                 | techn. Anl./Masch.u.and. Anlag.                     | €/ ha LF      | 551    | 556   | 684     | 756   | 787   | 721     | 971   | 723   | 743     | 598   | 794   |          |
|                                                                                           | 2200                 | Finanzanlagen                                       | €/ ha LF      | 54     | 50    | 43      | 49    | 27    | 31      | 35    | 81    | 77      | 46    | 83    |          |
|                                                                                           | 2210                 | Anteile/ Ausleihen/ Beteiligungen                   | €/ ha LF      | 54     | 43    | 37      | 49    | 27    | 26      | 26    | 79    | 71      | 46    | 77    |          |
|                                                                                           | 2300                 | Tiervermögen                                        | €/ ha LF      | 38     | 0     | 40      | 64    | 50    | 41      | 39    | 17    | 23      | 20    | 3     |          |
|                                                                                           | 2320                 | dar. Rindvieh                                       | €/ ha LF      | 34     | 0     | 38      | 56    | 50    | 37      | 39    | 17    | 23      | 20    | 2     |          |
|                                                                                           | 2330                 | Schweine                                            | €/ ha LF      | 1      | 0     | 0       | 0     | 0     | 1       | 0     | 0     | 0       | 0     | 0     |          |
|                                                                                           | 2400                 | Umlaufverm. o. Vieh                                 | €/ ha LF      | 533    | 611   | 585     | 564   | 493   | 499     | 506   | 572   | 598     | 612   | 546   |          |
| 2410                                                                                      | dar. Vorräte         | €/ ha LF                                            | 271           | 306    | 277   | 319     | 171   | 257   | 304     | 284   | 289   | 332     | 248   |       |          |
| 2412                                                                                      | dar. Feldinventar    | €/ ha LF                                            | 262           | 278    | 253   | 286     | 142   | 241   | 293     | 274   | 273   | 299     | 228   |       |          |
| 2420                                                                                      | Finanzumlaufvermögen | €/ ha LF                                            | 262           | 305    | 307   | 244     | 322   | 242   | 202     | 288   | 309   | 279     | 298   |       |          |
| Bilanz<br>Schluss-<br>bilanz<br>Passiva                                                   | 9041                 | Eigenkapital                                        | €/ ha LF      | 3.464  | 2.295 | 2.531   | 3.030 | 2.926 | 2.051   | 1.629 | 2.769 | 2.590   | 1.274 | 2.835 |          |
|                                                                                           | 3140                 | Sonderposten mit Rücklagenanteil                    | €/ ha LF      | 22     | 20    | 16      | 0     | 120   | 101     | 87    | 41    | 45      | 110   | 24    |          |
|                                                                                           | 9042                 | Fremdkapital                                        | €/ ha LF      | 716    | 1.975 | 1.363   | 1.318 | 958   | 1.651   | 2.105 | 1.322 | 1.925   | 2.862 | 2.492 |          |
|                                                                                           | 3500                 | dar. Verbindlichkeiten insges.                      | €/ ha LF      | 654    | 1.907 | 1.297   | 1.249 | 838   | 1.511   | 1.986 | 1.234 | 1.792   | 2.708 | 2.371 |          |
|                                                                                           | 3510                 | dar. gegenüber Kreditinstituten                     | €/ ha LF      | 519    | 1.680 | 1.121   | 1.108 | 652   | 1.265   | 1.655 | 1.088 | 1.457   | 1.996 | 2.091 |          |
|                                                                                           | 3513                 | dar. Verbindlichkeiten <= 1 Jahr                    | €/ ha LF      | 163    | 436   | 260     | 15    | 384   | 285     | 449   | 355   | 286     | 86    | 630   |          |
|                                                                                           | 3521                 | aus Lieferungen/Leistungen                          | €/ ha LF      | 111    | 104   | 104     | 51    | 165   | 214     | 295   | 102   | 207     | 388   | 202   |          |
|                                                                                           | 3540                 | ggü. verb. und beteiligten Untern. sowie Gesellsch. | €/ ha LF      | 0      | 0     | 0       | 0     | 0     | 0       | 0     | 0     | 23      | 88    | 16    |          |
| Investitionen                                                                             | 8300                 | Bruttoinvestitionen                                 | €/ ha LF      | 151    | 150   | 153     | 143   | 209   | 166     | 239   | 352   | 217     | 204   | 354   |          |
|                                                                                           | 8231                 | dar. Boden                                          | €/ ha LF      | 13     | 16    | 77      | 6     | 43    | 14      | 10    | 185   | 95      | 143   | 159   |          |
|                                                                                           | 8232                 | Wirtschaftsgeb., baul. Anlagen                      | €/ ha LF      | 0      | 0     | 0       | 0     | 5     | 2       | 2     | 0     | 1       | 0     | 3     |          |
|                                                                                           | 8240                 | techn. Anl., Maschinen u.a. Anlagen                 | €/ ha LF      | 166    | 29    | 59      | 45    | 144   | 143     | 216   | 77    | 77      | 27    | 160   |          |
|                                                                                           | 2800                 | Veränd. Tiervermögen                                | €/ ha LF      | -21    | 0     | -2      | -2    | 2     | -1      | 3     | -1    | 2       | 1     | 0     |          |
|                                                                                           | 8400                 | Nettoinvestitionen                                  | €/ ha LF      | -41    | -4    | -58     | -84   | 7     | -52     | -73   | 153   | -26     | -13   | 170   |          |
|                                                                                           | 9280                 | Anlagenintensität                                   | %             | 20     | 20    | 22      | 23    | 27    | 26      | 33    | 25    | 23      | 18    | 20    |          |
| Finanzierung                                                                              | 9314                 | Nettoverbindlichkeiten                              | €/ ha LF      | 392    | 1.602 | 989     | 1.005 | 516   | 1.269   | 1.783 | 947   | 1.483   | 2.428 | 2.072 |          |
|                                                                                           | 3880                 | Veränd. Nettoverbindlichkeiten insgesamt            | €/ ha LF      | 14     | 1     | 28      | 62    | -113  | -58     | 7     | -22   | -98     | 52    | 74    |          |
|                                                                                           | 2920                 | Veränd. Finanzumlaufvermögen                        | €/ ha LF      | 52     | -28   | -32     | -105  | 62    | 13      | 7     | -10   | 74      | 94    | 6     |          |
|                                                                                           | 7231                 | Zinsquote                                           | %             | 1,51   | 2,24  | 2,29    | 2,15  | 2,16  | 2,62    | 2,48  | 1,74  | 2,88    | 3,65  | 2,04  |          |

| noch 14a: Spezialisierte Ackerbaubetriebe (EU) nach<br>Flächenausstattung (ha LF) - WJ 2017/18 |                                                             |          |                              | EU*                                                           |        |         |         |         |         |         |        |          |         |        |         |
|------------------------------------------------------------------------------------------------|-------------------------------------------------------------|----------|------------------------------|---------------------------------------------------------------|--------|---------|---------|---------|---------|---------|--------|----------|---------|--------|---------|
|                                                                                                |                                                             |          |                              | 50-100                                                        |        | 100-200 |         | 200-300 |         | 300-500 |        | 500-1000 |         |        |         |
| KZ-Nr.                                                                                         | Kennwerte                                                   | Einheit  | Rubrik                       | M                                                             | E      | M       | W       | E       | M       | W       | E      | M        | W       | M      |         |
| 4000                                                                                           | Betriebliche Erträge insgesamt                              | €/ ha LF | Betriebliche<br>Erträge      | 1.354                                                         | 1.494  | 1.332   | 1.001   | 1.591   | 1.401   | 1.351   | 1.499  | 1.548    | 1.365   | 1.659  |         |
| 4100                                                                                           | dar. Umsatzerlöse I.d.w. Pflanzproduktion                   | €/ ha LF |                              | 859                                                           | 1.001  | 838     | 611     | 1.026   | 898     | 841     | 1.065  | 1.056    | 943     | 1.186  |         |
| 4112                                                                                           | dar. Getreide ohne Körnermais                               | €/ ha LF |                              | 536                                                           | 596    | 511     | 419     | 582     | 537     | 509     | 629    | 627      | 602     | 624    |         |
| 4111                                                                                           | Körnermais                                                  | €/ ha LF |                              | 5                                                             | 103    | 27      | 10      | 1       | 7       | 14      | 0      | 5        | 7       | 8      |         |
| 4120                                                                                           | Hülsenfr., Ölf., Faserpfl.                                  | €/ ha LF |                              | 180                                                           | 204    | 180     | 120     | 218     | 193     | 178     | 235    | 264      | 220     | 278    |         |
| 4140                                                                                           | Zuckerrüben                                                 | €/ ha LF |                              | 45                                                            | 75     | 70      | 38      | 135     | 73      | 37      | 108    | 97       | 65      | 156    |         |
| 4200                                                                                           | Umsatzerlöse Tierproduktion                                 | €/ ha LF |                              | 60                                                            | 0      | 57      | 34      | 32      | 36      | 34      | 15     | 34       | 20      | 2      |         |
| 4220                                                                                           | dar. Rinder                                                 | €/ ha LF |                              | 56                                                            | 0      | 30      | 34      | 32      | 29      | 34      | 15     | 15       | 18      | 2      |         |
| 4230                                                                                           | Milch                                                       | €/ ha LF |                              | 0                                                             | 0      | 0       | 0       | 0       | 0       | 0       | 0      | 19       | 0       | 0      |         |
| 4240                                                                                           | Schweine                                                    | €/ ha LF |                              | 4                                                             | 0      | 0       | 0       | 0       | 2       | 0       | 0      | 0        | 0       | 0      |         |
| 4360                                                                                           | Nebenbetriebe/Handel/Dienstleistungen                       | €/ ha LF |                              | 59                                                            | 95     | 62      | 14      | 115     | 59      | 39      | 28     | 66       | 49      | 58     |         |
| 4368                                                                                           | dar. Lohnarbeit/Masch.-Miete                                | €/ ha LF |                              | 29                                                            | 50     | 28      | 8       | 67      | 33      | 26      | 22     | 27       | 39      | 35     |         |
| 4400                                                                                           | Bestandsveränderungen                                       | €/ ha LF |                              | -26                                                           | -2     | -9      | 4       | 0       | -4      | 1       | 7      | -6       | -7      | 10     |         |
| 4500                                                                                           | sonst. betriebl. Erträge                                    | €/ ha LF |                              | 398                                                           | 396    | 380     | 338     | 386     | 403     | 436     | 377    | 394      | 357     | 400    |         |
| 4510                                                                                           | dar. Zulagen/Zuschüsse                                      | €/ ha LF |                              | 348                                                           | 314    | 323     | 312     | 309     | 307     | 310     | 320    | 320      | 317     | 307    |         |
| 4520                                                                                           | dar. Aufwandsbez. Zahlungen                                 | €/ ha LF |                              | 21                                                            | 18     | 18      | 17      | 22      | 19      | 17      | 17     | 20       | 20      | 27     |         |
| 4530                                                                                           | Invest.-Zulagen u.-Zuschüsse, Zinszusch.                    | €/ ha LF |                              | 0                                                             | 0      | 0       | 0       | 0       | 0       | 0       | 0      | 2        | 0       | 3      |         |
| 4600                                                                                           | dar. produktbezogene Zahlungen                              | €/ ha LF |                              | 2                                                             | 0      | 2       | 6       | 0       | 1       | 2       | 0      | 0        | 0       | 0      |         |
| 4660                                                                                           | dar. betriebsbezogene Zahlungen                             | €/ ha LF | 325                          | 296                                                           | 304    | 289     | 287     | 288     | 290     | 302     | 299    | 297      | 281     |        |         |
| 4655                                                                                           | Entkoppelte Betriebsprämie                                  | €/ ha LF | 304                          | 279                                                           | 288    | 279     | 277     | 278     | 280     | 271     | 277    | 278      | 274     |        |         |
| 4680                                                                                           | Ausgleichszulage                                            | €/ ha LF | 5                            | 4                                                             | 3      | 1       | 0       | 3       | 4       | 9       | 4      | 3        | 0       |        |         |
| 4690                                                                                           | Prämien umweltg. Agrarverz.                                 | €/ ha LF | 17                           | 13                                                            | 12     | 10      | 6       | 7       | 6       | 20      | 16     | 15       | 6       |        |         |
| 4900                                                                                           | Zeitraumfremder Ertrag                                      | €/ ha LF | 18                           | 5                                                             | 20     | 11      | 44      | 53      | 102     | 16      | 39     | 18       | 23      |        |         |
| 5000                                                                                           | Betriebliche Aufwendungen insges.                           | €/ ha LF | Betriebliche<br>Aufwendungen | 1.016                                                         | 1.008  | 1.092   | 968     | 1.139   | 1.124   | 1.237   | 1.051  | 1.212    | 1.237   | 1.375  |         |
| 5100                                                                                           | dar. Materialaufwand                                        | €/ ha LF |                              | 467                                                           | 510    | 494     | 407     | 473     | 491     | 506     | 457    | 539      | 528     | 618    |         |
| 5110                                                                                           | dar. Pflanzproduktion                                       | €/ ha LF |                              | 273                                                           | 322    | 312     | 287     | 325     | 318     | 327     | 332    | 360      | 359     | 427    |         |
| 5111                                                                                           | dar. Saat- und Pflanzgut                                    | €/ ha LF |                              | 56                                                            | 74     | 68      | 62      | 60      | 70      | 78      | 78     | 73       | 74      | 77     |         |
| 5112                                                                                           | Düngemittel                                                 | €/ ha LF |                              | 106                                                           | 108    | 124     | 111     | 111     | 117     | 126     | 120    | 133      | 130     | 120    |         |
| 5113                                                                                           | Pflanzenschutz                                              | €/ ha LF |                              | 98                                                            | 131    | 108     | 97      | 135     | 120     | 117     | 124    | 141      | 145     | 167    |         |
| 5210                                                                                           | dar. Tierproduktion                                         | €/ ha LF |                              | 7                                                             | 0      | 13      | 9       | 5       | 9       | 12      | 3      | 11       | 5       | 1      |         |
| 5211                                                                                           | dar. Tierzukaufe                                            | €/ ha LF |                              | 3                                                             | 0      | 2       | 2       | 1       | 2       | 7       | 1      | 3        | 2       | 0      |         |
| 5280                                                                                           | Futtermittel                                                | €/ ha LF |                              | 0                                                             | 0      | 7       | 1       | 0       | 2       | 2       | 1      | 4        | 1       | 0      |         |
| 5291                                                                                           | Tierarzt, Besamung                                          | €/ ha LF |                              | 2                                                             | 0      | 2       | 2       | 3       | 2       | 1       | 0      | 2        | 1       | 0      |         |
| 5330                                                                                           | Handel, Dienstl. Nebenbetriebe                              | €/ ha LF |                              | 0                                                             | 0      | 0       | 0       | 0       | 0       | 0       | 0      | 1        | 0       | 0      |         |
| 5350                                                                                           | Sonstiger Materialaufwand                                   | €/ ha LF |                              | 187                                                           | 186    | 167     | 109     | 143     | 164     | 168     | 122    | 165      | 163     | 189    |         |
| 5351                                                                                           | dar. Heizmaterial, Strom, Wasser                            | €/ ha LF |                              | 15                                                            | 10     | 9       | 7       | 8       | 9       | 5       | 6      | 6        | 8       | 7      |         |
| 5355                                                                                           | Treib- und Schmierstoffe                                    | €/ ha LF |                              | 99                                                            | 93     | 83      | 70      | 94      | 88      | 96      | 79     | 85       | 95      | 98     |         |
| 5357                                                                                           | Lohnarbeit, Maschinenmiete                                  | €/ ha LF |                              | 74                                                            | 83     | 75      | 32      | 40      | 67      | 67      | 38     | 73       | 59      | 84     |         |
| 5500                                                                                           | Personalaufwand                                             | €/ ha LF |                              | 25                                                            | 11     | 36      | 66      | 104     | 70      | 68      | 54     | 91       | 139     | 141    |         |
| 5600                                                                                           | Abschreibungen insges.                                      | €/ ha LF |                              | 164                                                           | 148    | 189     | 223     | 203     | 191     | 242     | 197    | 195      | 187     | 172    |         |
| 5635                                                                                           | dar. Afa Gebäude, baul. Anlagen                             | €/ ha LF |                              | 26                                                            | 26     | 23      | 29      | 22      | 22      | 20      | 18     | 22       | 21      | 17     |         |
| 5660                                                                                           | Afa techn. Anlagen, Maschinen, PKW                          | €/ ha LF | 137                          | 122                                                           | 165    | 194     | 180     | 169     | 222     | 178     | 172    | 166      | 152     |        |         |
| 5710                                                                                           | Unterhaltung insgesamt                                      | €/ ha LF | 82                           | 79                                                            | 90     | 74      | 71      | 82      | 86      | 77      | 86     | 99       | 95      |        |         |
| 5715                                                                                           | dar. Unterh. Gebäude, baul. Anlagen insges.                 | €/ ha LF | 9                            | 7                                                             | 16     | 10      | 9       | 13      | 7       | 10      | 15     | 20       | 23      |        |         |
| 5720                                                                                           | Unterh. techn. Anlagen, Masch., PKW                         | €/ ha LF | 74                           | 73                                                            | 74     | 65      | 62      | 69      | 80      | 64      | 70     | 79       | 71      |        |         |
| 5730                                                                                           | Betriebsversicherungen                                      | €/ ha LF | 52                           | 54                                                            | 49     | 50      | 44      | 44      | 48      | 41      | 44     | 41       | 40      |        |         |
| 5740                                                                                           | Sonst. Betriebsaufwand                                      | €/ ha LF | 225                          | 205                                                           | 231    | 148     | 243     | 232     | 261     | 224     | 255    | 237      | 307     |        |         |
| 5742                                                                                           | dar. Pacht für LuF                                          | €/ ha LF | 148                          | 142                                                           | 164    | 108     | 184     | 177     | 197     | 189     | 201    | 183      | 252     |        |         |
| 5770                                                                                           | Zeitraumfremder Aufwand                                     | €/ ha LF | 1                            | 0                                                             | 2      | 0       | 1       | 13      | 26      | 1       | 3      | 5        | 4       |        |         |
| 6000                                                                                           | Betriebsergebnis                                            | €/ ha LF | Ergebnis                     | 338                                                           | 486    | 241     | 33      | 452     | 277     | 113     | 448    | 336      | 128     | 284    |         |
| 7000                                                                                           | Finanzergebnis                                              | €/ ha LF |                              | -6                                                            | -39    | -25     | -22     | -15     | -35     | -45     | -16    | -44      | -92     | -39    |         |
| 7230                                                                                           | dar. Zinsaufwand                                            | €/ ha LF |                              | 10                                                            | 43     | 30      | 27      | 18      | 40      | 49      | 22     | 52       | 99      | 48     |         |
| 7500                                                                                           | Ergebnis der gewöhnlichen Geschäftstätigkeit                | €/ ha LF |                              | 332                                                           | 447    | 216     | 11      | 438     | 242     | 69      | 433    | 292      | 36      | 244    |         |
| 7700                                                                                           | Steuergewinn (Betriebliche Steuern insgesamt)               | €/ ha LF |                              | 21                                                            | 20     | 22      | 21      | 17      | 18      | 15      | 20     | 20       | 20      | 24     |         |
| 9000                                                                                           | Gewinn / Jahresüberschuss                                   | €        |                              | Gewinn<br>Kern-<br>werte<br>ergän-<br>zende<br>Kenn-<br>werte | 25.636 | 60.733  | 28.609  | -1.640  | 103.608 | 55.166  | 13.444 | 162.779  | 106.187 | 6.180  | 133.219 |
| 9001                                                                                           | Gewinn / Jahresüberschuss                                   | €/ ha LF | 311                          |                                                               | 427    | 194     | -10     | 420     | 224     | 54      | 413    | 272      | 16      | 221    |         |
| 9004                                                                                           | Ordentliches Ergebnis                                       | €/ ha LF | 291                          |                                                               | 423    | 173     | -20     | 374     | 183     | -23     | 399    | 233      | 3       | 202    |         |
| 1130                                                                                           | Lohnansatz                                                  | €/ ha LF | 481                          |                                                               | 270    | 249     | 184     | 154     | 166     | 174     | 105    | 115      | 108     | 73     |         |
| 9010                                                                                           | Zinsansatz für das Eigenkapital                             | €/ ha LF | 154                          |                                                               | 90     | 137     | 133     | 144     | 127     | 131     | 124    | 150      | 138     | 136    |         |
| 9012                                                                                           | Pachtausatz für eigenen Boden                               | €/ ha LF | 281                          |                                                               | 202    | 292     | 226     | 350     | 307     | 344     | 296    | 352      | 298     | 381    |         |
| 9071                                                                                           | Betriebsinkommen (Wertschöpfung)                            | €/ ha LF | Rentabilität<br>(ordentlich) | 464                                                           | 576    | 383     | 174     | 658     | 454     | 295     | 652    | 564      | 421     | 624    |         |
| 9072                                                                                           | Betriebsinkommensrate (Wertschöpfung des Betriebes in v.H.) | %        |                              | 35                                                            | 39     | 29      | 18      | 43      | 34      | 24      | 44     | 37       | 31      | 38     |         |
| 9031                                                                                           | Reinertrag                                                  | €/ ha LF |                              | -180                                                          | 195    | -46     | -178    | 239     | 56      | -148    | 314    | 170      | -6      | 177    |         |
| 9032                                                                                           | Reinertrag des pacht- u.schuldensfreien Betriebes           | €/ ha LF |                              | -43                                                           | 294    | 98      | -76     | 400     | 217     | 53      | 493    | 358      | 174     | 410    |         |
| 9022                                                                                           | Gesamtarbeitsentgelt                                        | €/ AK    |                              | 10.493                                                        | 38.837 | 7.950   | -10.888 | 42.812  | 16.634  | -11.144 | 60.494 | 26.328   | 454     | 312.19 |         |
| 9063                                                                                           | Arbeitsertrag                                               | €/ nAK   |                              | 9.228                                                         | 41.026 | 4.757   | -28.413 | 51.529  | 11.167  | -29.259 | 90.969 | 24.759   | -43.263 | 32.917 |         |
| 9051                                                                                           | Unternehmergewinn (ordentlich)                              | €/ AK    |                              | -22.199                                                       | 7.096  | -23.520 | -42.193 | 9.771   | -14.596 | -42.552 | 31.159 | -4.739   | -31.358 | -1.159 |         |
| 9051                                                                                           | Unternehmergewinn (ordentlich)                              | €/ ha LF |                              | -344                                                          | 63     | -213    | -337    | 76      | -110    | -327    | 169    | -31      | -244    | -8     |         |
| 9102                                                                                           | Umsatzrentabilität                                          | %        |                              | -14,2                                                         | 10,1   | -5,8    | -20,6   | 14,2    | 1,2     | -15,7   | 19,7   | 7,8      | -7,8    | 7,8    |         |
| 9120                                                                                           | Gesamtkapitalrendite                                        | %        |                              | -4,3                                                          | 4,6    | -1,2    | -4,1    | 6,1     | 1,5     | -4,0    | 7,7    | 3,7      | -0,1    | 3,3    |         |
| 9131                                                                                           | Eigenkapitalrentabilität (ohne Boden)                       | %        |                              | -33,1                                                         | -1,3   | -22,1   | -33,5   | 8,3     | -2,8    | -21,2   | 24,9   | 1,2      | -20,4   | -36,9  |         |
| 9141                                                                                           | Nettorentabilität                                           | %        |                              | 45,9                                                          | 117,5  | 44,8    | -6,3    | 125,6   | 62,3    | -7,6    | 173,7  | 88,1     | 1,1     | 96,3   |         |
| 9221                                                                                           | Cash Flow I                                                 | €/ ha LF |                              | Liquidität                                                    | 502    | 561     | 390     | 198     | 571     | 403     | 303    | 614      | 515     | 331    | 391     |
| 9222                                                                                           | Cash Flow II                                                | €/ ha LF |                              |                                                               | 168    | 151     | 136     | 77      | 310     | 217     | 209    | 372      | 321     | 148    | 276     |
| 9223                                                                                           | Cash Flow III                                               | €/ ha LF |                              |                                                               | 38     | -30     | -20     | -104    | 108     | -3      | -92    | 170      | 99      | -206   | 91      |
| 9200                                                                                           | Liquidität 1. Grades                                        | %        |                              |                                                               | 110    | 71      | 104     | 125     | 54      | 28      | 10     | 65       | 40      | 10     | 26      |
| 9240                                                                                           | Kapitaldienst (Zinsen + Tilgung)                            | €/ ha LF |                              |                                                               | 141    | 224     | 186     | 208     | 220     | 259     | 350    | 222      | 273     | 453    | 233     |
| 9231                                                                                           | Kapitaldienstgrenze langfristig                             | €/ ha    |                              |                                                               | -45    | 56      | -79     | -176    | 142     | 31      | -94    | 180      | 46      | -108   | 137     |
| 9232                                                                                           | Kapitaldienstgrenze mittelfristig                           | €/ ha    | -18                          | 82                                                            | -56    | -147    | 164     | 53      | -74     | 197     | 68     | -87      | 154     |        |         |
| 9233                                                                                           | Kapitaldienstgrenze kurzfristig                             | €/ ha    | 119                          | 204                                                           | 109    | 47      | 345     | 222     | 148     | 377     | 241    | 79       | 308     |        |         |
| 9290                                                                                           | Anlagendeckung                                              | %        | Stabilität                   | 96                                                            | 63     | 78      | 82      | 89      | 66      | 51      | 80     | 67       | 37      | 60     |         |
| 9270                                                                                           | Eigenkapitalquote                                           | %        |                              | 83                                                            | 54     | 65      | 70      | 75      | 55      | 44      | 68     | 56       | 28      | 53     |         |
| 9230                                                                                           | Veränderung Eigenkapital (lt. Bilanz)                       | €/ ha LF |                              | -51                                                           | -4     | -79     | -144    | 129     | 14      | -67     | 159    | 66       | -183    | 97     |         |
| 9236                                                                                           | ber. Eigenkapitalveränderung (lt. Bilanz)                   | €/ ha LF |                              | -57                                                           | 11     | -115    | -203    | 109     | -16     | -151    | 153    | -6       | -207    | 87     |         |



| 14.b Spezialisierte Ackerbaubetriebe nach Flächenausstattung (ha LF)<br>(GbR, JP) - WJ 2017/18 |                                                    |                                          |               | GbR     |       |         |       |         |       | JP       |          |           |
|------------------------------------------------------------------------------------------------|----------------------------------------------------|------------------------------------------|---------------|---------|-------|---------|-------|---------|-------|----------|----------|-----------|
|                                                                                                |                                                    |                                          |               | 100-200 |       | 200-300 |       | 300-500 |       | 500-1000 | 500-1000 | 1500-2000 |
|                                                                                                |                                                    |                                          |               | M       | M     | E       | M     | W       | M     | M        | M        |           |
| Rubrik                                                                                         | KZ-Nr.                                             | Kennwerte                                | Einheit       |         |       |         |       |         |       |          |          |           |
| Flächen                                                                                        | 1006                                               | Anzahl Betriebe                          | n             | 5       | 7     | 5       | 20    | 5       | 10    | 9        | 6        |           |
|                                                                                                | 1056                                               | Wirtschaftliche Betriebsgröße in SO      | TEUR          | 198     | 315   | 462     | 484   | 386     | 946   | 1.669    | 3.104    |           |
|                                                                                                | 1030                                               | Ertragsmaßzahl                           | EMZ/ar        | 47,4    | 44    | 59      | 54    | 26      | 65    | 60       | 64       |           |
|                                                                                                | 1150                                               | Landw. genutzte Fläche                   | ha            | 145,83  | 261   | 345     | 371   | 347     | 688   | 1.241    | 1.715    |           |
|                                                                                                | 1182                                               | dar. Ackerfläche                         | % der LF      | 92,71   | 77    | 96      | 92    | 77      | 97    | 93       | 98       |           |
|                                                                                                | 1033                                               | Hauptfutterfläche je RGV                 | ar/ RGV       | 1178,8  | 237   | 434     | 250   | 188     | 142   | 393      | 0        |           |
|                                                                                                | 5765                                               | Nettopachtfläche                         | % der LF      | 44,2    | 50    | 83      | 74    | 86      | 64    | 74       | 67       |           |
| Arbeitskräfte                                                                                  | 1114                                               | Pachtpreis/ha Pachtfläche                | €/ ha         | 355     | 218   | 229     | 257   | 204     | 411   | 267      | 382      |           |
|                                                                                                | 1114                                               | Arbeitskräftebesatz                      | AK/ 100 ha LF | 1,49    | 1,03  | 1,04    | 1,00  | 0,76    | 0,69  | 1,02     | 0,82     |           |
|                                                                                                | 1110                                               | Arbeitskräfte dar. nicht entlohnte AK    | AK            | 2,18    | 2,70  | 3,59    | 3,72  | 2,66    | 4,73  | 12,63    | 14,07    |           |
| Anbau-<br>verhältnisse                                                                         | 1120                                               | dar. nicht entlohnte AK                  | nAK           | 1,71    | 2,03  | 188     | 2,01  | 1,34    | 2,35  | 0,00     | 0,00     |           |
|                                                                                                | 1210                                               | Getreide ohne Körnermais                 | % AF          | 54,85   | 50,21 | 53,79   | 57,89 | 59,16   | 61,94 | 56,11    | 61,28    |           |
|                                                                                                | 1201                                               | Körnermais                               | % AF          | 6,92    | 0,00  | 3,12    | 1,19  | 0,00    | 0,55  | 0,00     | 1,43     |           |
|                                                                                                | 1235                                               | Öffrüchte                                | % AF          | 15,44   | 18,96 | 2169    | 19,82 | 15,60   | 21,11 | 16,25    | 16,35    |           |
|                                                                                                | 1237                                               | dar. Winterraps                          | % AF          | 15,44   | 18,96 | 19,58   | 19,29 | 15,60   | 21,11 | 16,07    | 15,92    |           |
|                                                                                                | 1231                                               | Hülsenfrüchte                            | % AF          | 4,87    | 3,02  | 6,74    | 4,87  | 5,03    | 2,46  | 3,08     | 3,43     |           |
|                                                                                                | 1250                                               | Zuckerrüben                              | % AF          | 5,05    | 2,08  | 5,52    | 5,24  | 3,70    | 6,14  | 6,73     | 6,95     |           |
| Erträge<br>(Erntefläche)                                                                       | 1271                                               | Silomais                                 | % AF          | 4,82    | 3,26  | 0,00    | 1,08  | 3,46    | 1,37  | 5,59     | 2,91     |           |
|                                                                                                | 1280                                               | Stilllegung einschl. NaWaRo              | % AF          | 3,79    | 2,02  | 0,81    | 1,22  | 2,77    | 1,54  | 1,53     | 1,85     |           |
|                                                                                                | 1411                                               | Getreide ohne Körnermais                 | dt/ ha        | 71,6    | 58,0  | 59,8    | 64,0  | 53,7    | 75,3  | 60,9     | 70,0     |           |
|                                                                                                | 1420                                               | dar. Weizen                              | dt/ ha        | 72,6    | 62,9  | 56,6    | 66,6  | 59,5    | 76,4  | 66,2     | 72,3     |           |
|                                                                                                | 1433                                               | Roggen                                   | dt/ ha        | 42,4    | 43,8  | 73,2    | 45,3  | 27,5    | 24,2  | 34,3     | 47,3     |           |
|                                                                                                | 1425                                               | Gerste                                   | dt/ ha        | 75,3    | 59,6  | 55,5    | 66,9  | 62,0    | 74,1  | 59,5     | 66,8     |           |
|                                                                                                | 1434                                               | Triticale                                | dt/ ha        | 0       | 50,6  | 72,5    | 65,6  | 0,0     | 56,6  | 41,8     | 70,2     |           |
| Erlöse<br>(pflanzl.)                                                                           | 1441                                               | Körnermais                               | dt/ ha        | 90      | 0,0   | 77,2    | 83,8  | 0,0     | 51,0  | 0,0      | 111,6    |           |
|                                                                                                | 1466                                               | Winterraps                               | dt/ ha        | 29,1    | 30,2  | 34,0    | 33,6  | 32,5    | 32,7  | 24,4     | 30,4     |           |
|                                                                                                | 1473                                               | Zuckerrüben                              | dt/ ha        | 781     | 630   | 780     | 736   | 613     | 772   | 700      | 717      |           |
|                                                                                                | 1511                                               | Getreide ohne Körnermais                 | €/ dt         | 14,67   | 14,5  | 15,4    | 15,2  | 15,8    | 15,5  | 15,1     | 15,6     |           |
|                                                                                                | 1520                                               | dar. Weizen                              | €/ dt         | 15,48   | 15,3  | 16,4    | 15,7  | 15,4    | 16,1  | 15,8     | 15,9     |           |
|                                                                                                | 1533                                               | Roggen                                   | €/ dt         | 12,75   | 13,1  | 14,1    | 13,7  | 12,9    | 12,7  | 12,9     | 14,7     |           |
|                                                                                                | 1525                                               | Gerste                                   | €/ dt         | 12,65   | 13,3  | 14,2    | 13,5  | 14,5    | 14,1  | 13,5     | 13,9     |           |
| Viehbestand                                                                                    | 1534                                               | Triticale                                | €/ dt         | 0       | 13,7  | 15,2    | 14,9  | 0,0     | 13,3  | 14,5     | 15,0     |           |
|                                                                                                | 1541                                               | Körnermais                               | €/ dt         | 9,45    | 0,0   | 16,5    | 13,8  | 0,0     | 17,9  | 23,3     | 16,6     |           |
|                                                                                                | 1566                                               | Winterraps                               | €/ dt         | 36,85   | 37,4  | 37,7    | 37,1  | 37,2    | 38,6  | 37,8     | 36,5     |           |
|                                                                                                | 1573                                               | Zuckerrüben                              | €/ dt         | 2,5     | 3,02  | 3,11    | 2,86  | 2,64    | 2,76  | 2,88     | 2,90     |           |
|                                                                                                | 1300                                               | Viehbesatz                               | VE/ 100 ha LF | 1       | 11,3  | 39,8    | 13,4  | 16,5    | 3,6   | 21,5     | 5,5      |           |
|                                                                                                | 1330                                               | dar. Rindvieh insges.                    | VE/ 100 ha LF | 0,9     | 11,2  | 0,8     | 4,3   | 16,5    | 3,6   | 4,2      | 0,0      |           |
|                                                                                                | 1335                                               | dar. Milchkuhe                           | Stück         | 0       | 0,0   | 0,0     | 0,0   | 0,0     | 0,0   | 0,0      | 0,0      |           |
| 1336                                                                                           | dar. Mutter- und Ammenkuhe                         | VE/ 100 ha LF                            | 0,2           | 2,7     | 0,6   | 2,5     | 9,6   | 1,9     | 1,4   | 0,0      |          |           |
| 1350                                                                                           | Schweine insges.                                   | VE/ 100 ha LF                            | 0             | 0,1     | 0,0   | 0,0     | 0,0   | 0,0     | 0,0   | 5,5      |          |           |
| 1352                                                                                           | dar. Zuchtsauen                                    | Stück                                    | 0             | 0,0     | 0,0   | 0,0     | 0,0   | 0,0     | 0,0   | 0,0      |          |           |
| Leistungen/<br>Erlöse<br>(tierisch)                                                            | 1601                                               | geborene Kälber je Kuh                   | Stück/ Kuh    | na      | 1,16  | 0,99    | 0,77  | 0,70    | 0,90  | 1,05     | 0,00     |           |
|                                                                                                | 1631                                               | Milchleistung                            | kg/ Kuh       | 0       | 0     | 0       | 0     | 0       | 0     | 0        | 0        |           |
|                                                                                                | 6631                                               | Milch Verkaufserlös                      | Ct/ kg        | 0       | 0,00  | 0,00    | 0,00  | 0,00    | 0,00  | 0,00     | 0,00     |           |
|                                                                                                | 1612                                               | Aufzuchtleistung je Zuchtsau             | Stück/ Sau    | 0       | 0,0   | 0,0     | 0,0   | 0,0     | 0,0   | 0,0      | 0,0      |           |
|                                                                                                | 6641                                               | Verkaufserlös Ferkel und Läufer          | €/ Stück      | 0       | 68    | 0       | 0     | 0       | 0     | 0        | 66       |           |
|                                                                                                | 1751                                               | Verkaufte Mastschweine (über 50 kg)      | Stück         | 0       | 3     | 0       | 0     | 0       | 0     | 0        | 960      |           |
|                                                                                                | 6651                                               | Verkaufserlös Mastschweine               | €/ Stück      | 0       | 333   | 0       | 0     | 0       | 0     | 0        | 147      |           |
| Bilanz<br>Schluss-<br>bilanz<br>Aktiva                                                         | 2000                                               | Bilanzvermögen Aktiva Schlussbilanz      | €/ ha LF      | 4589    | 4.217 | 4.087   | 3.557 | 2.972   | 4.788 | 4.563    | 7.221    |           |
|                                                                                                | 2020                                               | dar. Anlagevermögen ohne Tiere insges.   | €/ ha LF      | 3920    | 3.435 | 3.255   | 3.084 | 2.502   | 4.181 | 3.421    | 5.134    |           |
|                                                                                                | 2111                                               | dar. Boden                               | €/ ha LF      | 2671    | 2.299 | 1.850   | 1.978 | 1.698   | 3.118 | 2.442    | 3.952    |           |
|                                                                                                | 2115                                               | Baul. Anlagen, Gebäude insg.             | €/ ha LF      | 148     | 303   | 325     | 164   | 20      | 115   | 266      | 121      |           |
|                                                                                                | 2140                                               | techn. Anl./Masch.u.and. Anlag.          | €/ ha LF      | 1019    | 746   | 929     | 712   | 560     | 584   | 652      | 699      |           |
|                                                                                                | 2200                                               | Finanzanlagen                            | €/ ha LF      | 21      | 34    | 96      | 139   | 213     | 334   | 59       | 302      |           |
|                                                                                                | 2210                                               | Anteile/ Ausleihen/ Beteiligungen        | €/ ha LF      | 21      | 34    | 72      | 36    | 17      | 331   | 57       | 296      |           |
|                                                                                                | 2300                                               | Tiervermögen                             | €/ ha LF      | 6       | 99    | 9       | 31    | 106     | 26    | 37       | 9        |           |
|                                                                                                | 2320                                               | dar. Rindvieh                            | €/ ha LF      | 5       | 99    | 6       | 29    | 106     | 26    | 27       | 0        |           |
|                                                                                                | 2330                                               | Schweine                                 | €/ ha LF      | 0       | 0     | 0       | 0     | 0       | 0     | 0        | 9        |           |
|                                                                                                | 2400                                               | Umlaufverm. o. Vieh                      | €/ ha LF      | 642     | 658   | 802     | 401   | 312     | 554   | 1.088    | 2.046    |           |
| 2410                                                                                           | dar. Vorräte                                       | €/ ha LF                                 | 389           | 387     | 382   | 158     | 81    | 300     | 474   | 576      |          |           |
| 2412                                                                                           | dar. Feldinventar                                  | €/ ha LF                                 | 371           | 363     | 377   | 145     | 58    | 281     | 335   | 505      |          |           |
| 2420                                                                                           | Finanzumlaufvermögen                               | €/ ha LF                                 | 253           | 272     | 419   | 242     | 230   | 254     | 614   | 1.471    |          |           |
| Bilanz<br>Schluss-<br>bilanz<br>Passiva                                                        | 9041                                               | Eigenkapital                             | €/ ha LF      | 2499    | 2.966 | 2.961   | 1.990 | 1.536   | 3.265 | 3.167    | 4.771    |           |
|                                                                                                | 3140                                               | Sonderposten mit Rücklagenanteil         | €/ ha LF      | 17      | 15    | 0       | 40    | 43      | 3     | 8        | 20       |           |
|                                                                                                | 9042                                               | Fremdkapital                             | €/ ha LF      | 2090    | 1.251 | 1.126   | 1.554 | 1.436   | 1.524 | 1.396    | 2.450    |           |
|                                                                                                | 3500                                               | dar. Verbindlichkeiten insges.           | €/ ha LF      | 1872    | 1.176 | 985     | 1.438 | 1.406   | 1.468 | 1.246    | 2.196    |           |
|                                                                                                | 3510                                               | dar. gegenüber Kreditinstituten          | €/ ha LF      | 1645    | 1.028 | 934     | 1.266 | 1.178   | 1.315 | 1.023    | 1.819    |           |
|                                                                                                | 3513                                               | dar. Verbindlichkeiten <= 1Jahr          | €/ ha LF      | 26      | 0     | 67      | 839   | 828     | 708   | 314      | 278      |           |
|                                                                                                | 3521                                               | aus Lieferungen/Leistungen               | €/ ha LF      | 203     | 137   | 32      | 135   | 167     | 120   | 115      | 131      |           |
| 3540                                                                                           | ggü. verb. u. beteiligten Untern. sowie Gesellsch. | €/ ha LF                                 | 0             | 0       | 0     | 0       | 0     | 0       | 63    | 115      |          |           |
| Investitionen                                                                                  | 8300                                               | Bruttoinvestitionen                      | €/ ha LF      | 263     | 54    | 478     | 320   | 186     | 181   | 212      | 413      |           |
|                                                                                                | 8231                                               | dar. Boden                               | €/ ha LF      | 0       | 0     | 0       | 46    | 1       | 0     | 143      | 132      |           |
|                                                                                                | 8232                                               | Wirtschaftsgeb., baul. Anlagen           | €/ ha LF      | 0       | 0     | 11      | 3     | 1       | 0     | 2        | 1        |           |
|                                                                                                | 8240                                               | techn. Anl., Maschinen u.a. Anlagen      | €/ ha LF      | 270     | 86    | 90      | 125   | 135     | 178   | 101      | 136      |           |
|                                                                                                | 2800                                               | Veränd. Tiervermögen                     | €/ ha LF      | -1      | -16   | 2       | 0     | -7      | 0     | -3       | 1        |           |
|                                                                                                | 8400                                               | Nettoinvestitionen                       | €/ ha LF      | 6       | -156  | 272     | 146   | 53      | 8     | 19       | 222      |           |
|                                                                                                | 9280                                               | Anlagenintensität                        | %             | 25,9    | 26    | 34      | 30    | 27      | 22    | 21       | 16       |           |
| Finanzierung                                                                                   | 9314                                               | Nettoverbindlichkeiten                   | €/ ha LF      | 1619    | 904   | 566     | 1.195 | 1.176   | 1.215 | 632      | 726      |           |
|                                                                                                | 3880                                               | Veränd. Nettoverbindlichkeiten insgesamt | €/ ha LF      | -25     | -179  | 354     | 184   | 64      | 21    | 33       | 179      |           |
|                                                                                                | 2920                                               | Veränd. Finanzumlaufvermögen             | €/ ha LF      | 18      | -46   | -295    | -65   | 27      | 6     | 25       | -131     |           |
|                                                                                                | 7231                                               | Zinsquote                                | %             | 2,88    | 2,70  | 1,69    | 2,16  | 2,80    | 2,11  | 2,33     | 2,38     |           |

| noch 14.b Spezialisierte Ackerbaubetriebe nach<br>Flächenausstattung (GbR, JP) - WJ 2017/18 |                                                             |          |                      | GbR     |         |         |         |          | JP       |           |       |
|---------------------------------------------------------------------------------------------|-------------------------------------------------------------|----------|----------------------|---------|---------|---------|---------|----------|----------|-----------|-------|
|                                                                                             |                                                             |          |                      | 100-200 | 200-300 | 300-500 |         | 500-1000 | 500-1000 | 1500-2000 |       |
|                                                                                             |                                                             |          |                      | M       | M       | E       | M       | W        | M        | M         | M     |
| 4000                                                                                        | Betriebliche Erträge insgesamt                              | €/ ha LF | betriebliche Erträge | 1.708   | 1.464   | 1.988   | 1.508   | 1.076    | 1.665    | 1.796     | 1.800 |
| 4100                                                                                        | dar. Umsatzerlöse ldw. Pflanzenproduktion                   | €/ ha LF |                      | 988     | 848     | 1.102   | 972     | 623      | 1.214    | 1.000     | 1.183 |
| 4112                                                                                        | dar. Getreide ohne Körnermais                               | €/ ha LF |                      | 546     | 369     | 480     | 494     | 331      | 707      | 523       | 646   |
| 4111                                                                                        | Körnermais                                                  | €/ ha LF |                      | 55      | 0       | 38      | 12      | 0        | 5        | 0         | 27    |
| 4120                                                                                        | Hülsenfr., Öl-, Faserpfl.                                   | €/ ha LF |                      | 192     | 195     | 313     | 245     | 146      | 285      | 161       | 206   |
| 4140                                                                                        | Zuckerrüben                                                 | €/ ha LF |                      | 93      | 34      | 128     | 97      | 40       | 129      | 135       | 147   |
| 4200                                                                                        | Umsatzerlöse Tierproduktion                                 | €/ ha LF |                      | 9       | 136     | 430     | 119     | 73       | 15       | 191       | 83    |
| 4220                                                                                        | dar. Rinder                                                 | €/ ha LF |                      | 8       | 118     | 7       | 19      | 72       | 15       | 29        | 0     |
| 4230                                                                                        | Milch                                                       | €/ ha LF |                      | 0       | 0       | 0       | 0       | 0        | 0        | 0         | 0     |
| 4240                                                                                        | Schweine                                                    | €/ ha LF |                      | 0       | 4       | 0       | 0       | 0        | 0        | 0         | 83    |
| 4360                                                                                        | Nebenbetriebe/Handel / Dienstleistungen                     | €/ ha LF |                      | 184     | 113     | 53      | 45      | 28       | 61       | 189       | 95    |
| 4368                                                                                        | dar. Lohnarbeit/Masch.-Miete                                | €/ ha LF |                      | 89      | 59      | 22      | 20      | 21       | 10       | 6         | 24    |
| 4400                                                                                        | Bestandsveränderungen                                       | €/ ha LF |                      | -7      | -39     | 19      | 7       | 1        | -1       | -42       | -1    |
| 4500                                                                                        | sonst. betriebl. Erträge                                    | €/ ha LF |                      | 444     | 404     | 382     | 363     | 351      | 377      | 458       | 440   |
| 4510                                                                                        | dar. Zulagen/Zuschüsse                                      | €/ ha LF |                      | 356     | 363     | 306     | 301     | 287      | 299      | 332       | 296   |
| 4520                                                                                        | dar. Aufwandsbez. Zahlungen                                 | €/ ha LF |                      | 52      | 18      | 21      | 21      | 20       | 17       | 23        | 22    |
| 4530                                                                                        | Invest.-Zulagen u.-Zuschüsse, Zinszusch.                    | €/ ha LF |                      | 18      | 0       | 1       | 1       | 0        | 0        | 0         | 1     |
| 4600                                                                                        | dar. produktbezogene Zahlungen                              | €/ ha LF |                      | 0       | 0       | 0       | 0       | 0        | 0        | 5         | 0     |
| 4660                                                                                        | dar. betriebsbezogene Zahlungen                             | €/ ha LF |                      | 304     | 345     | 285     | 279     | 267      | 281      | 303       | 274   |
| 4655                                                                                        | Entkoppelte Betriebsprämie                                  | €/ ha LF |                      | 286     | 291     | 269     | 269     | 263      | 268      | 271       | 273   |
| 4680                                                                                        | Ausgleichszulage                                            | €/ ha LF | 2                    | 15      | 0       | 1       | 0       | 0        | 5        | 0         |       |
| 4690                                                                                        | Prämien umwelts. Agrararz.                                  | €/ ha LF | 16                   | 38      | 16      | 9       | 3       | 13       | 27       | 1         |       |
| 4900                                                                                        | Zeitraumfremder Ertrag                                      | €/ ha LF | 67                   | 7       | 14      | 28      | 47      | 21       | 32       | 68        |       |
| 5000                                                                                        | Betriebliche Aufwendungen insges.                           | €/ ha LF | 1.325                | 1.187   | 1.512   | 1.232   | 990     | 1.257    | 1.722    | 1.625     |       |
| 5100                                                                                        | dar. Materialaufwand                                        | €/ ha LF | 575                  | 509     | 868     | 596     | 412     | 516      | 760      | 655       |       |
| 5110                                                                                        | dar. Pflanzenproduktion                                     | €/ ha LF | 373                  | 286     | 377     | 341     | 257     | 367      | 306      | 374       |       |
| 5111                                                                                        | dar. Saat- und Pflanzgut                                    | €/ ha LF | 94                   | 65      | 99      | 85      | 69      | 62       | 68       | 84        |       |
| 5112                                                                                        | Düngemittel                                                 | €/ ha LF | 118                  | 97      | 125     | 114     | 81      | 134      | 111      | 123       |       |
| 5113                                                                                        | Pflanzenschutz                                              | €/ ha LF | 105                  | 105     | 148     | 131     | 95      | 142      | 119      | 160       |       |
| 5210                                                                                        | dar. Tierproduktion                                         | €/ ha LF | 2                    | 48      | 290     | 70      | 9       | 4        | 149      | 52        |       |
| 5211                                                                                        | dar. Tierzukaufe                                            | €/ ha LF | 0                    | 27      | 89      | 21      | 2       | 1        | 46       | 37        |       |
| 5280                                                                                        | Futtermittel                                                | €/ ha LF | 1                    | 4       | 183     | 44      | 3       | 1        | 93       | 10        |       |
| 5291                                                                                        | Tierarzt, Besamung                                          | €/ ha LF | 0                    | 8       | 0       | 1       | 2       | 0        | 6        | 1         |       |
| 5330                                                                                        | Handel, Dienstl. Nebenbetriebe                              | €/ ha LF | 23                   | 1       | 0       | 6       | 2       | 1        | 117      | 0         |       |
| 5350                                                                                        | Sonstiger Materialaufwand                                   | €/ ha LF | 175                  | 174     | 201     | 175     | 144     | 144      | 183      | 233       |       |
| 5351                                                                                        | dar. Heizmaterial, Strom, Wasser                            | €/ ha LF | 24                   | 8       | 13      | 9       | 3       | 6        | 22       | 24        |       |
| 5355                                                                                        | Treib- und Schmierstoffe                                    | €/ ha LF | 80                   | 88      | 92      | 92      | 91      | 82       | 99       | 83        |       |
| 5357                                                                                        | Lohnarbeit, Maschinenmiete                                  | €/ ha LF | 70                   | 78      | 97      | 74      | 50      | 55       | 45       | 47        |       |
| 5500                                                                                        | Personalaufwand                                             | €/ ha LF | 76                   | 85      | 110     | 97      | 94      | 115      | 355      | 311       |       |
| 5600                                                                                        | Abschreibungen insges.                                      | €/ ha LF | 240                  | 161     | 199     | 171     | 133     | 129      | 174      | 155       |       |
| 5635                                                                                        | dar. Afa Gebäude, baul. Anlagen                             | €/ ha LF | 29                   | 17      | 27      | 16      | 3       | 12       | 25       | 16        |       |
| 5660                                                                                        | Afa techn. Anlagen, Maschinen, PKW                          | €/ ha LF | 211                  | 144     | 172     | 154     | 129     | 117      | 148      | 136       |       |
| 5710                                                                                        | Unterhaltung insgesamt                                      | €/ ha LF | 63                   | 130     | 57      | 70      | 77      | 79       | 97       | 96        |       |
| 5715                                                                                        | dar. Unterh. Gebäude, baul. Anlagen insges.                 | €/ ha LF | 4                    | 46      | 6       | 7       | 7       | 27       | 12       | 40        |       |
| 5720                                                                                        | Unterh. techn. Anlagen, Masch., PKW                         | €/ ha LF | 59                   | 84      | 52      | 62      | 70      | 52       | 84       | 56        |       |
| 5730                                                                                        | Betriebsversicherungen                                      | €/ ha LF | 47                   | 57      | 48      | 44      | 46      | 35       | 42       | 37        |       |
| 5740                                                                                        | Sonst. Betriebsaufwand                                      | €/ ha LF | 307                  | 241     | 224     | 242     | 215     | 356      | 282      | 368       |       |
| 5742                                                                                        | dar. Pacht für LuF                                          | €/ ha LF | 221                  | 171     | 181     | 187     | 173     | 267      | 205      | 285       |       |
| 5770                                                                                        | Zeitraumfremder Aufwand                                     | €/ ha LF | 18                   | 5       | 4       | 11      | 13      | 27       | 12       | 3         |       |
| 6000                                                                                        | Betriebsergebnis                                            | €/ ha LF | 382                  | 277     | 476     | 275     | 86      | 409      | 74       | 175       |       |
| 7000                                                                                        | Finanzergebnis                                              | €/ ha LF | -51                  | -25     | -5      | -26     | -35     | -24      | -16      | -16       |       |
| 7230                                                                                        | dar. Zinsaufwand                                            | €/ ha LF | 54                   | 32      | 17      | 31      | 39      | 31       | 29       | 52        |       |
| 7500                                                                                        | Ergebnis der gewöhnlichen Geschäftstätigkeit                | €/ ha LF | 332                  | 252     | 472     | 249     | 51      | 385      | 58       | 159       |       |
| 7700                                                                                        | Steuerergebnis (Betriebliche Steuern insgesamt)             | €/ ha LF | 15                   | 14      | 16      | 21      | 16      | 21       | 42       | 81        |       |
| 9000                                                                                        | Gewinn / Jahresüberschuss                                   | €        | 46.237               | 62.095  | 157.133 | 84.583  | 12.140  | 250.415  | 46.825   | 242.689   |       |
| 9001                                                                                        | Gewinn / Jahresüberschuss                                   | €/ ha LF | 317                  | 238     | 455     | 228     | 35      | 364      | 38       | 141       |       |
| 9004                                                                                        | Ordentliches Ergebnis                                       | €/ ha LF | 268                  | 235     | 446     | 211     | 1       | 362      | 15       | 72        |       |
| 1130                                                                                        | Lohnansatz                                                  | €/ ha LF | 363                  | 238     | 172     | 169     | 128     | 109      | 0        | 0         |       |
| 9010                                                                                        | Zinsansatz für das Eigenkapital                             | €/ ha LF | 252                  | 131     | 81      | 99      | 54      | 167      | 104      | 150       |       |
| 9012                                                                                        | Pachtansatz für eigenen Boden                               | €/ ha LF | 416                  | 222     | 278     | 341     | 348     | 412      | 294      | 370       |       |
| 9071                                                                                        | Betriebsinkommen (Wertschöpfung)                            | €/ ha LF | 557                  | 475     | 710     | 510     | 302     | 768      | 587      | 643       |       |
| 9072                                                                                        | Betriebsinkommensrate (Wertschöpfung des Betriebes in v.H.) | %        | 34                   | 33      | 36      | 34      | 29      | 47       | 33       | 37        |       |
| 9031                                                                                        | Reinertrag                                                  | €/ ha LF | -42                  | 28      | 289     | 73      | -88     | 284      | 44       | 124       |       |
| 9032                                                                                        | Reinertrag des pacht- u. schuldenfreien Betriebes           | €/ ha LF | 117                  | 151     | 427     | 244     | 81      | 544      | 233      | 331       |       |
| 9022                                                                                        | Gesamtarbeitsbeitrag                                        | €/ AK    | 6.122                | 18.293  | 45.612  | 20.851  | 5.345   | 45.191   | 26.130   | 28.463    |       |
| 9063                                                                                        | Arbeitsbeitrag                                              | €/ nAK   | 1.291                | 13.328  | 66.739  | 20.660  | -13.762 | 57.253   | 0        | 0         |       |
| 9051                                                                                        | Unternehmergewinn (ordentlich)                              | €/ AK    | -23.298              | -13.062 | 18.467  | -5.623  | -23.651 | 12.611   | -8.681   | -9.468    |       |
| 9051                                                                                        | Unternehmergewinn (ordentlich)                              | €/ ha LF | -348                 | -135    | 192     | -56     | -181    | 87       | -88      | -78       |       |
| 9102                                                                                        | Umsatzrentabilität                                          | %        | -5,9                 | -0,2    | 13,8    | 2,9     | -12,3   | 15,3     | -1,5     | -3,1      |       |
| 9120                                                                                        | Gesamtkapitalrendite                                        | %        | -0,9                 | 0,7     | 7,1     | 2,1     | -3,0    | 5,9      | 1,0      | 1,7       |       |
| 9131                                                                                        | Eigenkapitalrentabilität (ohne Boden)                       | %        | -16,3                | -13,1   | 20,3    | 7,1     | -39,8   | 19,1     | -3,5     | 0,1       |       |
| 9141                                                                                        | Nettorentabilität                                           | %        | 43,5                 | 63,5    | 175,9   | 78,9    | 0,3     | 131,5    | 14,7     | 48,2      |       |
| 9221                                                                                        | Cash Flow I                                                 | €/ ha LF | 550                  | 464     | 643     | 390     | 138     | 514      | 210      | 256       |       |
| 9222                                                                                        | Cash Flow II                                                | €/ ha LF | 518                  | 479     | 650     | 322     | 100     | 472      | 210      | 256       |       |
| 9223                                                                                        | Cash Flow III                                               | €/ ha LF | 320                  | 281     | 433     | 170     | 25      | 252      | 5        | 56        |       |
| 9200                                                                                        | Liquidität 1. Grades                                        | %        | 58                   | 72      | 493     | 28      | 17      | 30       | 69       | 58        |       |
| 9240                                                                                        | Kapitaldienst (Zinsen + Tilgung)                            | €/ ha LF | 252                  | 229     | 233     | 183     | 115     | 250      | 234      | 251       |       |
| 9231                                                                                        | Kapitaldienstgrenze langfristig                             | €/ ha    | 4                    | 0       | 0       | -14     | -41     | -3       | 26       | 65        |       |
| 9232                                                                                        | Kapitaldienstgrenze mittelfristig                           | €/ ha    | 33                   | 17      | 27      | 3       | -38     | 9        | 51       | 81        |       |
| 9233                                                                                        | Kapitaldienstgrenze kurzfristig                             | €/ ha    | 244                  | 161     | 199     | 158     | 92      | 126      | 200      | 220       |       |
| 9290                                                                                        | Anlagendeckung                                              | %        | 64                   | 86      | 91      | 65      | 61      | 78       | 93       | 93        |       |
| 9270                                                                                        | Eigenkapitalquote                                           | %        | 54                   | 70      | 72      | 56      | 52      | 68       | 69       | 66        |       |
| 9230                                                                                        | Veränderung Eigenkapital (lt. Bilanz)                       | €/ ha LF | 35                   | 24      | -85     | -42     | -3      | -7       | 8        | 35        |       |
| 9236                                                                                        | ber. Eigenkapitalveränderung (lt. Bilanz)                   | €/ ha LF | 0                    | 0       | 0       | 0       | 0       | 0        | 0        | 0         |       |

| 15. Spezialisierte Futterbaubetriebe nach Flächenausstattung (ha LF)<br>WJ 2017/2018 |                                                    |                                          |               | EU      |         | Gbr     |         |
|--------------------------------------------------------------------------------------|----------------------------------------------------|------------------------------------------|---------------|---------|---------|---------|---------|
| Rubrik                                                                               | KZ-Nr.                                             | Kennwerte                                | Einheit       | 100-200 | 100-200 | 200-300 | 300-500 |
|                                                                                      |                                                    |                                          |               | M       | M       | M       | M       |
|                                                                                      |                                                    |                                          |               | 5       | 7       | 7       | 8       |
| Flächen                                                                              | 1006                                               | Wirtschaftliche Betriebsgröße in SO      | TEUR          | 301     | 365     | 584     | 881     |
|                                                                                      | 1056                                               | Ertragsmeßzahl                           | EMZ/ar        | 45      | 42      | 43      | 40      |
|                                                                                      | 1030                                               | Landw. genutzte Fläche                   | ha            | 135     | 158     | 248     | 387     |
|                                                                                      | 1150                                               | dar. Ackerfläche                         | % der LF      | 57      | 54      | 61      | 61      |
|                                                                                      | 1182                                               | Hauptfutterfläche je RGV                 | ar/ RGV       | 98      | 73      | 60      | 67      |
|                                                                                      | 1033                                               | Nettopachtfläche                         | % der LF      | 60      | 62      | 66      | 71      |
|                                                                                      | 5765                                               | Pachtpreis/ha Pachtfläche                | €/ ha         | 124     | 139     | 174     | 192     |
| Arbeitskräfte                                                                        | 1114                                               | Arbeitskräftebesatz                      | AK/ 100 ha LF | 1,21    | 2,07    | 1,74    | 1,80    |
|                                                                                      | 1110                                               | Arbeitskräfte                            | AK            | 1,63    | 3,28    | 4,31    | 6,96    |
|                                                                                      | 1120                                               | dar. nicht entlohnte AK                  | nAK           | 1,50    | 2,31    | 2,15    | 2,59    |
| Anbau-<br>verhältnisse                                                               | 1210                                               | Getreide ohne Körnermais                 | % AF          | 41,65   | 52,57   | 50,11   | 49,05   |
|                                                                                      | 1201                                               | Körnermais                               | % AF          | 0,00    | 0,58    | 0,28    | 0,53    |
|                                                                                      | 1235                                               | Ölfrüchte                                | % AF          | 7,24    | 6,17    | 12,48   | 11,39   |
|                                                                                      | 1237                                               | dar. Winterraps                          | % AF          | 7,24    | 6,17    | 12,48   | 10,92   |
|                                                                                      | 1231                                               | Hülsenfrüchte                            | % AF          | 0,00    | 0,00    | 1,53    | 0,80    |
|                                                                                      | 1250                                               | Zuckerrüben                              | % AF          | 0,00    | 0,76    | 0,94    | 0,00    |
|                                                                                      | 1271                                               | Silomais                                 | % AF          | 45,09   | 30,47   | 24,97   | 29,64   |
| 1280                                                                                 | Stilllegung einschl. NaWaRo                        | % AF                                     | 1,67          | 4,01    | 2,97    | 1,12    |         |
| Erträge<br>(Erntefläche)                                                             | 1411                                               | Getreide ohne Körnermais                 | dt/ ha        | 48,5    | 62,3    | 55,3    | 62,2    |
|                                                                                      | 1420                                               | dar. Weizen                              | dt/ ha        | 70,4    | 55,5    | 53,9    | 57,2    |
|                                                                                      | 1433                                               | Roggen                                   | dt/ ha        | 32,7    | 63,4    | 48,4    | 63,0    |
|                                                                                      | 1425                                               | Gerste                                   | dt/ ha        | 42,7    | 65,3    | 58,9    | 70,3    |
|                                                                                      | 1434                                               | Triticale                                | dt/ ha        | 35,4    | 0,0     | 59,2    | 54,7    |
|                                                                                      | 1441                                               | Körnermais                               | dt/ ha        | 0,0     | 43,5    | 119,2   | 129,3   |
|                                                                                      | 1466                                               | Winterraps                               | dt/ ha        | 5,2     | 20,0    | 36,1    | 32,5    |
| 1473                                                                                 | Zuckerrüben                                        | dt/ ha                                   | 0             | 558     | 746     | 0       |         |
| Erlöse<br>(pflanzl.)                                                                 | 1511                                               | Getreide ohne Körnermais                 | €/ dt         | 14,3    | 13,9    | 14,3    | 14,0    |
|                                                                                      | 1520                                               | dar. Weizen                              | €/ dt         | 14,8    | 14,9    | 15,1    | 15,7    |
|                                                                                      | 1533                                               | Roggen                                   | €/ dt         | 13,1    | 13,0    | 12,6    | 13,4    |
|                                                                                      | 1525                                               | Gerste                                   | €/ dt         | 14,1    | 14,0    | 13,1    | 13,6    |
|                                                                                      | 1534                                               | Triticale                                | €/ dt         | 14,0    | 0,0     | 13,2    | 13,7    |
|                                                                                      | 1541                                               | Körnermais                               | €/ dt         | 0,0     | 15,5    | 0,0     | 9,8     |
|                                                                                      | 1566                                               | Winterraps                               | €/ dt         | 37,5    | 33,1    | 37,5    | 36,8    |
| 1573                                                                                 | Zuckerrüben                                        | €/ dt                                    | 0,00          | 3,54    | 3,01    | 0,00    |         |
| Viehbestand                                                                          | 1300                                               | Viehbesatz                               | VE/ 100 ha LF | 73,4    | 92,9    | 95,7    | 88,9    |
|                                                                                      | 1330                                               | dar. Rindvieh insges.                    | VE/ 100 ha LF | 73,4    | 76,5    | 90,7    | 81,6    |
|                                                                                      | 1335                                               | dar. Milchkühe                           | Stück         | 68,0    | 74,1    | 111,1   | 180,2   |
|                                                                                      | 1336                                               | dar. Mutter- und Ammenkühe               | VE/ 100 ha LF | 1,5     | 0,0     | 0,0     | 0,2     |
|                                                                                      | 1350                                               | Schweine insges.                         | VE/ 100 ha LF | 0,0     | 0,0     | 0,0     | 0,1     |
|                                                                                      | 1352                                               | dar. Zuchtsauen                          | Stück         | 0,0     | 0,0     | 0,0     | 0,1     |
| Leistungen/<br>Erlöse<br>(tierisch)                                                  | 1601                                               | geborene Kälber je Kuh                   | Stück/ Kuh    | 0,86    | 0,96    | 1,06    | 0,98    |
|                                                                                      | 1631                                               | Milchleistung                            | kg/ Kuh       | 7.873   | 9.044   | 9.228   | 8.876   |
|                                                                                      | 6631                                               | Milch Verkaufserlös                      | Ct/ kg        | 35,58   | 35,88   | 35,25   | 36,31   |
|                                                                                      | 1612                                               | Aufzuchtleistung je Zuchtsau             | Stück/ Sau    | 0,0     | 0,0     | 0,0     | 27,1    |
|                                                                                      | 6641                                               | Verkaufserlös Ferkel und Läufer          | €/ Stück      | 0       | 0       | 0       | 41      |
|                                                                                      | 1751                                               | Verkaufte Mastschweine (über 50 kg)      | Stück         | 0       | 0       | 0       | 1       |
| 6651                                                                                 | Verkaufserlös Mastschweine                         | €/ Stück                                 | 0             | 0       | 0       | 121     |         |
| Bilanz<br>Schluss-<br>bilanz<br>Aktiva                                               | 2000                                               | Bilanzvermögen Aktiva Schlussbilanz      | €/ ha LF      | 4.968   | 5.765   | 6.068   | 5.966   |
|                                                                                      | 2020                                               | dar. Anlagevermögen ohne Tiere insges.   | €/ ha LF      | 3.750   | 4.170   | 4.432   | 4.479   |
|                                                                                      | 2111                                               | dar. Boden                               | €/ ha LF      | 1.579   | 2.116   | 2.197   | 1.420   |
|                                                                                      | 2115                                               | Baul. Anlagen, Gebäude insg.             | €/ ha LF      | 388     | 243     | 877     | 1.010   |
|                                                                                      | 2140                                               | techn. Anl./Masch.u.and. Anlag.          | €/ ha LF      | 1.622   | 1.561   | 1.168   | 1.786   |
|                                                                                      | 2200                                               | Finanzanlagen                            | €/ ha LF      | 99      | 77      | 59      | 87      |
|                                                                                      | 2210                                               | Anteile/ Ausleihen/ Beteiligungen        | €/ ha LF      | 99      | 77      | 59      | 47      |
|                                                                                      | 2300                                               | Tiervermögen                             | €/ ha LF      | 446     | 622     | 679     | 607     |
|                                                                                      | 2320                                               | dar. Rindvieh                            | €/ ha LF      | 446     | 530     | 643     | 557     |
|                                                                                      | 2330                                               | Schweine                                 | €/ ha LF      | 0       | 0       | 0       | 0       |
|                                                                                      | 2400                                               | Umlaufverm. o. Vieh                      | €/ ha LF      | 733     | 934     | 749     | 848     |
|                                                                                      | 2410                                               | dar. Vorräte                             | €/ ha LF      | 324     | 290     | 315     | 361     |
| 2412                                                                                 | dar. Feldinventar                                  | €/ ha LF                                 | 304           | 264     | 304     | 300     |         |
| 2420                                                                                 | Finanzumlaufvermögen                               | €/ ha LF                                 | 409           | 645     | 434     | 487     |         |
| Bilanz<br>Schluss-<br>bilanz<br>Passiva                                              | 9041                                               | Eigenkapital                             | €/ ha LF      | 2.337   | 3.719   | 2.736   | 1.911   |
|                                                                                      | 3140                                               | Sonderposten mit Rücklagenanteil         | €/ ha LF      | 76      | 28      | 39      | 234     |
|                                                                                      | 9042                                               | Fremdkapital                             | €/ ha LF      | 2.630   | 2.046   | 3.143   | 4.055   |
|                                                                                      | 3500                                               | dar. Verbindlichkeiten insges.           | €/ ha LF      | 2.522   | 1.952   | 3.021   | 3.844   |
|                                                                                      | 3510                                               | dar. gegenüber Kreditinstituten          | €/ ha LF      | 2.146   | 1.815   | 2.639   | 3.401   |
|                                                                                      | 3513                                               | dar. Verbindlichkeiten <= 1Jahr          | €/ ha LF      | 0       | 26      | 15      | 134     |
|                                                                                      | 3521                                               | aus Lieferungen/Leistungen               | €/ ha LF      | 331     | 119     | 299     | 424     |
| 3540                                                                                 | ggü. verb. u. beteiligten Untern. sowie Gesellsch. | €/ ha LF                                 | 0             | 0       | 0       | 0       |         |
| Investitionen                                                                        | 8300                                               | Bruttoinvestitionen                      | €/ ha LF      | 195     | 118     | 477     | 446     |
|                                                                                      | 8231                                               | dar. Boden                               | €/ ha LF      | 3       | 0       | 298     | 42      |
|                                                                                      | 8232                                               | Wirtschaftsgeb., baul. Anlagen           | €/ ha LF      | 0       | 24      | 0       | 0       |
|                                                                                      | 8240                                               | techn. Anl., Maschinen u.a. Anlagen      | €/ ha LF      | 30      | 112     | 148     | 238     |
|                                                                                      | 2800                                               | Veränd. Tiervermögen                     | €/ ha LF      | -79     | -4      | 5       | 8       |
|                                                                                      | 8400                                               | Nettoinvestitionen                       | €/ ha LF      | -212    | -335    | 138     | 106     |
| 9280                                                                                 | Anlagenintensität                                  | %                                        | 43            | 33      | 35      | 50      |         |
| Finanzierung                                                                         | 9314                                               | Nettoverbindlichkeiten                   | €/ ha LF      | 2.113   | 1.307   | 2.587   | 3.356   |
|                                                                                      | 3880                                               | Veränd. Nettoverbindlichkeiten insgesamt | €/ ha LF      | -157    | -485    | 129     | 59      |
|                                                                                      | 2920                                               | Veränd. Finanzumlaufvermögen             | €/ ha LF      | 25      | 83      | 6       | 28      |
|                                                                                      | 7231                                               | Zinsquote                                | %             | 3,70    | 2,32    | 2,82    | 2,34    |

| noch 15. Spezialisierte Futterbaubetriebe nach Flächenausstattung<br>WJ 2017/2018 |                                                              |          |                      |         | EU      |         | GbR     |   |         |   |         |  |
|-----------------------------------------------------------------------------------|--------------------------------------------------------------|----------|----------------------|---------|---------|---------|---------|---|---------|---|---------|--|
|                                                                                   |                                                              |          |                      |         | 100-200 |         | 100-200 |   | 200-300 |   | 300-500 |  |
|                                                                                   |                                                              |          |                      |         | M       | M       | M       | M | M       | M |         |  |
| KZ-Nr.                                                                            | Kennwerte                                                    | Einheit  | Rubrik               | M       | M       | M       | M       |   |         |   |         |  |
| 4000                                                                              | Betriebliche Erträge insgesamt                               | €/ ha LF | betriebliche Erträge | 2.522   | 3.014   | 2.676   | 2.668   |   |         |   |         |  |
| 4100                                                                              | dar. Umsatzerlöse ldw. Pflanzenproduktion                    | €/ ha LF |                      | 145     | 287     | 288     | 412     |   |         |   |         |  |
| 4112                                                                              | dar. Getreide ohne Körnermais                                | €/ ha LF |                      | 137     | 238     | 146     | 176     |   |         |   |         |  |
| 4111                                                                              | Körnermais                                                   | €/ ha LF |                      | 0       | 1       | 0       | 4       |   |         |   |         |  |
| 4120                                                                              | Hülsenfr., Öfl., Faserpfl.                                   | €/ ha LF |                      | 8       | 24      | 105     | 82      |   |         |   |         |  |
| 4140                                                                              | Zuckerrüben                                                  | €/ ha LF |                      | 0       | 9       | 13      | 0       |   |         |   |         |  |
| 4200                                                                              | Umsatzerlöse Tierproduktion                                  | €/ ha LF |                      | 1.574   | 1.755   | 1.886   | 1.767   |   |         |   |         |  |
| 4220                                                                              | dar. Rinder                                                  | €/ ha LF |                      | 189     | 144     | 416     | 211     |   |         |   |         |  |
| 4230                                                                              | Milch                                                        | €/ ha LF |                      | 1.385   | 1.489   | 1.431   | 1.474   |   |         |   |         |  |
| 4240                                                                              | Schweine                                                     | €/ ha LF |                      | 0       | 0       | 0       | 0       |   |         |   |         |  |
| 4360                                                                              | Nebenbetriebe/Handel /Dienstleistungen                       | €/ ha LF |                      | 399     | 336     | 33      | 136     |   |         |   |         |  |
| 4368                                                                              | dar. Lohnarbeit/Masch.-Miete                                 | €/ ha LF |                      | 23      | 40      | 11      | 35      |   |         |   |         |  |
| 4400                                                                              | Bestandsveränderungen                                        | €/ ha LF |                      | -87     | -28     | 5       | -74     |   |         |   |         |  |
| 4500                                                                              | sonst. betriebl. Erträge                                     | €/ ha LF |                      | 483     | 663     | 455     | 418     |   |         |   |         |  |
| 4510                                                                              | dar. Zulagen/Zuschüsse                                       | €/ ha LF |                      | 382     | 429     | 376     | 362     |   |         |   |         |  |
| 4520                                                                              | dar. Aufwandsbez. Zahlungen                                  | €/ ha LF |                      | 29      | 47      | 34      | 49      |   |         |   |         |  |
| 4530                                                                              | Invest.-Zulagen u.-Zuschüsse, Zinszusch.                     | €/ ha LF |                      | 7       | 3       | 4       | 14      |   |         |   |         |  |
| 4600                                                                              | dar. produktbezogene Zahlungen                               | €/ ha LF |                      | 21      | 26      | 10      | 8       |   |         |   |         |  |
| 4660                                                                              | dar. betriebsbezogene Zahlungen                              | €/ ha LF |                      | 332     | 355     | 333     | 305     |   |         |   |         |  |
| 4655                                                                              | Entkoppelte Betriebsprämie                                   | €/ ha LF |                      | 290     | 282     | 278     | 271     |   |         |   |         |  |
| 4680                                                                              | Ausgleichszulage                                             | €/ ha LF | 8                    | 17      | 1       | 2       |         |   |         |   |         |  |
| 4690                                                                              | Prämien umweltg. Agrarerz.                                   | €/ ha LF | 29                   | 56      | 49      | 31      |         |   |         |   |         |  |
| 4900                                                                              | Zeitraumfremder Ertrag                                       | €/ ha LF | 5                    | 208     | 5       | 6       |         |   |         |   |         |  |
| 5000                                                                              | Betriebliche Aufwendungen insges.                            | €/ ha LF | 1.921                | 2.138   | 2.213   | 2.218   |         |   |         |   |         |  |
| 5100                                                                              | dar. Materialaufwand                                         | €/ ha LF | 1.036                | 1.176   | 1.138   | 1.135   |         |   |         |   |         |  |
| 5110                                                                              | dar. Pflanzenproduktion                                      | €/ ha LF | 145                  | 224     | 236     | 213     |         |   |         |   |         |  |
| 5111                                                                              | dar. Saat- und Pflanzgut                                     | €/ ha LF | 49                   | 69      | 69      | 61      |         |   |         |   |         |  |
| 5112                                                                              | Düngemittel                                                  | €/ ha LF | 55                   | 71      | 78      | 76      |         |   |         |   |         |  |
| 5113                                                                              | Pflanzenschutz                                               | €/ ha LF | 26                   | 56      | 71      | 61      |         |   |         |   |         |  |
| 5210                                                                              | dar. Tierproduktion                                          | €/ ha LF | 444                  | 562     | 516     | 593     |         |   |         |   |         |  |
| 5211                                                                              | dar. Tierzukaufe                                             | €/ ha LF | 43                   | 4       | 53      | 6       |         |   |         |   |         |  |
| 5280                                                                              | Futtermittel                                                 | €/ ha LF | 298                  | 401     | 289     | 386     |         |   |         |   |         |  |
| 5291                                                                              | Tierarzt, Besamung                                           | €/ ha LF | 47                   | 74      | 103     | 103     |         |   |         |   |         |  |
| 5330                                                                              | Handel, Dienstl. Nebenbetriebe                               | €/ ha LF | 48                   | 21      | 0       | 0       |         |   |         |   |         |  |
| 5350                                                                              | Sonstiger Materialaufwand                                    | €/ ha LF | 400                  | 369     | 379     | 328     |         |   |         |   |         |  |
| 5351                                                                              | dar. Heizmaterial, Strom, Wasser                             | €/ ha LF | 110                  | 92      | 68      | 70      |         |   |         |   |         |  |
| 5355                                                                              | Treib- und Schmierstoffe                                     | €/ ha LF | 124                  | 123     | 148     | 138     |         |   |         |   |         |  |
| 5357                                                                              | Lohnarbeit, Maschinenmiete                                   | €/ ha LF | 166                  | 154     | 164     | 119     |         |   |         |   |         |  |
| 5500                                                                              | Personalaufwand                                              | €/ ha LF | 39                   | 142     | 236     | 286     |         |   |         |   |         |  |
| 5600                                                                              | Abschreibungen insges.                                       | €/ ha LF | 407                  | 356     | 338     | 335     |         |   |         |   |         |  |
| 5635                                                                              | dar. Afa Gebäude, baul. Anlagen                              | €/ ha LF | 55                   | 55      | 73      | 77      |         |   |         |   |         |  |
| 5660                                                                              | Afa techn. Anlagen, Maschinen, PKW                           | €/ ha LF | 353                  | 300     | 264     | 250     |         |   |         |   |         |  |
| 5710                                                                              | Unterhaltung insgesamt                                       | €/ ha LF | 208                  | 187     | 233     | 155     |         |   |         |   |         |  |
| 5715                                                                              | dar. Unterh. Gebäude, baul. Anlagen insges.                  | €/ ha LF | 27                   | 10      | 41      | 12      |         |   |         |   |         |  |
| 5720                                                                              | Unterh. techn. Anlagen, Masch., PKW                          | €/ ha LF | 181                  | 176     | 192     | 142     |         |   |         |   |         |  |
| 5730                                                                              | Betriebsversicherungen                                       | €/ ha LF | 67                   | 81      | 74      | 62      |         |   |         |   |         |  |
| 5740                                                                              | Sonst. Betriebsaufwand                                       | €/ ha LF | 165                  | 187     | 193     | 243     |         |   |         |   |         |  |
| 5742                                                                              | dar. Pacht für LuF                                           | €/ ha LF | 75                   | 88      | 116     | 135     |         |   |         |   |         |  |
| 5770                                                                              | Zeitraumfremder Aufwand                                      | €/ ha LF | 0                    | 9       | 2       | 2       |         |   |         |   |         |  |
| 6000                                                                              | Betriebsergebnis                                             | €/ ha LF | 601                  | 877     | 462     | 450     |         |   |         |   |         |  |
| 7000                                                                              | Finanzergebnis                                               | €/ ha LF | -89                  | -42     | -81     | -88     |         |   |         |   |         |  |
| 7230                                                                              | dar. Zinsaufwand                                             | €/ ha LF | 93                   | 45      | 85      | 90      |         |   |         |   |         |  |
| 7500                                                                              | Ergebnis der gewöhnlichen Geschäftstätigkeit                 | €/ ha LF | 512                  | 835     | 381     | 362     |         |   |         |   |         |  |
| 7700                                                                              | Steuerergebnis (Betriebliche Steuern insgesamt)              | €/ ha LF | 30                   | 13      | 16      | 17      |         |   |         |   |         |  |
| 9000                                                                              | Gewinn / Jahresüberschuss                                    | €        | 67.155               | 129.935 | 90.548  | 133.856 |         |   |         |   |         |  |
| 9001                                                                              | Gewinn / Jahresüberschuss                                    | €/ ha LF | 496                  | 822     | 366     | 346     |         |   |         |   |         |  |
| 9004                                                                              | Ordentliches Ergebnis                                        | €/ ha LF | 491                  | 623     | 363     | 341     |         |   |         |   |         |  |
| 1130                                                                              | Lohnansatz                                                   | €/ ha LF | 353                  | 437     | 266     | 204     |         |   |         |   |         |  |
| 9010                                                                              | Zinsansatz für das Eigenkapital                              | €/ ha LF | 84                   | 111     | 97      | 69      |         |   |         |   |         |  |
| 9012                                                                              | Pachtansatz für eigenen Boden                                | €/ ha LF | 148                  | 145     | 205     | 172     |         |   |         |   |         |  |
| 9071                                                                              | Betriebseinkommen (Wertschöpfung)                            | €/ ha LF | 684                  | 885     | 778     | 857     |         |   |         |   |         |  |
| 9072                                                                              | Betriebseinkommensrate (Wertschöpfung des Betriebes in v.H.) | %        | 27                   | 32      | 29      | 32      |         |   |         |   |         |  |
| 9031                                                                              | Reinertrag                                                   | €/ ha LF | 225                  | 228     | 182     | 227     |         |   |         |   |         |  |
| 9032                                                                              | Reinertrag des pacht- u.schuldenfreien Betriebes             | €/ ha LF | 293                  | 306     | 275     | 368     |         |   |         |   |         |  |
| 9022                                                                              | Gesamtarbeitsertag                                           | €/ AK    | 36.930               | 31.520  | 28.880  | 31.047  |         |   |         |   |         |  |
| 9063                                                                              | Arbeitsertag                                                 | €/ hAK   | 36.632               | 35.061  | 30.623  | 40.694  |         |   |         |   |         |  |
| 9051                                                                              | Unternehmergewinn (ordentlich)                               | €/ AK    | 4.429                | 3.594   | -35     | 3.810   |         |   |         |   |         |  |
| 9051                                                                              | Unternehmergewinn (ordentlich)                               | €/ ha LF | 53                   | 75      | -1      | 68      |         |   |         |   |         |  |
| 9102                                                                              | Umsatzrentabilität                                           | %        | 4,4                  | 6,6     | 3,6     | 5,2     |         |   |         |   |         |  |
| 9120                                                                              | Gesamtkapitalrendite                                         | %        | 4,5                  | 4,0     | 3,0     | 3,8     |         |   |         |   |         |  |
| 9131                                                                              | Eigenkapitalrentabilität (ohne Boden)                        | %        | 19,9                 | 0,8     | 7,2     | 30,5    |         |   |         |   |         |  |
| 9141                                                                              | Nettorentabilität                                            | %        | 112,2                | 113,6   | 99,8    | 125,1   |         |   |         |   |         |  |
| 9221                                                                              | Cash Flow I                                                  | €/ ha LF | 909                  | 1.304   | 657     | 747     |         |   |         |   |         |  |
| 9222                                                                              | Cash Flow II                                                 | €/ ha LF | 439                  | 1.264   | 682     | 762     |         |   |         |   |         |  |
| 9223                                                                              | Cash Flow III                                                | €/ ha LF | -108                 | 855     | 458     | 484     |         |   |         |   |         |  |
| 9200                                                                              | Liquidität 1. Grades                                         | %        | 49                   | 293     | 32      | 28      |         |   |         |   |         |  |
| 9240                                                                              | Kapitaldienst (Zinsen + Tilgung)                             | €/ ha LF | 639                  | 454     | 309     | 368     |         |   |         |   |         |  |
| 9231                                                                              | Kapitaldienstgrenze langfristig                              | €/ ha    | 72                   | 22      | 0       | 0       |         |   |         |   |         |  |
| 9232                                                                              | Kapitaldienstgrenze mittelfristig                            | €/ ha    | 127                  | 77      | 73      | 77      |         |   |         |   |         |  |
| 9233                                                                              | Kapitaldienstgrenze kurzfristig                              | €/ ha    | 479                  | 378     | 338     | 335     |         |   |         |   |         |  |
| 9290                                                                              | Anlagendeckung                                               | %        | 62                   | 89      | 62      | 43      |         |   |         |   |         |  |
| 9270                                                                              | Eigenkapitalquote                                            | %        | 47                   | 65      | 45      | 32      |         |   |         |   |         |  |
| 9230                                                                              | Veränderung Eigenkapital (lt. Bilanz)                        | €/ ha LF | -32                  | 124     | 27      | 72      |         |   |         |   |         |  |
| 9236                                                                              | ber. Eigenkapitalveränderung (lt. Bilanz)                    | €/ ha LF | -19                  | 0       | 0       | 0       |         |   |         |   |         |  |

| 16. Verbundbetriebe nach Flächenausstattung (ha LF) - WJ 2017/18 |                                                    |                                          |               | EU*     |         | GbR     | JP       |           |       |       |          |        |
|------------------------------------------------------------------|----------------------------------------------------|------------------------------------------|---------------|---------|---------|---------|----------|-----------|-------|-------|----------|--------|
| Rubrik                                                           | KZ-Nr.                                             | Kennwerte                                | Einheit       | 100-200 | 200-300 | 200-300 | 500-1000 | 1000-1500 |       |       | 1500-200 | > 2500 |
|                                                                  |                                                    |                                          |               | M       | M       | M       | M        | E         | M     | W     |          | M      |
|                                                                  |                                                    | Anzahl Betriebe                          | n             | 8       | 8       | 7       | 8        | 6         | 23    | 6     | 7        | 5      |
| Flächen                                                          | 1006                                               | Wirtschaftliche Betriebsgröße in SO      | TEUR          | 287     | 328     | 529     | 1.711    | 2.270     | 2.236 | 2.139 | 3.451    | 6.443  |
|                                                                  | 1056                                               | Ertragsmeßzahl                           | EMZ/ar        | 41      | 48      | 41      | 47       | 30        | 37    | 36    | 43       | 53     |
|                                                                  | 1030                                               | Landw. genutzte Fläche                   | ha            | 170     | 235     | 256     | 783      | 1309      | 1.228 | 1.109 | 1.732    | 3.257  |
|                                                                  | 1150                                               | dar. Ackerfläche                         | % der LF      | 71      | 72      | 85      | 87       | 80        | 79    | 75    | 89       | 87     |
|                                                                  | 1182                                               | Hauptfutterfläche je RGV                 | ar/ RGV       | 81      | 90      | 64      | 80       | 77        | 86    | 110   | 66       | 64     |
|                                                                  | 1033                                               | Nettopachtfläche                         | % der LF      | 62      | 66      | 65      | 75       | 75        | 74    | 74    | 79       | 76     |
| 5765                                                             | Pachtpreis/ha Pachtfläche                          | €/ ha                                    | 199           | 276     | 191     | 248     | 158      | 179       | 116   | 240   | 184      |        |
| Arbeitskräfte                                                    | 1114                                               | Arbeitskräftebesatz                      | AK/ 100 ha LF | 1,29    | 1,46    | 1,67    | 1,63     | 1,61      | 1,47  | 1,24  | 1,62     | 1,87   |
|                                                                  | 1110                                               | Arbeitskräfte                            | AK            | 2,19    | 3,42    | 4,28    | 12,80    | 21,02     | 18,11 | 13,78 | 28,11    | 60,80  |
|                                                                  | 1120                                               | dar. nicht entlohnte AK                  | nAK           | 1,57    | 1,31    | 2,06    | 0,00     | 0,00      | 0,00  | 0,00  | 0,00     | 0,00   |
| Anbau-<br>verhältnisse                                           | 1210                                               | Getreide ohne Körnermais                 | % AF          | 61,82   | 55,83   | 40,76   | 55,26    | 52,91     | 51,85 | 55,45 | 53,47    | 55,83  |
|                                                                  | 1201                                               | Körnermais                               | % AF          | 0,40    | 3,01    | 0,75    | 2,37     | 1,77      | 1,44  | 0,00  | 1,11     | 3,79   |
|                                                                  | 1235                                               | Öffrüchte                                | % AF          | 11,63   | 18,45   | 11,10   | 16,37    | 18,35     | 18,14 | 12,21 | 15,54    | 17,27  |
|                                                                  | 1237                                               | dar. Winterraps                          | % AF          | 11,63   | 18,32   | 11,10   | 15,50    | 15,70     | 16,49 | 9,54  | 14,79    | 16,68  |
|                                                                  | 1231                                               | Hülsenfrüchte                            | % AF          | 4,47    | 1,48    | 0,58    | 2,29     | 5,46      | 3,02  | 2,00  | 3,40     | 1,69   |
|                                                                  | 1250                                               | Zuckerrüben                              | % AF          | 2,33    | 1,59    | 3,53    | 4,30     | 1,62      | 1,92  | 1,44  | 3,18     | 4,36   |
|                                                                  | 1271                                               | Silomais                                 | % AF          | 13,72   | 13,51   | 14,03   | 10,81    | 14,10     | 14,94 | 21,36 | 15,47    | 8,85   |
| 1280                                                             | Stillelegung einschl. NaWaRo                       | % AF                                     | 2,59          | 3,16    | 2,28    | 3,47    | 2,94     | 2,94      | 2,77  | 1,09  | 2,44     |        |
| Erträge<br>(Erntefläche)                                         | 1411                                               | Getreide ohne Körnermais                 | dt/ ha        | 51,7    | 66,8    | 58,6    | 64,1     | 44,8      | 51,7  | 46,6  | 68,7     | 59,5   |
|                                                                  | 1420                                               | dar. Weizen                              | dt/ ha        | 56,5    | 68,4    | 66,6    | 65,6     | 48,8      | 60,4  | 69,7  | 77,5     | 69,5   |
|                                                                  | 1433                                               | Roggen                                   | dt/ ha        | 50,2    | 70,2    | 61,1    | 54,4     | 36,6      | 36,8  | 37,1  | 62,7     | 41,0   |
|                                                                  | 1425                                               | Gerste                                   | dt/ ha        | 50,9    | 66,4    | 60,6    | 67,7     | 52,6      | 56,0  | 42,8  | 64,6     | 62,8   |
|                                                                  | 1434                                               | Triticale                                | dt/ ha        | 42,5    | 46,1    | 53,5    | 44,9     | 43,7      | 50,9  | 29,2  | 66,4     | 45,1   |
|                                                                  | 1441                                               | Körnermais                               | dt/ ha        | 34,2    | 49,3    | 120,0   | 66,1     | 99,2      | 96,3  | 0,0   | 100,1    | 98,5   |
|                                                                  | 1466                                               | Winterraps                               | dt/ ha        | 25,4    | 32,9    | 30,7    | 32,6     | 27,8      | 28,4  | 29,2  | 32,6     | 32,3   |
| 1473                                                             | Zuckerrüben                                        | dt/ ha                                   | 637           | 773     | 794     | 719     | 603      | 742       | 825   | 744   | 905      |        |
| Erlöse<br>(pflanzl.)                                             | 1511                                               | Getreide ohne Körnermais                 | €/ dt         | 13,9    | 14,7    | 14,2    | 14,2     | 14,7      | 14,7  | 14,1  | 14,9     | 15,7   |
|                                                                  | 1520                                               | dar. Weizen                              | €/ dt         | 14,6    | 15,4    | 14,9    | 15,2     | 16,4      | 15,8  | 15,8  | 15,6     | 16,2   |
|                                                                  | 1533                                               | Roggen                                   | €/ dt         | 13,5    | 13,5    | 13,0    | 13,9     | 14,1      | 13,2  | 12,3  | 14,0     | 13,3   |
|                                                                  | 1525                                               | Gerste                                   | €/ dt         | 12,9    | 13,5    | 13,5    | 12,6     | 14,0      | 13,7  | 13,4  | 14,2     | 16,2   |
|                                                                  | 1534                                               | Triticale                                | €/ dt         | 13,0    | 13,3    | 13,5    | 15,1     | 16,0      | 13,8  | 12,3  | 15,3     | 14,5   |
|                                                                  | 1541                                               | Körnermais                               | €/ dt         | 15,2    | 12,0    | 0,0     | 10,2     | 9,9       | 9,5   | 0,0   | 9,4      | 12,3   |
|                                                                  | 1566                                               | Winterraps                               | €/ dt         | 37,1    | 37,1    | 33,9    | 37,5     | 38,3      | 38,0  | 37,9  | 38,7     | 37,0   |
| 1573                                                             | Zuckerrüben                                        | €/ dt                                    | 3,26          | 2,56    | 2,29    | 2,89    | 2,51     | 2,70      | 2,91  | 2,87  | 2,84     |        |
| Viehbestand                                                      | 1300                                               | Viehbesatz                               | VE/ 100 ha LF | 61,3    | 45,8    | 55,0    | 75,4     | 46,2      | 53,2  | 85,8  | 48,0     | 56,0   |
|                                                                  | 1330                                               | dar. Rindvieh insges.                    | VE/ 100 ha LF | 49,4    | 44,1    | 54,0    | 30,3     | 43,3      | 40,9  | 39,7  | 42,2     | 35,1   |
|                                                                  | 1335                                               | dar. Milchkühe                           | Stück         | 31,0    | 24,2    | 71,0    | 139,9    | 320,1     | 272,4 | 164,2 | 470,2    | 700,1  |
|                                                                  | 1336                                               | dar. Mutter- und Ammenkühe               | VE/ 100 ha LF | 10,2    | 11,2    | 3,2     | 0,0      | 2,3       | 1,4   | 1,1   | 0,1      | 0,0    |
|                                                                  | 1350                                               | Schweine insges.                         | VE/ 100 ha LF | 11,7    | 1,3     | 0,0     | 45,1     | 2,9       | 11,7  | 46,0  | 0,0      | 20,9   |
|                                                                  | 1352                                               | dar. Zuchtsauen                          | Stück         | 2,3     | 0,0     | 0,0     | 122,4    | 0,0       | 41,6  | 159,5 | 0,0      | 214,6  |
| Leistungen/<br>Erlöse<br>(tierisch)                              | 1601                                               | geborene Kälber je Kuh                   | Stück/ Kuh    | 0,94    | 0,92    | 0,97    | 1,00     | 1,00      | 1,00  | 1,02  | 1,04     | 1,02   |
|                                                                  | 1631                                               | Milchleistung                            | kg/ Kuh       | 7.630   | 7.248   | 8.272   | 8.422    | 9.223     | 9.073 | 8.273 | 9.544    | 9.796  |
|                                                                  | 6631                                               | Milch Verkaufserlös                      | €/ kg         | 35,54   | 43,41   | 35,99   | 35,52    | 35,26     | 35,46 | 36,30 | 35,53    | 35,48  |
|                                                                  | 1612                                               | Aufzuchtleistung je Zuchtsau             | Stück/ Sau    | 21,4    | 0,0     | 0,0     | 28,2     | 0,0       | 25,6  | 25,6  | 0,0      | 26,4   |
|                                                                  | 6641                                               | Verkaufserlös Ferkel und Läufer          | €/ Stück      | 80      | 0       | 0       | 55       | 0         | 57    | 57    | 0        | 50     |
|                                                                  | 1751                                               | Verkaufte Mastschweine (über 50 kg)      | Stück         | 159     | 25      | 0       | 1.238    | 411       | 799   | 2.651 | 0        | 2.435  |
| 6651                                                             | Verkaufserlös Mastschweine                         | €/ Stück                                 | 138           | 383     | 0       | 137     | 149      | 147       | 146   | 0     | 140      |        |
| Bilanz<br>Schluss-<br>bilanz<br>Aktiva                           | 2000                                               | Bilanzvermögen Aktiva Schlussbilanz      | €/ ha LF      | 3.719   | 4.851   | 5.226   | 5.773    | 4.303     | 4.770 | 4.316 | 5.150    | 5.102  |
|                                                                  | 2020                                               | dar. Anlagevermögen ohne Tiere insges.   | €/ ha LF      | 2.766   | 3.845   | 3.772   | 4.040    | 2.814     | 3.357 | 3.104 | 3.449    | 3.453  |
|                                                                  | 2111                                               | dar. Boden                               | €/ ha LF      | 1.559   | 1.973   | 2.513   | 1.889    | 1.070     | 1.454 | 1.226 | 1.351    | 1.636  |
|                                                                  | 2115                                               | Baul. Anlagen, Gebäude insg.             | €/ ha LF      | 148     | 553     | 196     | 876      | 735       | 724   | 666   | 1.039    | 680    |
|                                                                  | 2140                                               | techn. Anl./Masch.u.and. Anlag.          | €/ ha LF      | 721     | 1.186   | 919     | 1.145    | 913       | 994   | 1.011 | 955      | 913    |
|                                                                  | 2200                                               | Finanzanlagen                            | €/ ha LF      | 54      | 41      | 61      | 100      | 92        | 124   | 192   | 85       | 129    |
|                                                                  | 2210                                               | Anteile/ Ausleihen/ Beteiligungen        | €/ ha LF      | 54      | 41      | 53      | 63       | 23        | 67    | 160   | 30       | 70     |
|                                                                  | 2300                                               | Tiervermögen                             | €/ ha LF      | 361     | 264     | 346     | 294      | 298       | 313   | 361   | 278      | 255    |
|                                                                  | 2320                                               | dar. Rindvieh                            | €/ ha LF      | 307     | 255     | 333     | 198      | 288       | 287   | 265   | 274      | 204    |
|                                                                  | 2330                                               | Schweine                                 | €/ ha LF      | 52      | 5       | 0       | 96       | 10        | 25    | 96    | 0        | 50     |
|                                                                  | 2400                                               | Umlaufverm. o. Vieh                      | €/ ha LF      | 579     | 713     | 764     | 1.407    | 1.180     | 1.085 | 838   | 1.413    | 1.362  |
| 2410                                                             | dar. Vorräte                                       | €/ ha LF                                 | 328           | 323     | 312     | 476     | 439      | 507       | 444   | 673   | 542      |        |
| 2412                                                             | dar. Feldinventar                                  | €/ ha LF                                 | 312           | 307     | 276     | 337     | 258      | 281       | 227   | 245   | 344      |        |
| 2420                                                             | Finanzumlaufvermögen                               | €/ ha LF                                 | 250           | 390     | 452     | 931     | 741      | 578       | 394   | 740   | 820      |        |
| Bilanz<br>Schluss-<br>bilanz<br>Passiva                          | 9041                                               | Eigenkapital                             | €/ ha LF      | 2.238   | 2.362   | 621     | 3.595    | 2.582     | 2.547 | 1.891 | 2.924    | 3.688  |
|                                                                  | 3140                                               | Sonderposten mit Rücklagenanteil         | €/ ha LF      | 7       | 2       | 46      | 158      | 248       | 169   | 90    | 146      | 56     |
|                                                                  | 9042                                               | Fremdkapital                             | €/ ha LF      | 1.481   | 2.478   | 4.282   | 2.178    | 1.721     | 2.223 | 2.425 | 2.226    | 1.414  |
|                                                                  | 3500                                               | dar. Verbindlichkeiten insges.           | €/ ha LF      | 1.416   | 2.391   | 3.875   | 1.887    | 1.449     | 1.973 | 2.186 | 1.931    | 1.267  |
|                                                                  | 3510                                               | dar. gegenüber Kreditinstituten          | €/ ha LF      | 1.209   | 1.912   | 2.943   | 1.615    | 1.251     | 1.529 | 1.725 | 1.584    | 1.070  |
|                                                                  | 3513                                               | dar. Verbindlichkeiten <= 1Jahr          | €/ ha LF      | 365     | 236     | 149     | 228      | 172       | 209   | 229   | 315      | 571    |
|                                                                  | 3521                                               | aus Lieferungen/Leistungen               | €/ ha LF      | 201     | 417     | 786     | 177      | 112       | 190   | 183   | 148      | 88     |
| 3540                                                             | ggü. verb. u. beteiligten Untern. sowie Gesellsch. | €/ ha LF                                 | 0             | 0       | 5       | 7       | 17       | 63        | 242   | 144   | 1        |        |
| Investi-<br>tionen                                               | 8300                                               | Bruttoinvestitionen                      | €/ ha LF      | 65      | 232     | 676     | 383      | 243       | 323   | 230   | 381      | 422    |
|                                                                  | 8231                                               | dar. Boden                               | €/ ha LF      | 0       | 0       | 513     | 110      | 44        | 69    | 82    | 11       | 96     |
|                                                                  | 8232                                               | Wirtschaftsgeb., baul. Anlagen           | €/ ha LF      | 3       | 0       | 0       | 1        | 2         | 24    | 1     | 4        | 0      |
|                                                                  | 8240                                               | techn. Anl., Maschinen u.a. Anlagen      | €/ ha LF      | 98      | 97      | 179     | 294      | 209       | 170   | 175   | 271      | 144    |
|                                                                  | 2800                                               | Veränd. Tiervermögen                     | €/ ha LF      | -23     | -33     | -56     | -20      | 4         | -5    | -23   | -3       | 1      |
|                                                                  | 8400                                               | Nettoinvestitionen                       | €/ ha LF      | -125    | -104    | 357     | 62       | 39        | 62    | -65   | 9        | 62     |
| 9280                                                             | Anlagenintensität                                  | %                                        | 25            | 38      | 23      | 37      | 41       | 39        | 41    | 40    | 35       |        |
| Finanz-<br>ierung                                                | 9314                                               | Nettoverbindlichkeiten                   | €/ ha LF      | 1.166   | 2.001   | 3.423   | 956      | 708       | 1.395 | 1.792 | 1.191    | 446    |
|                                                                  | 3880                                               | Veränd. Nettoverbindlichkeiten insgesamt | €/ ha LF      | -152    | -116    | 341     | 183      | 2         | 29    | 19    | -103     | -4     |
|                                                                  | 2920                                               | Veränd. Finanzumlaufvermögen             | €/ ha LF      | 61      | 90      | -4      | -48      | 5         | 43    | 25    | 31       | 66     |
|                                                                  | 7231                                               | Zinsquote                                | %             | 2,63    | 2,24    | 2,51    | 2,20     | 2,45      | 2,92  | 3,16  | 2,39     | 2,07   |

| noch 16. Verbundbetriebe nach<br>Flächenausstattung (ha LF) - WJ 2017/18 |                                                              |          |         | EU      |         | GbR     | JP       |           |         |         |          |        |
|--------------------------------------------------------------------------|--------------------------------------------------------------|----------|---------|---------|---------|---------|----------|-----------|---------|---------|----------|--------|
| KZ-Nr.                                                                   | Kennwerte                                                    | Einheit  | Rubrik  | 100-200 | 200-300 | 200-300 | 500-1000 | 1000-1500 |         |         | 1500-200 | > 2500 |
|                                                                          |                                                              |          |         | M       | M       | M       | M        | E         | M       | WV      | M        | M      |
| 4000                                                                     | Betriebliche Erträge insgesamt                               | €/ ha LF | Erträge | 1.673   | 1.738   | 2.210   | 2.448    | 2.050     | 2.179   | 2.246   | 2.720    | 2.570  |
| 4100                                                                     | dar. Umsatzerlöse ldw. Pflanzenproduktion                    | €/ ha LF |         | 503     | 651     | 702     | 859      | 446       | 470     | 379     | 860      | 801    |
| 4112                                                                     | dar. Getreide ohne Kö mermals                                | €/ ha LF |         | 293     | 354     | 272     | 462      | 207       | 237     | 186     | 468      | 405    |
| 4111                                                                     | Kö mermals                                                   | €/ ha LF |         | 2       | 13      | 0       | 11       | 14        | 8       | 0       | 9        | 31     |
| 4120                                                                     | Hülsenfr., Öf., Faserpfl.                                    | €/ ha LF |         | 92      | 160     | 99      | 192      | 164       | 148     | 101     | 202      | 184    |
| 4140                                                                     | Zuckerrüben                                                  | €/ ha LF |         | 36      | 22      | 53      | 84       | 21        | 30      | 27      | 57       | 100    |
| 4200                                                                     | Umsatzerlöse Tierproduktion                                  | €/ ha LF |         | 795     | 587     | 1.071   | 1.001    | 940       | 963     | 1.133   | 1.078    | 1.018  |
| 4220                                                                     | dar. Rinder                                                  | €/ ha LF |         | 170     | 225     | 218     | 102      | 122       | 132     | 213     | 96       | 106    |
| 4230                                                                     | Milch                                                        | €/ ha LF |         | 491     | 320     | 818     | 519      | 771       | 698     | 440     | 907      | 725    |
| 4240                                                                     | Schweine                                                     | €/ ha LF |         | 133     | 40      | 0       | 376      | 47        | 126     | 479     | 0        | 179    |
| 4360                                                                     | Nebenbetriebe/Handel /Dienstleistungen                       | €/ ha LF |         | 28      | 121     | 119     | 230      | 107       | 225     | 326     | 289      | 311    |
| 4368                                                                     | dar. Lohnarbeit/M asch.-M iete                               | €/ ha LF |         | 0       | 71      | 45      | 65       | 6         | 22      | 47      | 50       | 17     |
| 4400                                                                     | Bestandsveränderungen                                        | €/ ha LF |         | -35     | -25     | -48     | -107     | -23       | 10      | -60     | 40       | -41    |
| 4500                                                                     | sonst. betriebl. Erträge                                     | €/ ha LF |         | 380     | 402     | 363     | 463      | 575       | 506     | 462     | 453      | 475    |
| 4510                                                                     | dar. Zulagen/Zuschüsse                                       | €/ ha LF |         | 344     | 342     | 314     | 342      | 409       | 383     | 377     | 358      | 342    |
| 4520                                                                     | dar. Aufwandsbez. Zahlungen                                  | €/ ha LF |         | 19      | 34      | 29      | 43       | 30        | 32      | 27      | 44       | 31     |
| 4530                                                                     | Invest.-Zulagen u.-Zuschüsse, Zinszusch.                     | €/ ha LF |         | 0       | 0       | 0       | 12       | 5         | 6       | 0       | 6        | 4      |
| 4600                                                                     | dar. produktbezogene Zahlungen                               | €/ ha LF |         | 2       | 2       | 6       | 12       | 10        | 11      | 5       | 11       | 1      |
| 4660                                                                     | dar. betriebsbezogene Zahlungen                              | €/ ha LF |         | 323     | 306     | 280     | 288      | 369       | 339     | 345     | 303      | 310    |
| 4655                                                                     | Entkoppelte Betriebsprämie                                   | €/ ha LF |         | 290     | 267     | 262     | 270      | 270       | 274     | 273     | 266      | 284    |
| 4680                                                                     | Ausgleichszulage                                             | €/ ha LF | 6       | 4       | 6       | 4       | 29       | 16        | 31      | 3       | 6        |        |
| 4690                                                                     | Prämien umweltg. Agrararz.                                   | €/ ha LF | 23      | 35      | 12      | 11      | 58       | 42        | 37      | 33      | 14       |        |
| 4900                                                                     | Zeitraumfremder Ertrag                                       | €/ ha LF | 24      | 21      | 20      | 46      | 25       | 25        | 31      | 43      | 34       |        |
| 5000                                                                     | Betriebliche Aufwendungen insges.                            | €/ ha LF | 1.332   | 1.619   | 1.907   | 2.388   | 1.861    | 2.061     | 2.238   | 2.570   | 2.422    |        |
| 5100                                                                     | dar. Materialaufwand                                         | €/ ha LF | 726     | 647     | 994     | 1.102   | 784      | 889       | 1.113   | 1.225   | 1.045    |        |
| 5110                                                                     | dar. Pflanzenproduktion                                      | €/ ha LF | 239     | 263     | 208     | 304     | 252      | 263       | 218     | 367     | 359      |        |
| 5111                                                                     | dar. Saat- und Pflanzgut                                     | €/ ha LF | 69      | 52      | 75      | 81      | 65       | 64        | 53      | 93      | 75       |        |
| 5112                                                                     | Düngemittel                                                  | €/ ha LF | 100     | 103     | 67      | 91      | 91       | 86        | 66      | 139     | 122      |        |
| 5113                                                                     | Pflanzenschutz                                               | €/ ha LF | 59      | 86      | 52      | 99      | 75       | 81        | 69      | 114     | 104      |        |
| 5210                                                                     | dar. Tierproduktion                                          | €/ ha LF | 247     | 165     | 362     | 516     | 315      | 376       | 550     | 494     | 371      |        |
| 5211                                                                     | dar. Tierzukäufe                                             | €/ ha LF | 45      | 31      | 28      | 36      | 41       | 65        | 155     | 43      | 19       |        |
| 5280                                                                     | Futtermittel                                                 | €/ ha LF | 148     | 81      | 228     | 375     | 194      | 228       | 318     | 332     | 263      |        |
| 5291                                                                     | Tierarzt, Besamung                                           | €/ ha LF | 25      | 27      | 66      | 64      | 46       | 42        | 30      | 53      | 45       |        |
| 5330                                                                     | Handel, Dienstl. Nebenbetriebe                               | €/ ha LF | 1       | 3       | 4       | 37      | 0        | 23        | 50      | 29      | 70       |        |
| 5350                                                                     | Sonstiger Materialaufwand                                    | €/ ha LF | 238     | 216     | 420     | 253     | 219      | 228       | 296     | 335     | 243      |        |
| 5351                                                                     | dar. Heizmaterial, Strom, Wasser                             | €/ ha LF | 35      | 24      | 44      | 66      | 46       | 45        | 58      | 66      | 65       |        |
| 5355                                                                     | Treib- und Schmierstoffe                                     | €/ ha LF | 94      | 132     | 110     | 113     | 108      | 115       | 120     | 133     | 122      |        |
| 5357                                                                     | Lohnarbeit, Maschinenmiete                                   | €/ ha LF | 109     | 59      | 266     | 65      | 48       | 44        | 64      | 102     | 11       |        |
| 5500                                                                     | Personalaufwand                                              | €/ ha LF | 79      | 208     | 218     | 540     | 483      | 475       | 407     | 522     | 604      |        |
| 5600                                                                     | Abschreibungen insges.                                       | €/ ha LF | 188     | 309     | 241     | 263     | 198      | 248       | 266     | 292     | 239      |        |
| 5635                                                                     | dar. Afa Gebäude, baul. Anlagen                              | €/ ha LF | 30      | 43      | 42      | 81      | 48       | 65        | 78      | 95      | 54       |        |
| 5660                                                                     | Afa techn. Anlagen, Maschinen, PKW                           | €/ ha LF | 157     | 264     | 197     | 181     | 149      | 182       | 188     | 195     | 184      |        |
| 5710                                                                     | Unterhaltung insgesamt                                       | €/ ha LF | 74      | 130     | 100     | 155     | 138      | 169       | 183     | 182     | 172      |        |
| 5715                                                                     | dar. Unterh. Gebäude, baul. Anlagen insges.                  | €/ ha LF | 5       | 6       | 11      | 21      | 25       | 33        | 25      | 40      | 39       |        |
| 5720                                                                     | Unterh. techn. Anlagen, Masch., PKW                          | €/ ha LF | 68      | 124     | 88      | 134     | 103      | 127       | 146     | 99      | 117      |        |
| 5730                                                                     | Betriebsversicherungen                                       | €/ ha LF | 51      | 54      | 58      | 51      | 48       | 49        | 54      | 50      | 55       |        |
| 5740                                                                     | Sonst. Betriebsaufwand                                       | €/ ha LF | 212     | 269     | 275     | 269     | 195      | 222       | 210     | 289     | 296      |        |
| 5742                                                                     | dar. Pacht für LuF                                           | €/ ha LF | 122     | 186     | 144     | 189     | 121      | 136       | 93      | 204     | 143      |        |
| 5770                                                                     | Zeitraumfremder Aufwand                                      | €/ ha LF | 3       | 2       | 20      | 9       | 15       | 9         | 5       | 10      | 12       |        |
| 6000                                                                     | Betriebsergebnis                                             | €/ ha LF | 342     | 119     | 303     | 60      | 189      | 118       | 8       | 150     | 148      |        |
| 7000                                                                     | Finanzergebnis                                               | €/ ha LF | -34     | -50     | -91     | -29     | -39      | -46       | -61     | -40     | -9       |        |
| 7230                                                                     | dar. Zinsaufwand                                             | €/ ha LF | 37      | 53      | 97      | 42      | 35       | 58        | 69      | 46      | 26       |        |
| 7500                                                                     | Ergebnis der gewöhnlichen Geschäftstätigkeit                 | €/ ha LF | 307     | 69      | 212     | 31      | 150      | 72        | -53     | 110     | 139      |        |
| 7700                                                                     | Steuerergebnis (Betriebliche Steuern insgesamt)              | €/ ha LF | 14      | 17      | 14      | 24      | 14       | 17        | 15      | 29      | 40       |        |
| 9000                                                                     | Gewinn / Jahresüberschuss                                    | €        | 49.817  | 12.149  | 50.556  | 12.559  | 185.407  | 77.917    | -68.303 | 168.037 | 402.034  |        |
| 9001                                                                     | Gewinn / Jahresüberschuss                                    | €/ ha LF | 293     | 52      | 197     | 16      | 142      | 63        | -62     | 97      | 123      |        |
| 9004                                                                     | Ordentliches Ergebnis                                        | €/ ha LF | 268     | 33      | 191     | -30     | 146      | 44        | -88     | 64      | 97       |        |
| 1130                                                                     | Lohnansatz                                                   | €/ ha LF | 291     | 184     | 247     | 0       | 0        | 0         | 0       | 0       | 0        |        |
| 9010                                                                     | Zinsansatz für das Eigenkapital                              | €/ ha LF | 108     | 117     | 89      | 112     | 77       | 81        | 55      | 98      | 106      |        |
| 9012                                                                     | Pachtansatz für eigenen Boden                                | €/ ha LF | 201     | 258     | 247     | 240     | 125      | 175       | 104     | 249     | 186      |        |
| 9071                                                                     | Betriebseinkommen (Wertschöpfung)                            | €/ ha LF | 505     | 483     | 619     | 703     | 774      | 689       | 471     | 808     | 899      |        |
| 9072                                                                     | Betriebseinkommensrate (Wertschöpfung des Betriebes in v.H.) | %        | 31      | 28      | 28      | 29      | 38       | 31        | 21      | 30      | 36       |        |
| 9031                                                                     | Reinertrag                                                   | €/ ha LF | 14      | -98     | 41      | 11      | 181      | 102       | -19     | 111     | 121      |        |
| 9032                                                                     | Reinertrag des pacht- u.schuldenfreien Betriebes             | €/ ha LF | 135     | 90      | 154     | 163     | 291      | 213       | 64      | 287     | 296      |        |
| 9022                                                                     | Gesamterwerbsertrag                                          | €/ AK    | 18.507  | 8.539   | 19.141  | 24.347  | 34.397   | 29.762    | 21.331  | 30.039  | 31.829   |        |
| 9063                                                                     | Arbeitsvertrag                                               | €/ nAK   | 17.286  | -15.097 | 12.696  | 0       | 0        | 0         | 0       | 0       | 0        |        |
| 9051                                                                     | Unternehmergewinn (ordentlich)                               | €/ AK    | -10.210 | -18.403 | -8.683  | -8.686  | 4.290    | -2.492    | -11.468 | -2.092  | -510     |        |
| 9051                                                                     | Unternehmergewinn (ordentlich)                               | €/ ha LF | -132    | -268    | -145    | -142    | 69       | -37       | -142    | -34     | -10      |        |
| 9102                                                                     | Umsatzrentabilität                                           | %        | -1,4    | -8,8    | -2,6    | -2,0    | 6,6      | 1,2       | -4,5    | 1,2     | 1,9      |        |
| 9120                                                                     | Gesamtkapitalrendite                                         | %        | 0,4     | -2,0    | 0,8     | 0,2     | 4,2      | 2,1       | -0,4    | 2,2     | 2,4      |        |
| 9131                                                                     | Eigenkapitalrentabilität (ohne Boden)                        | %        | -1,1    | -9,5    | -38,8   | -5,3    | 7,6      | 0,7       | -10,3   | 0,8     | 2,5      |        |
| 9141                                                                     | Nettorentabilität                                            | %        | 67,1    | 10,8    | 56,8    | -27,3   | 189,6    | 54,7      | -160,2  | 65,5    | 91,0     |        |
| 9221                                                                     | Cash Flow I                                                  | €/ ha LF | 505     | 391     | 579     | 408     | 248      | 294       | 270     | 339     | 371      |        |
| 9222                                                                     | Cash Flow II                                                 | €/ ha LF | 261     | 373     | 596     | 408     | 248      | 294       | 270     | 339     | 371      |        |
| 9223                                                                     | Cash Flow III                                                | €/ ha LF | 60      | 101     | 317     | 136     | 68       | -81       | 55      | 126     | 218      |        |
| 9200                                                                     | Liquidität 1. Grades                                         | %        | 49      | 36      | 2       | 111     | 125      | 54        | 43      | 85      | 53       |        |
| 9240                                                                     | Kapitaldienst (Zinsen + Tilgung)                             | €/ ha LF | 238     | 326     | 376     | 314     | 215      | 433       | 283     | 260     | 178      |        |
| 9231                                                                     | Kapitaldienstgrenze langfristig                              | €/ ha    | 28      | 60      | 0       | 11      | 161      | 96        | -25     | 94      | 102      |        |
| 9232                                                                     | Kapitaldienstgrenze mittelfristig                            | €/ ha    | 58      | 103     | 42      | 92      | 209      | 161       | 53      | 190     | 155      |        |
| 9233                                                                     | Kapitaldienstgrenze kurzfristig                              | €/ ha    | 216     | 369     | 241     | 274     | 359      | 344       | 240     | 386     | 340      |        |
| 9290                                                                     | Anlagendeckung                                               | %        | 81      | 61      | 17      | 89      | 92       | 76        | 61      | 85      | 107      |        |
| 9270                                                                     | Eigenkapitalquote                                            | %        | 60      | 49      | 12      | 62      | 60       | 53        | 44      | 57      | 72       |        |
| 9230                                                                     | Veränderung Eigenkapital (lt. Bilanz)                        | €/ ha LF | 34      | 21      | -2      | -141    | 124      | 46        | -76     | 74      | 88       |        |
| 9236                                                                     | ber. Eigenkapitalveränderung (lt. Bilanz)                    | €/ ha LF | -12     | 6       | 0       | 0       | 0        | 0         | 0       | 0       | 0        |        |

| 17. Entwicklung identischer Betriebe (2 Jahre) nach Rechtsform - Nebenerwerbsbetriebe WJ 2016/17 - WJ 2017/18 |                                                    |                                          |               | NE           |              |             |              |              |              |              |              |                |
|---------------------------------------------------------------------------------------------------------------|----------------------------------------------------|------------------------------------------|---------------|--------------|--------------|-------------|--------------|--------------|--------------|--------------|--------------|----------------|
| Rubrik                                                                                                        | KZ-Nr.                                             | Kennwerte                                | Einheit       | E            |              |             | M            |              |              | W            |              |                |
|                                                                                                               |                                                    |                                          |               | 16/17        | 17/18        | Abw. %      | 16/17        | 17/18        | Abw. %       | 16/17        | 17/18        | Abw. %         |
| Flächen                                                                                                       | 1006                                               | Anzahl Betriebe                          | n             | 9            | 9            | 9           | 36           | 36           | 36           | 9            | 9            | 9              |
|                                                                                                               | 1056                                               | Wirtschaftliche Betriebsgröße in SO      | TEUR          | 73           | 82           | 13,0        | 51           | 55           | 6,9          | 46           | 43           | -6,9           |
|                                                                                                               | 1030                                               | Ertragsmaßzahl                           | EMZ/ar        | 49           | 49           | 0,0         | 42           | 42           | 0,0          | 39           | 39           | 0,0            |
|                                                                                                               | 1150                                               | Landw. genutzte Fläche                   | ha            | 71           | 74           | 4,4         | 52           | 52           | 1,0          | 46           | 45           | -1,5           |
|                                                                                                               | 1182                                               | dar. Ackerfläche                         | % der LF      | 85           | 85           | -0,4        | 72           | 72           | -0,7         | 58           | 57           | -0,9           |
|                                                                                                               | 1033                                               | Hauptfutterfläche je RGV                 | ar/ RGV       | 149          | 130          | -12,9       | 176          | 169          | -4,4         | 154          | 147          | -4,9           |
|                                                                                                               | 5765                                               | Nettopachtfläche                         | % der LF      | 58           | 60           | 1,9         | 62           | 62           | -0,2         | 63           | 62           | -0,7           |
| Arbeitskräfte                                                                                                 | 1114                                               | Pachtpreis/ha Pachtfläche                | €/ ha         | 250          | 249          | -0,3        | 188          | 195          | 3,8          | 145          | 161          | 11,7           |
|                                                                                                               | 1114                                               | Arbeitskräftebesatz                      | AK/ 100 ha LF | 0,75         | 0,68         | -8,2        | 1,19         | 1,10         | -8,0         | 1,29         | 1,13         | -12,8          |
|                                                                                                               | 1110                                               | Arbeitskräfte dar. nicht entlohnte AK    | AK<br>nAK     | 0,53<br>0,46 | 0,51<br>0,46 | -4,2<br>0,0 | 0,62<br>0,58 | 0,58<br>0,55 | -7,1<br>-5,3 | 0,59<br>0,55 | 0,51<br>0,47 | -14,1<br>-14,4 |
| Anbauverhältnisse                                                                                             | 1210                                               | Getreide ohne Körnermais                 | % AF          | 48,06        | 54,57        | 6,5         | 54,71        | 57,67        | 3,0          | 61,34        | 66,24        | 4,9            |
|                                                                                                               | 1201                                               | Körnermais                               | % AF          | 13,10        | 8,50         | -4,6        | 5,39         | 3,59         | -1,8         | 1,04         | 1,05         | 0,0            |
|                                                                                                               | 1235                                               | Ölfrüchte                                | % AF          | 11,32        | 15,79        | 4,5         | 13,98        | 17,38        | 3,4          | 17,35        | 16,75        | -0,6           |
|                                                                                                               | 1237                                               | dar. Winterraps                          | % AF          | 9,38         | 15,79        | 6,4         | 12,10        | 16,52        | 4,4          | 17,35        | 16,75        | -0,6           |
|                                                                                                               | 1231                                               | Hülsenfrüchte                            | % AF          | 9,12         | 3,58         | -5,5        | 4,34         | 2,54         | -1,8         | 0,00         | 0,00         | 0,0            |
|                                                                                                               | 1250                                               | Zuckerrüben                              | % AF          | 0,00         | 0,73         | 0,7         | 1,20         | 0,85         | -0,4         | 4,19         | 0,77         | -3,4           |
|                                                                                                               | 1271                                               | Silomais                                 | % AF          | 0,00         | 0,00         | 0,0         | 0,51         | 0,00         | -0,5         | 0,00         | 0,00         | 0,0            |
| Erträge (Erntefläche)                                                                                         | 1280                                               | Stillegung einschl. NaWaRo               | % AF          | 2,36         | 2,35         | 0,0         | 3,70         | 2,99         | -0,7         | 4,53         | 4,52         | 0,0            |
|                                                                                                               | 1411                                               | Getreide ohne Körnermais                 | dt/ ha        | 712          | 614          | -13,7       | 64,1         | 55,0         | -14,1        | 44,2         | 45,3         | 2,5            |
|                                                                                                               | 1420                                               | dar. Weizen                              | dt/ ha        | 84,0         | 66,4         | -21,0       | 72,1         | 60,5         | -16,0        | 49,5         | 48,0         | -3,1           |
|                                                                                                               | 1433                                               | Roggen                                   | dt/ ha        | 60,5         | 42,3         | -30,0       | 44,9         | 37,5         | -16,5        | 25,9         | 39,5         | 52,3           |
|                                                                                                               | 1425                                               | Gerste                                   | dt/ ha        | 68,9         | 65,4         | -5,1        | 69,6         | 61,4         | -11,8        | 59,6         | 56,3         | -5,6           |
|                                                                                                               | 1434                                               | Triticale                                | dt/ ha        | 54,9         | 54,0         | -1,6        | 48,9         | 47,8         | -2,1         | 33,4         | 27,0         | -19,1          |
|                                                                                                               | 1441                                               | Körnermais                               | dt/ ha        | 61,8         | 64,8         | 4,9         | 61,0         | 64,1         | 5,2          | 38,6         | 50,9         | 31,8           |
| Erlöse (pflanzl.)                                                                                             | 1466                                               | Winterraps                               | dt/ ha        | 35,9         | 33,2         | -7,5        | 32,5         | 28,8         | -11,3        | 26,1         | 21,9         | -16,3          |
|                                                                                                               | 1473                                               | Zuckerrüben                              | dt/ ha        | 0            | 808          | 0,0         | 404          | 712          | 76,2         | 409          | 268          | -34,5          |
|                                                                                                               | 1511                                               | Getreide ohne Körnermais                 | €/ dt         | 13,6         | 14,9         | 9,3         | 13,5         | 14,5         | 7,7          | 13,2         | 13,9         | 5,4            |
|                                                                                                               | 1520                                               | dar. Weizen                              | €/ dt         | 14,7         | 15,5         | 5,0         | 14,5         | 15,2         | 4,6          | 14,9         | 14,7         | -1,7           |
|                                                                                                               | 1533                                               | Roggen                                   | €/ dt         | 12,2         | 14,2         | 16,9        | 12,1         | 14,0         | 15,9         | 10,5         | 13,7         | 31,0           |
|                                                                                                               | 1525                                               | Gerste                                   | €/ dt         | 13,1         | 14,0         | 6,9         | 11,8         | 13,5         | 14,2         | 10,7         | 13,1         | 21,6           |
|                                                                                                               | 1534                                               | Triticale                                | €/ dt         | 12,7         | 13,4         | 5,6         | 12,4         | 13,3         | 7,3          | 12,9         | 12,3         | -4,4           |
| Viehbestand                                                                                                   | 1541                                               | Körnermais                               | €/ dt         | 15,0         | 16,1         | 7,3         | 14,9         | 15,9         | 6,5          | 10,6         | 10,8         | 1,7            |
|                                                                                                               | 1566                                               | Winterraps                               | €/ dt         | 37,0         | 36,9         | -0,3        | 36,7         | 37,5         | 2,3          | 36,7         | 36,3         | -1,2           |
|                                                                                                               | 1573                                               | Zuckerrüben                              | €/ dt         | 0,00         | 2,49         | 0,0         | 3,35         | 2,49         | -25,6        | 3,34         | 3,16         | -5,8           |
|                                                                                                               | 1300                                               | Viehbesatz                               | VE/ 100 ha LF | 10,9         | 11,6         | 6,5         | 17,9         | 18,4         | 3,1          | 27,0         | 29,4         | 8,6            |
|                                                                                                               | 1330                                               | dar. Rindvieh insges.                    | VE/ 100 ha LF | 10,3         | 10,7         | 4,4         | 16,8         | 16,9         | 0,6          | 26,1         | 28,5         | 9,2            |
|                                                                                                               | 1335                                               | dar. Milchkuhe                           | Stück         | 0,0          | 0,0          | 0,0         | 0,2          | 0,0          | na           | 0,7          | 0,0          | na             |
|                                                                                                               | 1336                                               | dar. Mutter- und Ammenkuhe               | VE/ 100 ha LF | 6,5          | 6,5          | -0,5        | 10,1         | 10,3         | 1,9          | 14,3         | 15,6         | 8,5            |
| Leistungen/ Erlöse (tierisch)                                                                                 | 1350                                               | Schweine insges.                         | VE/ 100 ha LF | 0,0          | 0,0          | 0,0         | 0,5          | 0,9          | 68,2         | 0,1          | 0,1          | 16             |
|                                                                                                               | 1352                                               | dar. Zuchtsauen                          | Stück         | 0,0          | 0,0          | 0,0         | 0,0          | 0,0          | 0,0          | 0,0          | 0,0          | 0,0            |
|                                                                                                               | 1601                                               | geborene Kälber je Kuh                   | Stück/ Kuh    | 0,94         | 1,02         | 8,6         | 0,92         | 0,98         | 6,4          | 0,78         | 0,98         | 25,4           |
|                                                                                                               | 1631                                               | Milchleistung                            | kg/ Kuh       | 0            | 0            | 0,0         | 45           | 0            | na           | 45           | 0            | na             |
|                                                                                                               | 6631                                               | Milch Verkaufserlös                      | €/ kg         | 0,00         | 0,00         | 0,0         | 88,56        | 0,00         | na           | 88,56        | 0,00         | na             |
|                                                                                                               | 1612                                               | Aufzuchtleistung je Zuchtsau             | Stück/ Sau    | 0,0          | 0,0          | 0,0         | 0,0          | 0,0          | 0,0          | 0,0          | 0,0          | 0,0            |
|                                                                                                               | 6641                                               | Verkaufserlös Ferkel und Läufer          | €/ Stück      | 0            | 0            | 0,0         | 0            | 0            | 0,0          | 0            | 0            | 0,0            |
| Bilanz Schlussbilanz Aktiva                                                                                   | 1751                                               | Verkaufte Mastschweine (über 50 kg)      | Stück         | 0            | 0            | 0,0         | 2            | 4            | 84,0         | 0            | 0            | 0,0            |
|                                                                                                               | 6651                                               | Verkaufserlös Mastschweine               | €/ Stück      | 0            | 0            | 0,0         | 183          | 159          | -13,0        | 0            | 0            | 0,0            |
|                                                                                                               | 2000                                               | Bilanzvermögen Aktiva Schlussbilanz      | €/ ha LF      | 3.813        | 3.756        | -1,5        | 4.064        | 4.111        | 1,2          | 4.087        | 4.191        | 2,5            |
|                                                                                                               | 2020                                               | dar. Anlagevermögen ohne Tiere insges.   | €/ ha LF      | 2.904        | 2.841        | -2,2        | 3.321        | 3.334        | 0,4          | 3.425        | 3.483        | 1,7            |
|                                                                                                               | 2111                                               | dar. Boden                               | €/ ha LF      | 2.122        | 2.032        | -4,2        | 2.209        | 2.211        | 0,1          | 1.602        | 1.662        | 3,8            |
|                                                                                                               | 2115                                               | Baul. Anlagen, Gebäude insg.             | €/ ha LF      | 85           | 74           | -13,6       | 209          | 189          | -9,6         | 398          | 368          | -7,4           |
|                                                                                                               | 2140                                               | techn. Anl./Masch.u.and. Anlag.          | €/ ha LF      | 399          | 452          | 13,3        | 648          | 689          | 6,2          | 1.204        | 1.215        | 0,9            |
|                                                                                                               | 2200                                               | Finanzanlagen                            | €/ ha LF      | 4            | 4            | -4,2        | 27           | 27           | -0,4         | 46           | 46           | 1,6            |
|                                                                                                               | 2210                                               | Anteile/ Ausleihen/ Beteiligungen        | €/ ha LF      | 4            | 4            | -4,2        | 26           | 26           | -0,8         | 46           | 46           | 1,6            |
|                                                                                                               | 2300                                               | Tiervermögen                             | €/ ha LF      | 87           | 87           | -0,7        | 124          | 120          | -3,8         | 198          | 206          | 3,8            |
|                                                                                                               | 2320                                               | dar. Rindvieh                            | €/ ha LF      | 79           | 77           | -2,9        | 115          | 111          | -3,6         | 190          | 198          | 3,8            |
|                                                                                                               | 2330                                               | Schweine                                 | €/ ha LF      | 0            | 0            | 0,0         | 2            | 1            | -75,07       | 1            | 1            | 1,6            |
|                                                                                                               | 2400                                               | Umlaufverm. o. Vieh                      | €/ ha LF      | 795          | 822          | 3,4         | 600          | 646          | 7,6          | 456          | 494          | 8,5            |
| 2410                                                                                                          | dar. Vorräte                                       | €/ ha LF                                 | 378           | 370          | -2,2         | 296         | 291          | -1,7         | 262          | 251          | -4,3         |                |
| 2412                                                                                                          | dar. Feldinventar                                  | €/ ha LF                                 | 373           | 367          | -1,5         | 289         | 283          | -2,0         | 251          | 245          | -2,4         |                |
| 2420                                                                                                          | Finanzumlaufvermögen                               | €/ ha LF                                 | 477           | 452          | -5,5         | 304         | 355          | 16,7         | 193          | 243          | 25,8         |                |
| Bilanz Schlussbilanz Passiva                                                                                  | 9041                                               | Eigenkapital                             | €/ ha LF      | 3.455        | 3.434        | -0,6        | 3.337        | 3.347        | 0,3          | 3.512        | 3.533        | 0,6            |
|                                                                                                               | 3140                                               | Sonderposten mit Rücklagenanteil         | €/ ha LF      | 0            | 0            | 0,0         | 3            | 8            | 144,6        | 7            | 4            | -38,0          |
|                                                                                                               | 9042                                               | Fremdkapital                             | €/ ha LF      | 340          | 322          | -5,2        | 721          | 765          | 6,0          | 576          | 658          | 14,3           |
|                                                                                                               | 3500                                               | dar. Verbindlichkeiten insges.           | €/ ha LF      | 266          | 254          | -4,5        | 664          | 708          | 6,6          | 526          | 606          | 15,2           |
|                                                                                                               | 3510                                               | dar. gegenüber Kreditinstituten          | €/ ha LF      | 47           | 90           | 93,2        | 462          | 541          | 17,2         | 450          | 520          | 15,5           |
|                                                                                                               | 3513                                               | dar. Verbindlichkeiten <= 1Jahr          | €/ ha LF      | 0            | 0            | 0,0         | 68           | 84           | 23,5         | 2            | 2            | 1,6            |
|                                                                                                               | 3521                                               | aus Lieferungen/Leistungen               | €/ ha LF      | 35           | 51           | 46,1        | 131          | 119          | -9,1         | 55           | 62           | 13,0           |
| 3540                                                                                                          | ggü. verb. u. beteiligten Untern. sowie Gesellsch. | €/ ha LF                                 | 0             | 0            | 0,0          | 0           | 0            | 0,0          | 0            | 0            | 0,0          |                |
| Investitionen                                                                                                 | 8300                                               | Bruttoinvestitionen                      | €/ ha LF      | 253          | 226          | -10,7       | 185          | 231          | 24,8         | 226          | 271          | 19,9           |
|                                                                                                               | 8231                                               | dar. Boden                               | €/ ha LF      | 0            | 0            | 0,0         | 1            | 0            | na           | 1            | 0            | na             |
|                                                                                                               | 8232                                               | Wirtschaftsgeb., baul. Anlagen           | €/ ha LF      | 0            | 0            | 0,0         | 7            | 0            | na           | 5            | 0            | na             |
|                                                                                                               | 8240                                               | techn. Anl., Maschinen u.a. Anlagen      | €/ ha LF      | 219          | 215          | -1,7        | 145          | 226          | 56,3         | 197          | 261          | 32,5           |
|                                                                                                               | 2800                                               | Veränd. Tiervermögen                     | €/ ha LF      | -5           | 3            | 159,0       | 4            | 0            | na           | 10           | 9            | -11,9          |
|                                                                                                               | 8400                                               | Nettoinvestitionen                       | €/ ha LF      | 151          | 71           | -53,2       | 7            | 29           | 294,5        | -91          | -41          | 54,8           |
|                                                                                                               | 9280                                               | Anlagenintensität                        | %             | 13           | 15           | 13          | 22           | 22           | 0,1          | 41           | 40           | -1,1           |
| Finanzierung                                                                                                  | 9314                                               | Nettoverbindlichkeiten                   | €/ ha LF      | -151         | -198         | -31,3       | 360          | 353          | -1,9         | 333          | 363          | 9,0            |
|                                                                                                               | 3880                                               | Veränd. Nettoverbindlichkeiten insgesamt | €/ ha LF      | 116          | -103         | -189,3      | 20           | -11          | -154,7       | 39           | 68           | 75,06          |
|                                                                                                               | 2920                                               | Veränd. Finanzumlaufvermögen             | €/ ha LF      | -16          | 30           | 285,1       | 2            | 39           | na           | -15          | 20           | 233,8          |
|                                                                                                               | 7231                                               | Zinsquote                                | %             | 0,55         | 1,03         | 0,5         | 2,65         | 1,97         | -0,7         | 2,26         | 1,50         | -0,8           |

| noch 17. Entwicklung identischer Betriebe (2 Jahre) nach Rechtsform - Nebenerwerbsbetriebe WJ 2016/17 - WJ 2017/18 |                                                               |          |                      | NE     |       |         |         |       |         |         |         |        |
|--------------------------------------------------------------------------------------------------------------------|---------------------------------------------------------------|----------|----------------------|--------|-------|---------|---------|-------|---------|---------|---------|--------|
|                                                                                                                    |                                                               |          |                      | E      |       |         | M       |       |         | W       |         |        |
| KZ-Nr.                                                                                                             | Kennwerte                                                     | Einheit  | Rubrik               | 16/17  | 17/18 | Abw. %  | 16/17   | 17/18 | Abw. %  | 16/17   | 17/18   | Abw. % |
| 4000                                                                                                               | Betriebliche Erträge insgesamt                                | €/ ha LF | Betriebliche Erträge | 1245   | 1356  | 9,0     | 1.131   | 1.224 | 8,3     | 944     | 1.109   | 17,6   |
| 4100                                                                                                               | dar. Umsatzerlöse ldw. Pflanzproduktion                       | €/ ha LF |                      | 782    | 854   | 9,3     | 590     | 615   | 4,2     | 381     | 339     | -11,1  |
| 4112                                                                                                               | dar. Getreide ohne Körnermais                                 | €/ ha LF |                      | 376    | 410   | 9,0     | 324     | 327   | 1,0     | 188     | 226     | 20,6   |
| 4111                                                                                                               | Körnermais                                                    | €/ ha LF |                      | 98     | 72    | -26,3   | 34      | 26    | -22,9   | 2       | 3       | 37,2   |
| 4120                                                                                                               | Hülsenfr., Öfl., Faserpfl.                                    | €/ ha LF |                      | 155    | 170   | 10,2    | 126     | 145   | 14,9    | 97      | 79      | -19,1  |
| 4140                                                                                                               | Zuckerrüben                                                   | €/ ha LF |                      | 0      | 12    | na      | 13      | 11    | -17,7   | 40      | 4       | -90,4  |
| 4200                                                                                                               | Umsatzerlöse Tierproduktion                                   | €/ ha LF |                      | 49     | 43    | -12,7   | 102     | 107   | 4,5     | 123     | 137     | 11,4   |
| 4220                                                                                                               | dar. Rinder                                                   | €/ ha LF |                      | 46     | 39    | -15,0   | 72      | 73    | 0,9     | 119     | 133     | 11,6   |
| 4230                                                                                                               | Milch                                                         | €/ ha LF |                      | 0      | 0     | 0,0     | 0       | 0     | na      | 1       | 0       | na     |
| 4240                                                                                                               | Schweine                                                      | €/ ha LF |                      | 0      | 0     | 0,0     | 7       | 12    | 58,4    | 1       | 1       | 8,7    |
| 4360                                                                                                               | Nebenbetriebe/Handel/Dienstleistungen                         | €/ ha LF |                      | 56     | 61    | 7,7     | 47      | 45    | -4,9    | 39      | 34      | -12,7  |
| 4368                                                                                                               | dar. Lohnarbeit/Masch.-Miete                                  | €/ ha LF |                      | 20     | 20    | -0,6    | 8       | 9     | 21,7    | 1       | 7       | na     |
| 4400                                                                                                               | Bestandsveränderungen                                         | €/ ha LF |                      | 22     | 13    | -41,4   | 15      | -3    | -121,6  | 6       | -4      | -169,4 |
| 4500                                                                                                               | sonst. betriebl. Erträge                                      | €/ ha LF |                      | 334    | 384   | 14,9    | 376     | 459   | 22,2    | 394     | 604     | 53,2   |
| 4510                                                                                                               | dar. Zulagen/Zuschüsse                                        | €/ ha LF |                      | 310    | 351   | 13,3    | 342     | 347   | 1,7     | 365     | 365     | -0,1   |
| 4520                                                                                                               | dar. Aufwandsbez. Zahlungen                                   | €/ ha LF |                      | 12     | 44    | 268,6   | 14      | 24    | 75,1    | 23      | 20      | -13,7  |
| 4530                                                                                                               | Invest.-Zulagen u.-Zuschüsse, Zinszusch.                      | €/ ha LF |                      | 0      | 29    | na      | 0       | 10    | 0,0     | 0       | 0       | 0,0    |
| 4600                                                                                                               | dar. produktbezogene Zahlungen                                | €/ ha LF |                      | 0      | 0     | 0,0     | 6       | 3     | -49,6   | 14      | 13      | -11,6  |
| 4660                                                                                                               | dar. betriebsbezogene Zahlungen                               | €/ ha LF |                      | 298    | 307   | 3,1     | 322     | 320   | -0,6    | 329     | 333     | 1,4    |
| 4655                                                                                                               | Entkoppelte Betriebsprämie                                    | €/ ha LF |                      | 289    | 292   | 1,1     | 298     | 297   | -0,5    | 306     | 309     | 1,0    |
| 4680                                                                                                               | A Ausgleichszulage                                            | €/ ha LF | 1                    | 0      | na    | 12      | 11      | -11,5 | 12      | 16      | 25,4    |        |
| 4690                                                                                                               | Prämien umweltg. Agrarere.                                    | €/ ha LF | 8                    | 15     | 86,2  | 8       | 11      | 33,2  | 10      | 0       | na      |        |
| 4900                                                                                                               | Zeitraumfremder Ertrag                                        | €/ ha LF | 0                    | 11     | na    | 6       | 18      | 190,1 | 4       | 35      | na      |        |
| 5000                                                                                                               | Betriebliche Aufwendungen insges.                             | €/ ha LF | 1035                 | 1005   | -2,9  | 1.024   | 1.067   | 4,2   | 1071    | 1365    | 27,5    |        |
| 5100                                                                                                               | dar. Materialaufwand                                          | €/ ha LF | 596                  | 552    | -7,5  | 496     | 471     | -5,0  | 383     | 427     | 11,5    |        |
| 5110                                                                                                               | dar. Pflanzproduktion                                         | €/ ha LF | 285                  | 271    | -5,1  | 242     | 228     | -5,6  | 163     | 182     | 11,5    |        |
| 5111                                                                                                               | dar. Saat- und Pflanzgut                                      | €/ ha LF | 63                   | 71     | 13,5  | 52      | 56      | 8,4   | 40      | 50      | 25,4    |        |
| 5112                                                                                                               | Düngemittel                                                   | €/ ha LF | 131                  | 95     | -27,6 | 105     | 80      | -23,7 | 62      | 56      | -9,7    |        |
| 5113                                                                                                               | Pflanzenschutz                                                | €/ ha LF | 89                   | 82     | -7,9  | 76      | 76      | 0,9   | 50      | 63      | 27,1    |        |
| 5210                                                                                                               | dar. Tierproduktion                                           | €/ ha LF | 9                    | 12     | 30,5  | 28      | 35      | 23,8  | 63      | 65      | 4,0     |        |
| 5211                                                                                                               | dar. Tierzukaufe                                              | €/ ha LF | 0                    | 6      | na    | 10      | 14      | 49,4  | 21      | 29      | 35,7    |        |
| 5280                                                                                                               | Futtermittel                                                  | €/ ha LF | 0                    | 0      | 0,0   | 8       | 7       | -13,6 | 18      | 6       | -66,0   |        |
| 5291                                                                                                               | Tierarzt, Besamung                                            | €/ ha LF | 2                    | 4      | 59,6  | 4       | 6       | 45,7  | 10      | 14      | 33,0    |        |
| 5330                                                                                                               | Handel, Dienstl. Nebenbetriebe                                | €/ ha LF | 0                    | 8      | na    | 4       | 5       | 5,9   | 0       | 0       | 0,0     |        |
| 5350                                                                                                               | Sonstiger Materialaufwand                                     | €/ ha LF | 300                  | 259    | -13,6 | 220     | 201     | -8,9  | 157     | 175     | 11,4    |        |
| 5351                                                                                                               | dar. Heizmaterial, Strom, Wasser                              | €/ ha LF | 4                    | 3      | -35,3 | 9       | 9       | -4,2  | 17      | 18      | 6,9     |        |
| 5355                                                                                                               | Treib- und Schmierstoffe                                      | €/ ha LF | 55                   | 53     | -4,4  | 64      | 69      | 7,9   | 89      | 108     | 22,4    |        |
| 5357                                                                                                               | Lohnarbeit, Maschinenmiete                                    | €/ ha LF | 241                  | 204    | -15,4 | 147     | 123     | -16,5 | 51      | 48      | -6,0    |        |
| 5500                                                                                                               | Personalaufwand                                               | €/ ha LF | 17                   | 5      | -69,0 | 18      | 9       | -49,9 | 12      | 7       | -41,1   |        |
| 5600                                                                                                               | Abschreibungen insges.                                        | €/ ha LF | 101                  | 101    | -0,8  | 171     | 172     | 0,9   | 294     | 303     | 2,9     |        |
| 5635                                                                                                               | dar. Afa Gebäude, baul. Anlagen                               | €/ ha LF | 8                    | 8      | -4,2  | 19      | 18      | -4,3  | 36      | 36      | -0,6    |        |
| 5660                                                                                                               | Afa techn. Anlagen, Maschinen, PKW                            | €/ ha LF | 93                   | 91     | -1,6  | 152     | 153     | 1,2   | 258     | 267     | 3,4     |        |
| 5710                                                                                                               | Unterhaltung insgesamt                                        | €/ ha LF | 57                   | 53     | -6,3  | 70      | 115     | 63,1  | 104     | 309     | 197,5   |        |
| 5715                                                                                                               | dar. Unterh. Gebäude, baul. Anlagen insges.                   | €/ ha LF | 17                   | 28     | 62,2  | 13      | 60      | 349,3 | 10      | 215     | na      |        |
| 5720                                                                                                               | Unterh. techn. Anlagen, Masch., PKW                           | €/ ha LF | 39                   | 25     | -35,0 | 57      | 55      | -2,7  | 93      | 93      | 0,6     |        |
| 5730                                                                                                               | Betriebsversicherungen                                        | €/ ha LF | 32                   | 38     | 16,6  | 50      | 55      | 9,4   | 79      | 78      | -0,3    |        |
| 5740                                                                                                               | Sonst. Betriebsaufwand                                        | €/ ha LF | 232                  | 223    | -3,7  | 214     | 225     | 5,0   | 185     | 235     | 26,6    |        |
| 5742                                                                                                               | dar. Pacht für LuF                                            | €/ ha LF | 144                  | 148    | 3,0   | 114     | 119     | 4,5   | 92      | 102     | 10,5    |        |
| 5770                                                                                                               | Zeitraumfremder Aufwand                                       | €/ ha LF | 0                    | 34     | na    | 5       | 20      | 324,2 | 13      | 6       | -51,0   |        |
| 6000                                                                                                               | Betriebsergebnis                                              | €/ ha LF | 209                  | 351    | 67,9  | 107     | 157     | 46,9  | -127    | -256    | -101,5  |        |
| 7000                                                                                                               | Finanzergebnis                                                | €/ ha LF | -1                   | -2     | -63,9 | -15     | -12     | 17,9  | -4      | -7      | -94,7   |        |
| 7230                                                                                                               | dar. Zinsaufwand                                              | €/ ha LF | 1                    | 3      | 79,4  | 18      | 14      | -20,5 | 12      | 9       | -23,5   |        |
| 7500                                                                                                               | Ergebnis der gewöhnlichen Geschäftstätigkeit                  | €/ ha LF | 208                  | 349    | 67,9  | 92      | 145     | 57,3  | -131    | -263    | -101,3  |        |
| 7700                                                                                                               | Steuerergebnis (Betriebliche Steuern insgesamt)               | €/ ha LF | 13                   | 17     | 31,7  | 13      | 15      | 17,0  | 15      | 17      | 20,6    |        |
| 9000                                                                                                               | Gewinn / Jahresüberschuss                                     | €        | 13.858               | 24.642 | 77,8  | 4.111   | 6.813   | 65,7  | -6.633  | -12.620 | -90,3   |        |
| 9001                                                                                                               | Gewinn / Jahresüberschuss                                     | €/ ha LF | 195                  | 332    | 70,3  | 79      | 130     | 64,0  | -145    | -280    | -93,2   |        |
| 9004                                                                                                               | Ordentliches Ergebnis                                         | €/ ha LF | 190                  | 352    | 85,5  | 72      | 127     | 77,5  | -138    | -310    | -125,1  |        |
| 1130                                                                                                               | Lohnansatz                                                    | €/ ha LF | 214                  | 210    | -1,5  | 355     | 343     | -3,5  | 376     | 338     | -10,1   |        |
| 9010                                                                                                               | Zinsansatz für das Eigenkapital                               | €/ ha LF | 106                  | 106    | 0,2   | 100     | 105     | 5,1   | 110     | 115     | 3,8     |        |
| 9012                                                                                                               | Pachtansatz für eigenen Boden                                 | €/ ha LF | 157                  | 161    | 2,6   | 157     | 170     | 8,4   | 143     | 155     | 8,1     |        |
| 9071                                                                                                               | Betriebsseinkommen (Wertschöpfung)                            | €/ ha LF | 345                  | 503    | 45,5  | 206     | 260     | 26,1  | -59     | -215    | -261,9  |        |
| 9072                                                                                                               | Betriebsseinkommensrate (Wertschöpfung des Betriebes in v.H.) | %        | 28                   | 37     | 9,6   | 18      | 22      | 3,2   | -6      | -20     | -13,7   |        |
| 9031                                                                                                               | Reinertrag                                                    | €/ ha LF | -22                  | 144    | na    | -266    | -202    | 24,2  | -501    | -639    | -27,4   |        |
| 9032                                                                                                               | Reinertrag des pacht- u.schuldenfreien Betriebes              | €/ ha LF | 115                  | 287    | 149,2 | -167    | -92     | 45,0  | -448    | -560    | -25,2   |        |
| 9022                                                                                                               | Gesamtarbeitsersatz                                           | €/ AK    | 13.472               | 36.665 | 172,2 | -910    | 2.798   | 407,4 | -18.266 | -37.091 | -103,06 |        |
| 9063                                                                                                               | Arbeitsersatz                                                 | €/ nAK   | 12.829               | 39.347 | 206,7 | -2.570  | 2.090   | 181,3 | -20.757 | -40.882 | -96,95  |        |
| 9051                                                                                                               | Unternehmergewinn (ordentlich)                                | €/ AK    | -17.428              | 5.153  | 129,6 | -32.146 | -29.223 | 9,1   | -48.342 | -67.755 | -40,2   |        |
| 9051                                                                                                               | Unternehmergewinn (ordentlich)                                | €/ ha LF | -130                 | 35     | 127,1 | -384    | -321    | 16,4  | -624    | -762    | -22,2   |        |
| 9102                                                                                                               | Umsatzrentabilität                                            | %        | -2                   | 11     | 12,4  | -25     | -18     | 7,4   | -54     | -60     | -6,1    |        |
| 9120                                                                                                               | Gesamtkapitalrendite                                          | %        | -1                   | 4      | 4,4   | -7      | -5      | 1,7   | -12     | -15     | -3,0    |        |
| 9131                                                                                                               | Eigenkapitalrentabilität (ohne Boden)                         | %        | -7                   | 6      | 12,7  | -22     | -18     | 3,4   | -30     | -38     | -8,1    |        |
| 9141                                                                                                               | Nettorentabilität                                             | %        | 59                   | 111    | 51,8  | 16      | 28      | 12,7  | -28     | -69     | -40,2   |        |
| 9221                                                                                                               | Cash Flow I                                                   | €/ ha LF | 266                  | 433    | 62,6  | 228     | 303     | 33,0  | 140     | 28      | -80,0   |        |
| 9222                                                                                                               | Cash Flow II                                                  | €/ ha LF | 16                   | 289    | 149,9 | 148     | 232     | 56,9  | 170     | 205     | 20,7    |        |
| 9223                                                                                                               | Cash Flow III                                                 | €/ ha LF | 96                   | 272    | 182,4 | 56      | 147     | 164,1 | 55      | 128     | 132,5   |        |
| 9200                                                                                                               | Liquidität 1.Grades                                           | %        | 136                  | 239    | 102,6 | 93      | 159     | 66,6  | 170     | 161     | -9,3    |        |
| 9240                                                                                                               | Kapitaldienst (Zinsen + Tilgung)                              | €/ ha LF | 21                   | 20     | -5,9  | 110     | 99      | -9,9  | 126     | 86      | -32,1   |        |
| 9231                                                                                                               | Kapitaldienstgrenze langfristig                               | €/ ha    | -25                  | 160    | na    | -40     | -34     | 16,3  | -146    | -230    | -57,2   |        |
| 9232                                                                                                               | Kapitaldienstgrenze mittelfristig                             | €/ ha    | -17                  | 168    | na    | -22     | -16     | 26,7  | -110    | -194    | -76,1   |        |
| 9233                                                                                                               | Kapitaldienstgrenze kurzfristig                               | €/ ha    | 76                   | 260    | 240,4 | 131     | 139     | 6,2   | 148     | 73      | -50,9   |        |
| 9290                                                                                                               | Anlagendeckung                                                | %        | 119                  | 121    | 1,8   | 101     | 100     | -0,1  | 103     | 101     | -1,1    |        |
| 9270                                                                                                               | Eigenkapitalquote                                             | %        | 91                   | 91     | 0,8   | 82      | 81      | -0,7  | 86      | 84      | -1,6    |        |
| 9230                                                                                                               | Veränderung Eigenkapital (lt. Bilanz)                         | €/ ha LF | 39                   | 171    | 337,0 | -14     | 42      | 388,8 | -127    | -109    | 14,8    |        |
| 9236                                                                                                               | ber. Eigenkapitalveränderung (lt. Bilanz)                     | €/ ha LF | -27                  | 157    | na    | -59     | -48     | 17,6  | -160    | -240    | -50,4   |        |



| 18. Entwicklung identischer Betriebe (2 Jahre) nach Rechtsform - Einzelunternehmen im Haupterwerb WJ 2016/17 - WJ 2017/18 |                                     |                                                    |               | HE    |       |        |       |       |        |       |       |        |
|---------------------------------------------------------------------------------------------------------------------------|-------------------------------------|----------------------------------------------------|---------------|-------|-------|--------|-------|-------|--------|-------|-------|--------|
| Rubrik                                                                                                                    | KZ-Nr.                              | Kennwerte                                          | Einheit       | E     |       |        | M     |       |        | W     |       |        |
|                                                                                                                           |                                     |                                                    |               | 16/17 | 17/18 | Abw. % | 16/17 | 17/18 | Abw. % | 16/17 | 17/18 | Abw. % |
|                                                                                                                           |                                     |                                                    | n             | 42    | 42    | 42     | 170   | 170   | 170    | 42    | 42    | 42     |
| Flächen                                                                                                                   | 1006                                | Wirtschaftliche Betriebsgröße in SO                | TEUR          | 456   | 484   | 6,2    | 345   | 356   | 3,2    | 342   | 341   | -0,2   |
|                                                                                                                           | 1056                                | Ertragsmeßzahl                                     | EMZ/ar        | 58    | 58    | -0,7   | 53    | 53    | -0,2   | 50    | 50    | 0,0    |
|                                                                                                                           | 1030                                | Landw. genutzte Fläche                             | ha            | 338   | 341   | 1,1    | 267   | 266   | -0,6   | 258   | 256   | -0,8   |
|                                                                                                                           | 1150                                | dar. Ackerfläche                                   | % der LF      | 90    | 90    | -0,3   | 88    | 88    | -0,1   | 87    | 87    | 0,0    |
|                                                                                                                           | 1182                                | Hauptfutterfläche je RGV                           | ar/ RGV       | 121   | 129   | 7,4    | 139   | 147   | 6,2    | 139   | 149   | 7,6    |
|                                                                                                                           | 1033                                | Nettopachtfläche                                   | % der LF      | 67    | 65    | -1,5   | 64    | 63    | -0,9   | 62    | 62    | -0,5   |
|                                                                                                                           | 5765                                | Pachtpreis/ha Pachtfläche                          | €/ ha         | 286   | 299   | 4,3    | 283   | 295   | 4,2    | 289   | 290   | 0,1    |
| Arbeitskräfte                                                                                                             | 1114                                | Arbeitskräftebesatz                                | AK/ 100 ha LF | 0,81  | 0,78  | -2,8   | 0,85  | 0,84  | -1,0   | 0,97  | 0,96  | -0,3   |
|                                                                                                                           | 1110                                | Arbeitskräfte                                      | AK            | 2,72  | 2,68  | -1,7   | 2,26  | 2,23  | -1,5   | 2,50  | 2,47  | -1,1   |
|                                                                                                                           | 1120                                | dar. nicht entlohnte AK                            | nAK           | 128   | 130   | 1,7    | 1,26  | 1,24  | -1,2   | 1,26  | 1,26  | -0,3   |
| Anbau-<br>verhältnisse                                                                                                    | 1210                                | Getreide ohne Körnermais                           | % AF          | 60,89 | 59,19 | -1,7   | 60,23 | 59,60 | -0,6   | 59,21 | 58,41 | -0,8   |
|                                                                                                                           | 1201                                | Körnermais                                         | % AF          | 0,45  | 0,55  | 0,1    | 0,65  | 0,75  | 0,1    | 0,93  | 1,14  | 0,2    |
|                                                                                                                           | 1235                                | Öfrüchte                                           | % AF          | 19,67 | 18,97 | -0,7   | 21,08 | 19,71 | -1,4   | 20,89 | 19,08 | -1,8   |
|                                                                                                                           | 1237                                | dar. Winterraps                                    | % AF          | 19,67 | 18,77 | -0,9   | 20,70 | 19,43 | -1,3   | 20,62 | 18,79 | -1,8   |
|                                                                                                                           | 1231                                | Hülsenfrüchte                                      | % AF          | 3,05  | 2,57  | -0,5   | 3,62  | 3,64  | 0,0    | 3,19  | 3,63  | 0,4    |
|                                                                                                                           | 1250                                | Zuckerrüben                                        | % AF          | 3,45  | 5,72  | 2,3    | 3,31  | 4,90  | 1,6    | 2,93  | 4,72  | 1,8    |
|                                                                                                                           | 1271                                | Silomais                                           | % AF          | 2,15  | 2,26  | 0,1    | 2,96  | 3,09  | 0,1    | 5,87  | 6,02  | 0,1    |
|                                                                                                                           | 1280                                | Stilllegung einschl. NaWaRo                        | % AF          | 1,96  | 2,68  | 0,7    | 2,63  | 2,64  | 0,0    | 2,34  | 2,70  | -0,2   |
| Erträge<br>(Erntefläche)                                                                                                  | 1411                                | Getreide ohne Körnermais                           | dt/ ha        | 80,4  | 73,4  | -8,7   | 77,5  | 68,3  | -11,9  | 74,3  | 62,3  | -16,1  |
|                                                                                                                           | 1420                                | dar. Weizen                                        | dt/ ha        | 85,7  | 75,4  | -12,0  | 83,6  | 71,7  | -14,2  | 79,8  | 66,3  | -16,9  |
|                                                                                                                           | 1433                                | Roggen                                             | dt/ ha        | 59,0  | 54,2  | -8,2   | 58,7  | 53,0  | -9,6   | 58,4  | 51,1  | -12,5  |
|                                                                                                                           | 1425                                | Gerste                                             | dt/ ha        | 77,6  | 73,4  | -5,4   | 74,2  | 66,7  | -10,1  | 68,9  | 58,9  | -14,5  |
|                                                                                                                           | 1434                                | Triticale                                          | dt/ ha        | 49,8  | 57,2  | 14,9   | 51,0  | 49,3  | -3,3   | 58,7  | 45,3  | -22,9  |
|                                                                                                                           | 1441                                | Körnermais                                         | dt/ ha        | 103,0 | 119,1 | 15,7   | 78,0  | 83,1  | 6,5    | 77,2  | 57,3  | -25,8  |
|                                                                                                                           | 1466                                | Winterraps                                         | dt/ ha        | 39,4  | 31,1  | -21,0  | 37,5  | 29,9  | -20,3  | 34,3  | 27,6  | -19,6  |
|                                                                                                                           | 1473                                | Zuckerrüben                                        | dt/ ha        | 694   | 797   | 14,8   | 656   | 746   | 13,8   | 608   | 681   | 12,0   |
| Erlöse<br>(pflanzl.)                                                                                                      | 1511                                | Getreide ohne Körnermais                           | €/ dt         | 14,8  | 15,3  | 3,7    | 14,6  | 15,0  | 2,6    | 14,8  | 14,9  | 0,4    |
|                                                                                                                           | 1520                                | dar. Weizen                                        | €/ dt         | 15,4  | 15,9  | 3,4    | 15,4  | 15,6  | 1,1    | 15,9  | 15,5  | -2,6   |
|                                                                                                                           | 1533                                | Roggen                                             | €/ dt         | 14,2  | 12,2  | -13,6  | 12,8  | 13,2  | 2,5    | 11,9  | 12,9  | 8,9    |
|                                                                                                                           | 1525                                | Gerste                                             | €/ dt         | 12,7  | 14,1  | 11,1   | 12,5  | 13,7  | 9,0    | 12,4  | 13,3  | 6,8    |
|                                                                                                                           | 1534                                | Triticale                                          | €/ dt         | 13,5  | 11,3  | -16,8  | 13,9  | 13,9  | -0,1   | 12,3  | 18,6  | 50,8   |
|                                                                                                                           | 1541                                | Körnermais                                         | €/ dt         | 11,0  | 11,9  | 8,4    | 13,3  | 11,5  | -12,9  | 14,0  | 11,1  | -21,0  |
|                                                                                                                           | 1566                                | Winterraps                                         | €/ dt         | 37,7  | 37,5  | -0,6   | 37,5  | 36,8  | -1,9   | 37,5  | 36,7  | -2,1   |
|                                                                                                                           | 1573                                | Zuckerrüben                                        | €/ dt         | 3,51  | 2,72  | -22,5  | 3,47  | 2,76  | -20,4  | 3,38  | 2,77  | -18,0  |
| Viehbestand                                                                                                               | 1300                                | Viehbesatz                                         | VE/ 100 ha LF | 10,4  | 10,1  | -2,1   | 12,1  | 11,6  | -4,0   | 14,4  | 13,0  | -9,7   |
|                                                                                                                           | 1330                                | dar. Rindvieh insges.                              | VE/ 100 ha LF | 9,7   | 9,5   | -3,0   | 10,4  | 10,0  | -3,6   | 14,0  | 12,9  | -8,2   |
|                                                                                                                           | 1335                                | dar. Milchkühe                                     | Stück         | 14,5  | 14,8  | 1,8    | 9,3   | 9,3   | 0,0    | 12,7  | 12,3  | -3,4   |
|                                                                                                                           | 1336                                | dar. Mutter- und Ammenkühe                         | VE/ 100 ha LF | 1,7   | 1,8   | 4,4    | 2,8   | 2,9   | 2,2    | 3,5   | 3,5   | -0,7   |
|                                                                                                                           | 1350                                | Schweine insges.                                   | VE/ 100 ha LF | 0,0   | 0,0   | 0,0    | 1,2   | 1,1   | -10,0  | 0,3   | 0,1   | -70,9  |
|                                                                                                                           | 1352                                | dar. Zuchtsauen                                    | Stück         | 0,0   | 0,0   | 0,0    | 0,8   | 0,7   | -9,2   | 0,1   | 0,2   | 100,0  |
|                                                                                                                           | 1601                                | geborene Kälber je Kuh                             | Stück/ Kuh    | 1,00  | 0,92  | -7,8   | 0,92  | 0,90  | -2,2   | 0,88  | 0,93  | 5,9    |
| 1631                                                                                                                      | Milchleistung                       | kg/ Kuh                                            | 8.113         | 8.489 | na    | 7.889  | 8.037 | 1,9   | 7.251  | 7.495 | 3,4   |        |
| 6631                                                                                                                      | Milch Verkaufserlös                 | Ct/ kg                                             | 30,41         | 35,72 | 17,4  | 34,34  | 36,65 | 6,7   | 42,20  | 38,09 | -9,7  |        |
| 1612                                                                                                                      | Aufzuchtleistung je Zuchtsau        | Stück/ Sau                                         | 0,0           | 0,0   | 0,0   | 19,1   | 21,3  | 11,1  | 10,6   | 4,3   | -59,5 |        |
| 6641                                                                                                                      | Verkaufserlös Ferkel und Läufer     | €/ Stück                                           | 0             | 0     | 0,0   | 26     | 24    | -8,8  | 58     | 66    | 14,8  |        |
| 1751                                                                                                                      | Verkaufte Mastschweine (über 50 kg) | Stück                                              | 0             | 0     | 0,0   | 21     | 18    | -13,1 | 5      | 1     | -75,9 |        |
| 6651                                                                                                                      | Verkaufserlös Mastschweine          | €/ Stück                                           | 0             | 0     | 0,0   | 154    | 146   | -5,7  | 183    | 234   | 27,7  |        |
| Bilanz<br>Schluss-<br>bilanz<br>Aktiva                                                                                    | 2000                                | Bilanzvermögen Aktiva Schlussbilanz                | €/ ha LF      | 4.578 | 4.703 | 2,7    | 4.264 | 4.353 | 2,1    | 4.102 | 4.188 | 2,1    |
|                                                                                                                           | 2020                                | dar. Anlagevermögen ohne Tiere insges.             | €/ ha LF      | 3.894 | 3.993 | 2,6    | 3.610 | 3.653 | 1,2    | 3.384 | 3.369 | -0,5   |
|                                                                                                                           | 2111                                | dar. Boden                                         | €/ ha LF      | 2.673 | 2.842 | 6,3    | 2.432 | 2.558 | 5,2    | 2.057 | 2.153 | 4,7    |
|                                                                                                                           | 2115                                | Baul. Anlagen, Gebäude insg.                       | €/ ha LF      | 254   | 239   | -5,7   | 237   | 220   | -7,0   | 244   | 230   | -6,0   |
|                                                                                                                           | 2140                                | techn. Anl./Masch.u.and. Anlag.                    | €/ ha LF      | 891   | 831   | -6,8   | 829   | 773   | -6,7   | 963   | 890   | -7,6   |
|                                                                                                                           | 2200                                | Finanzanlagen                                      | €/ ha LF      | 62    | 64    | 2,8    | 59    | 58    | -1,0   | 48    | 44    | -6,8   |
|                                                                                                                           | 2210                                | Anteile/ Ausleihen/ Beteiligungen                  | €/ ha LF      | 57    | 60    | 5,4    | 52    | 53    | 0,2    | 38    | 38    | 0,3    |
|                                                                                                                           | 2300                                | Tiervermögen                                       | €/ ha LF      | 69    | 70    | 1,9    | 75    | 73    | -3,0   | 89    | 83    | -7,1   |
|                                                                                                                           | 2320                                | dar. Rindvieh                                      | €/ ha LF      | 65    | 66    | 1,2    | 68    | 65    | -4,4   | 87    | 81    | -7,1   |
|                                                                                                                           | 2330                                | Schweine                                           | €/ ha LF      | 0     | 0     | 0,0    | 3     | 4     | 14,1   | 1     | 1     | -7,8   |
|                                                                                                                           | 2400                                | Umlaufverm. o. Vieh                                | €/ ha LF      | 584   | 609   | 4,2    | 514   | 558   | 8,8    | 478   | 562   | 17,7   |
|                                                                                                                           | 2410                                | dar. Vorräte                                       | €/ ha LF      | 276   | 264   | -4,2   | 268   | 264   | -1,5   | 301   | 301   | -0,1   |
| 2412                                                                                                                      | dar. Feldinventar                   | €/ ha LF                                           | 251           | 244   | -2,9  | 247    | 240   | -2,8  | 276    | 270   | -2,0  |        |
| 2420                                                                                                                      | Finanzumlaufvermögen                | €/ ha LF                                           | 308           | 344   | 11,7  | 246    | 295   | 20,0  | 177    | 261   | 47,8  |        |
| Bilanz<br>Schluss-<br>bilanz<br>Passiva                                                                                   | 9041                                | Eigenkapital                                       | €/ ha LF      | 2.615 | 2.794 | 6,8    | 2.318 | 2.395 | 3,3    | 1.856 | 1.752 | -5,6   |
|                                                                                                                           | 3140                                | Sonderposten mit Rücklagenanteil                   | €/ ha LF      | 56    | 45    | -18,2  | 59    | 54    | -8,5   | 94    | 80    | -15,3  |
|                                                                                                                           | 9042                                | Fremdkapital                                       | €/ ha LF      | 1.951 | 1.897 | -2,7   | 1.904 | 1.913 | 0,5    | 2.115 | 2.284 | 8,0    |
|                                                                                                                           | 3500                                | dar. Verbindlichkeiten insges.                     | €/ ha LF      | 1.813 | 1.768 | -2,7   | 1.779 | 1.787 | 0,5    | 1.978 | 2.143 | 8,3    |
|                                                                                                                           | 3510                                | dar. gegenüber Kreditinstituten                    | €/ ha LF      | 1.571 | 1.559 | -0,8   | 1.520 | 1.490 | -2,0   | 1.630 | 1.631 | 0,1    |
|                                                                                                                           | 3513                                | dar. Verbindlichkeiten <= 1Jahr                    | €/ ha LF      | 422   | 327   | -22,7  | 435   | 380   | -12,6  | 260   | 271   | 4,4    |
|                                                                                                                           | 3521                                | aus Lieferungen/Leistungen                         | €/ ha LF      | 182   | 146   | -20,0  | 206   | 221   | 7,2    | 316   | 397   | 25,8   |
|                                                                                                                           | 3540                                | ggü. verb. u. beteiligten Untern. sowie Gesellsch. | €/ ha LF      | 0     | 1     | na     | 6     | 11    | 78,6   | 0     | 0     | 0,0    |
| Investi-<br>tionen                                                                                                        | 8300                                | Bruttoinvestitionen                                | €/ ha LF      | 229   | 273   | 19,4   | 292   | 211   | -27,8  | 382   | 247   | -35,4  |
|                                                                                                                           | 8231                                | dar. Boden                                         | €/ ha LF      | 15    | 12    | na     | 41    | 75    | 82,5   | 46    | 54    | 19,0   |
|                                                                                                                           | 8232                                | Wirtschaftsgeb., baul. Anlagen                     | €/ ha LF      | 2     | 2     | -12,7  | 3     | 1     | -62,4  | 0     | 0     | 0,0    |
|                                                                                                                           | 8240                                | techn. Anl., Maschinen u.a. Anlagen                | €/ ha LF      | 188   | 124   | -34,3  | 187   | 117   | -37,7  | 250   | 131   | -47,7  |
|                                                                                                                           | 2800                                | Veränd. Tiervermögen                               | €/ ha LF      | -1    | 2     | 261,9  | -3    | -3    | 14,1   | -3    | -7    | -103,2 |
|                                                                                                                           | 8400                                | Nettoinvestitionen                                 | €/ ha LF      | 12    | 63    | 432,4  | 96    | -14   | -115,1 | 202   | -47   | -123,3 |
|                                                                                                                           | 9280                                | Anlagenintensität                                  | %             | 27    | 24    | -2,2   | 27    | 25    | -2,4   | 31    | 28    | -3,3   |
|                                                                                                                           | 9314                                | Nettoverbindlichkeiten                             | €/ ha LF      | 1.509 | 1.424 | -5,7   | 1.533 | 1.493 | -2,6   | 1.801 | 1.882 | 4,5    |
| Finan-<br>zierung                                                                                                         | 3880                                | Veränd. Nettoverbindlichkeiten insgesamt           | €/ ha LF      | -87   | -81   | 7,5    | 4     | -42   | na     | 51    | 124   | 143,3  |
|                                                                                                                           | 2920                                | Veränd. Finanzumlaufvermögen                       | €/ ha LF      | 47    | 44    | -5,9   | 17    | 35    | 105,9  | -44   | 22    | 265,7  |
|                                                                                                                           | 7231                                | Zinsquote                                          | %             | 2,43  | 2,36  | -0,1   | 2,55  | 2,51  | 0,0    | 2,79  | 2,76  | 0,0    |

| 18. Entwicklung identischer Betriebe (2 Jahre) nach Rechtsform Einzelunternehmen im Haupterwerb WJ 2016/17 - WJ 2017/18 |                                                              |          |                      | HE      |       |        |         |        |         |         |        |        |
|-------------------------------------------------------------------------------------------------------------------------|--------------------------------------------------------------|----------|----------------------|---------|-------|--------|---------|--------|---------|---------|--------|--------|
| KZ-Nr.                                                                                                                  | Kennwerte                                                    | Einheit  | Rubrik               | E       |       |        | M       |        |         | W       |        |        |
|                                                                                                                         |                                                              |          |                      | 16/17   | 17/18 | Abw. % | 16/17   | 17/18  | Abw. %  | 16/17   | 17/18  | Abw. % |
| 4000                                                                                                                    | Betriebliche Erträge insgesamt                               | €/ ha LF | Erträge betriebliche | 1767    | 1733  | -1,9   | 1.641   | 1.555  | -5,2    | 1648    | 1465   | -11,1  |
| 4100                                                                                                                    | dar. Umsatzerlöse Idw. Pflanzenproduktion                    | €/ ha LF |                      | 1.120   | 1.066 | -4,8   | 1.017   | 929    | -8,6    | 935     | 810    | -13,4  |
| 4112                                                                                                                    | dar. Getreide ohne Körnermais                                | €/ ha LF |                      | 644     | 605   | -6,0   | 595     | 539    | -9,4    | 565     | 473    | -16,4  |
| 4111                                                                                                                    | Körnermais                                                   | €/ ha LF |                      | 5       | 7     | 55,3   | 6       | 6      | 0,0     | 9       | 6      | -27,9  |
| 4120                                                                                                                    | Hülsenfr., Öfl., Faserpfl.                                   | €/ ha LF |                      | 282     | 219   | -22,2  | 282     | 214    | -24,1   | 251     | 185    | -26,3  |
| 4140                                                                                                                    | Zuckerrüben                                                  | €/ ha LF |                      | 75      | 114   | 53,0   | 66      | 90     | 36,8    | 53      | 79     | 49,0   |
| 4200                                                                                                                    | Umsatzerlöse Tierproduktion                                  | €/ ha LF |                      | 136     | 159   | 17,2   | 146     | 154    | 5,8     | 204     | 190    | -7,1   |
| 4220                                                                                                                    | dar. Rinder                                                  | €/ ha LF |                      | 27      | 26    | -3,3   | 34      | 37     | 8,1     | 51      | 54     | 7,3    |
| 4230                                                                                                                    | Milch                                                        | €/ ha LF |                      | 106     | 130   | 23,0   | 94      | 102    | 8,8     | 149     | 134    | -9,8   |
| 4240                                                                                                                    | Schweine                                                     | €/ ha LF |                      | 0       | 0     | 0,0    | 12      | 10     | -17,1   | 3       | 1      | -69,6  |
| 4360                                                                                                                    | Nebenbetriebe/Handel /Dienstleistungen                       | €/ ha LF |                      | 98      | 102   | 3,2    | 61      | 68     | 11,1    | 44      | 51     | 16,7   |
| 4368                                                                                                                    | dar. Lohnarbeit/Masch.-Miete                                 | €/ ha LF |                      | 31      | 33    | 5,7    | 28      | 31     | 11,7    | 31      | 36     | 15,9   |
| 4400                                                                                                                    | Bestandsveränderungen                                        | €/ ha LF |                      | 1       | -3    | -316,6 | -2      | -5     | -251,5  | -5      | 4      | 183,1  |
| 4500                                                                                                                    | sonst. betriebl. Erträge                                     | €/ ha LF |                      | 402     | 400   | -0,5   | 412     | 404    | -1,8    | 463     | 406    | -12,2  |
| 4510                                                                                                                    | dar. Zulagen/Zuschüsse                                       | €/ ha LF |                      | 326     | 329   | 0,8    | 325     | 323    | -0,5    | 326     | 318    | -2,3   |
| 4520                                                                                                                    | dar. Aufwandsbez. Zahlungen                                  | €/ ha LF |                      | 22      | 24    | 11,0   | 23      | 22     | -3,7    | 22      | 22     | -0,8   |
| 4530                                                                                                                    | Invest.-Zulagen u.-Zuschüsse, Zinszusch.                     | €/ ha LF |                      | 1       | 4     | 383,4  | 3       | 2      | -43,1   | 0       | 0      | 0,0    |
| 4600                                                                                                                    | dar. produktbezogene Zahlungen                               | €/ ha LF |                      | 6       | 4     | -23,4  | 3       | 2      | -28,8   | 2       | 2      | 6,5    |
| 4660                                                                                                                    | dar. betriebsbezogene Zahlungen                              | €/ ha LF |                      | 299     | 300   | 0,5    | 299     | 299    | 0,0     | 302     | 295    | -2,5   |
| 4655                                                                                                                    | Entkoppelte Betriebsprämie                                   | €/ ha LF | 278                  | 275     | -1,2  | 281    | 278     | -0,8   | 284     | 277     | -2,7   |        |
| 4680                                                                                                                    | Ausgleichszulage                                             | €/ ha LF | 4                    | 4       | -2,9  | 5      | 4       | -12,2  | 5       | 4       | -20,2  |        |
| 4690                                                                                                                    | Prämien umweltg. Agrarerz.                                   | €/ ha LF | 14                   | 19      | 33,6  | 13     | 15      | 19,0   | 12      | 13      | 7,2    |        |
| 4900                                                                                                                    | Zeitraumfremder Ertrag                                       | €/ ha LF | 36                   | 23      | -36,6 | 49     | 36      | -26,8  | 102     | 43      | -57,4  |        |
| 5000                                                                                                                    | Betriebliche Aufwendungen insges.                            | €/ ha LF | 1.262                | 1.257   | -0,4  | 1.272  | 1.268   | -0,3   | 1.416   | 1.416   | 0,0    |        |
| 5100                                                                                                                    | dar. Materialaufwand                                         | €/ ha LF | 572                  | 554     | -3,1  | 586    | 577     | -1,6   | 618     | 636     | 2,8    |        |
| 5110                                                                                                                    | dar. Pflanzenproduktion                                      | €/ ha LF | 337                  | 314     | -6,9  | 361    | 336     | -6,8   | 359     | 338     | -5,7   |        |
| 5111                                                                                                                    | dar. Saat- und Pflanzgut                                     | €/ ha LF | 66                   | 69      | 4,9   | 67     | 70      | 3,9    | 71      | 75      | 5,1    |        |
| 5112                                                                                                                    | Düngemittel                                                  | €/ ha LF | 127                  | 109     | -14,6 | 135    | 117     | -13,6  | 141     | 122     | -13,5  |        |
| 5113                                                                                                                    | Pflanzenschutz                                               | €/ ha LF | 125                  | 121     | -3,0  | 132    | 126     | -4,7   | 134     | 130     | -3,6   |        |
| 5210                                                                                                                    | dar. Tierproduktion                                          | €/ ha LF | 50                   | 53      | 5,2   | 49     | 55      | 11,5   | 65      | 87      | 34,3   |        |
| 5211                                                                                                                    | dar. Tierzukaufe                                             | €/ ha LF | 6                    | 6       | -2,2  | 7      | 7       | 2,9    | 11      | 16      | 47,7   |        |
| 5280                                                                                                                    | Futtermittel                                                 | €/ ha LF | 30                   | 32      | 5,0   | 30     | 34      | 14,6   | 37      | 51      | 36,2   |        |
| 5291                                                                                                                    | Tierarzt, Besamung                                           | €/ ha LF | 7                    | 8       | 5,4   | 7      | 7       | 0,5    | 10      | 12      | 14,9   |        |
| 5330                                                                                                                    | Handel, Dienstl. Nebenbetriebe                               | €/ ha LF | 3                    | 3       | 1,9   | 2      | 1       | -20,9  | 2       | 1       | -66,3  |        |
| 5350                                                                                                                    | Sonstiger Materialaufwand                                    | €/ ha LF | 178                  | 184     | 3,4   | 172    | 183     | 6,5    | 191     | 209     | 9,5    |        |
| 5351                                                                                                                    | dar. Heizmaterial, Strom, Wasser                             | €/ ha LF | 15                   | 14      | -5,4  | 13     | 13      | 2,3    | 13      | 14      | 7,4    |        |
| 5355                                                                                                                    | Treib- und Schmierstoffe                                     | €/ ha LF | 89                   | 96      | 8,2   | 85     | 93      | 8,7    | 99      | 109     | 9,9    |        |
| 5357                                                                                                                    | Lohnarbeit, Maschinenmiete                                   | €/ ha LF | 73                   | 73      | -0,8  | 73     | 77      | 5,1    | 77      | 85      | 11,0   |        |
| 5500                                                                                                                    | Personalaufwand                                              | €/ ha LF | 108                  | 111     | 2,9   | 94     | 99      | 5,6    | 123     | 130     | 5,9    |        |
| 5600                                                                                                                    | Abschreibungen insges.                                       | €/ ha LF | 192                  | 198     | 2,7   | 188    | 198     | 5,3    | 215     | 234     | 9,1    |        |
| 5635                                                                                                                    | dar. Afa Gebäude, baul. Anlagen                              | €/ ha LF | 23                   | 23      | -1,1  | 23     | 23      | -3,3   | 26      | 25      | -5,6   |        |
| 5660                                                                                                                    | Afa techn. Anlagen, Maschinen, PKW                           | €/ ha LF | 169                  | 174     | 3,3   | 163    | 171     | 5,1    | 186     | 198     | 6,2    |        |
| 5710                                                                                                                    | Unterhaltung insgesamt                                       | €/ ha LF | 83                   | 88      | 5,9   | 90     | 91      | 0,9    | 104     | 110     | 6,1    |        |
| 5715                                                                                                                    | dar. Unterh. Gebäude, baul. Anlagen insges.                  | €/ ha LF | 9                    | 15      | 77,9  | 14     | 16      | 16,2   | 15      | 21      | 41,2   |        |
| 5720                                                                                                                    | Unterh. techn. Anlagen, Masch., PKW                          | €/ ha LF | 75                   | 72      | -3,2  | 76     | 75      | -1,8   | 88      | 89      | 1,4    |        |
| 5730                                                                                                                    | Betriebsversicherungen                                       | €/ ha LF | 41                   | 42      | 4,1   | 42     | 45      | 6,6    | 49      | 51      | 3,1    |        |
| 5740                                                                                                                    | Sonst. Betriebsaufwand                                       | €/ ha LF | 257                  | 261     | 1,5   | 248    | 251     | 1,3    | 248     | 250     | 0,7    |        |
| 5742                                                                                                                    | dar. Pacht für LuF                                           | €/ ha LF | 199                  | 205     | 3,1   | 187    | 194     | 3,8    | 185     | 188     | 1,7    |        |
| 5770                                                                                                                    | Zeitraumfremder Aufwand                                      | €/ ha LF | 9                    | 4       | -62,1 | 23     | 6       | -73,8  | 59      | 6       | -90,4  |        |
| 6000                                                                                                                    | Betriebsergebnis                                             | €/ ha LF | 505                  | 476     | -5,7  | 369    | 287     | -22,2  | 232     | 49      | -79,0  |        |
| 7000                                                                                                                    | Finanzergebnis                                               | €/ ha LF | -41                  | -37     | 9,8   | -42    | -39     | 8,9    | -53     | -54     | -2,7   |        |
| 7230                                                                                                                    | dar. Zinsaufwand                                             | €/ ha LF | 44                   | 42      | -5,7  | 45     | 45      | -1,1   | 55      | 59      | 7,5    |        |
| 7500                                                                                                                    | Ergebnis der gewöhnlichen Geschäftstätigkeit                 | €/ ha LF | 464                  | 439     | -5,4  | 327    | 249     | -23,9  | 179     | -6      | -103,3 |        |
| 7700                                                                                                                    | Steuerergebnis (Betriebliche Steuern insgesamt)              | €/ ha LF | 19                   | 19      | 2,2   | 19     | 20      | 4,7    | 18      | 19      | 3,7    |        |
| 9000                                                                                                                    | Gewinn / Jahresüberschuss                                    | €        | 150.127              | 143.427 | -4,5  | 82.358 | 60.974  | -26,0  | 41.574  | -6.297  | -115,2 |        |
| 9001                                                                                                                    | Gewinn / Jahresüberschuss                                    | €/ ha LF | 445                  | 420     | -5,5  | 308    | 229     | -25,6  | 161     | -25     | -115,3 |        |
| 9004                                                                                                                    | Ordentliches Ergebnis                                        | €/ ha LF | 416                  | 399     | -4,1  | 280    | 198     | -29,4  | 117     | -63     | -154,2 |        |
| 1130                                                                                                                    | Lohnansatz                                                   | €/ ha LF | 125                  | 129     | 3,1   | 153    | 157     | 2,3    | 158     | 163     | 3,2    |        |
| 9010                                                                                                                    | Zinsansatz für das Eigenkapital                              | €/ ha LF | 114                  | 122     | 6,4   | 126    | 132     | 5,3    | 133     | 127     | -4,2   |        |
| 9012                                                                                                                    | Pachtansatz für eigenen Boden                                | €/ ha LF | 308                  | 320     | 3,9   | 312    | 325     | 4,3    | 322     | 308     | -4,4   |        |
| 9071                                                                                                                    | Betriebseinkommen (Wertschöpfung)                            | €/ ha LF | 754                  | 737     | -2,2  | 599    | 519     | -13,3  | 486     | 310     | -36,1  |        |
| 9072                                                                                                                    | Betriebseinkommensrate (Wertschöpfung des Betriebes in v.H.) | %        | 44                   | 43      | -0,5  | 38     | 34      | -3,4   | 31      | 22      | -9,6   |        |
| 9031                                                                                                                    | Reinertrag                                                   | €/ ha LF | 334                  | 311     | -7,0  | 172    | 86      | -50,0  | 14      | -167    | na     |        |
| 9032                                                                                                                    | Reinertrag des pacht- u. schuldenfreien Betriebes            | €/ ha LF | 521                  | 498     | -4,6  | 352    | 263     | -25,2  | 205     | 17      | -91,6  |        |
| 9022                                                                                                                    | Gesamtarbeitsbeitrag                                         | €/ AK    | 50.671               | 49.392  | -2,5  | 29.376 | 19.674  | -33,0  | 11.046  | -6.300  | -57,0  |        |
| 9063                                                                                                                    | Arbeitsbeitrag                                               | €/ nAK   | 79.438               | 72.557  | -8,7  | 32.863 | 14.031  | -57,3  | -3.275  | -38.819 | na     |        |
| 9051                                                                                                                    | Unternehmergewinn (ordentlich)                               | €/ AK    | 21.842               | 18.844  | -13,7 | 171    | -10.862 | na     | -18.032 | -36.730 | -103,7 |        |
| 9051                                                                                                                    | Unternehmergewinn (ordentlich)                               | €/ ha LF | 176                  | 148     | -16,1 | 1      | -91     | na     | -174    | -354    | -103,1 |        |
| 9102                                                                                                                    | Umsatzrentabilität                                           | %        | 17                   | 16      | -1,1  | 8      | 3       | -5,3   | -3      | -16     | -13,2  |        |
| 9120                                                                                                                    | Gesamtkapitalrendite                                         | %        | 7                    | 7       | -0,7  | 4      | 2       | -2,1   | 0       | -4      | na     |        |
| 9131                                                                                                                    | Eigenkapitalrentabilität (ohne Boden)                        | %        | 24                   | 19      | -4,7  | 2      | -7      | -8,4   | -17     | -32     | -15,6  |        |
| 9141                                                                                                                    | Nettorentabilität                                            | %        | 174                  | 159     | -14,6 | 101    | 69      | -32,0  | 40      | -22     | -62,0  |        |
| 9221                                                                                                                    | Cash Flow I                                                  | €/ ha LF | 641                  | 610     | -4,9  | 521    | 443     | -14,9  | 464     | 266     | -42,8  |        |
| 9222                                                                                                                    | Cash Flow II                                                 | €/ ha LF | 312                  | 358     | 14,6  | 309    | 261     | -15,5  | 414     | 127     | -69,3  |        |
| 9223                                                                                                                    | Cash Flow III                                                | €/ ha LF | 98                   | 150     | 52,3  | 92     | 56      | -39,1  | 162     | -134    | -182,6 |        |
| 9200                                                                                                                    | Liquidität 1. Grades                                         | %        | 40                   | 54      | 14,6  | 29     | 35      | 5,9    | 9       | 12      | 3,0    |        |
| 9240                                                                                                                    | Kapitaldienst (Zinsen + Tilgung)                             | €/ ha LF | 258                  | 250     | -3,1  | 262    | 250     | -4,6   | 307     | 320     | 4,3    |        |
| 9231                                                                                                                    | Kapitaldienstgrenze langfristig                              | €/ ha    | 198                  | 170     | -13,8 | 131    | 38      | -70,9  | 108     | -205    | -290,1 |        |
| 9232                                                                                                                    | Kapitaldienstgrenze mittelfristig                            | €/ ha    | 221                  | 193     | -12,5 | 154    | 61      | -60,6  | 134     | -180    | -234,4 |        |
| 9233                                                                                                                    | Kapitaldienstgrenze kurzfristig                              | €/ ha    | 390                  | 368     | -5,7  | 319    | 233     | -26,8  | 322     | 19      | -94,2  |        |
| 9290                                                                                                                    | Anlagendeckung                                               | %        | 67                   | 70      | 2,9   | 64     | 66      | 1,3    | 55      | 52      | -2,8   |        |
| 9270                                                                                                                    | Eigenkapitalquote                                            | %        | 57                   | 59      | 2,3   | 54     | 55      | 0,6    | 45      | 42      | -3,4   |        |
| 9230                                                                                                                    | Veränderung Eigenkapital (lt. Bilanz)                        | €/ ha LF | 101                  | 152     | 51,1  | 85     | 30      | -64,8  | 120     | -181    | -250,6 |        |
| 9236                                                                                                                    | ber. Eigenkapitalveränderung (lt. Bilanz)                    | €/ ha LF | 152                  | 126     | -17,1 | 91     | -10     | -110,5 | 77      | -267    | -445,9 |        |

| 19. Entwicklung identischer Betriebe (2 Jahre) nach Rechtsform - GbR WJ 2016/17 - WJ 2017/18 |                      |                                                    |               | E     |       |        | M     |       |        | W     |       |        |
|----------------------------------------------------------------------------------------------|----------------------|----------------------------------------------------|---------------|-------|-------|--------|-------|-------|--------|-------|-------|--------|
| Rubrik                                                                                       | KZ-Nr                | Kennwerte                                          | Einheit       | 16/17 | 17/18 | Abw. % | 16/17 | 17/18 | Abw. % | 16/17 | 17/18 | Abw. % |
|                                                                                              |                      | Anzahl Betriebe                                    | n             | 21    | 21    |        | 83    | 83    |        | 21    | 21    |        |
| Flächen                                                                                      | 1006                 | Wirtschaftliche Betriebsgröße in SO                | TEUR          | 928   | 951   | 2,4    | 676   | 689   | 2,0    | 595   | 610   | 2,6    |
|                                                                                              | 1056                 | Ertragsmaßzahl                                     | EMZ/ar        | 50    | 50    | 0,0    | 49    | 49    | -0,5   | 43    | 42    | -2,3   |
|                                                                                              | 1030                 | Landw. genutzte Fläche                             | ha            | 510   | 507   | -0,5   | 389   | 389   | 0,2    | 382   | 375   | -1,7   |
|                                                                                              | 1150                 | dar. Ackerfläche                                   | % der LF      | 81    | 81    | -0,4   | 83    | 83    | 0,4    | 82    | 83    | 0,7    |
|                                                                                              | 1182                 | Hauptfutterfläche je RGV                           | ar/ RGV       | 73    | 70    | -4,7   | 77    | 74    | -4,3   | 90    | 84    | -7,2   |
|                                                                                              | 1033                 | Nettopachtfläche                                   | % der LF      | 70    | 67    | -3,0   | 68    | 66    | -1,7   | 65    | 62    | -2,2   |
|                                                                                              | 5765                 | Pachtpreis/ha Pachtfläche                          | €/ ha         | 259   | 256   | -1,0   | 268   | 279   | 3,9    | 279   | 296   | 6,4    |
| Arbeitskräfte                                                                                | 1114                 | Arbeitskräftebesatz                                | AK/ 100 ha LF | 125   | 120   | -4,4   | 131   | 128   | -1,7   | 128   | 130   | 1,6    |
|                                                                                              | 1110                 | Arbeitskräfte                                      | AK            | 6,38  | 6,08  | -4,8   | 5,08  | 5,00  | -1,5   | 4,89  | 4,88  | -0,2   |
|                                                                                              | 1120                 | dar. nicht entlohnte AK                            | nAK           | 2,73  | 2,57  | -5,7   | 2,24  | 2,22  | -0,8   | 1,82  | 1,89  | 3,8    |
| Anbauverhältnisse                                                                            | 1210                 | Getreide ohne Körnermais                           | % AF          | 51,78 | 51,62 | -0,2   | 53,94 | 54,17 | 0,2    | 57,76 | 56,65 | -1,1   |
|                                                                                              | 1201                 | Körnermais                                         | % AF          | 1,07  | 0,75  | -0,3   | 0,66  | 0,75  | 0,1    | 0,41  | 0,93  | 0,5    |
|                                                                                              | 1235                 | Ölfrüchte                                          | % AF          | 18,55 | 17,89 | -0,7   | 19,20 | 17,57 | -1,6   | 17,52 | 16,55 | -1,0   |
|                                                                                              | 1237                 | dar. Winterraps                                    | % AF          | 18,55 | 17,50 | -1,1   | 19,10 | 17,41 | -1,7   | 17,08 | 16,41 | -0,7   |
|                                                                                              | 1231                 | Hülsenfrüchte                                      | % AF          | 3,52  | 2,82  | -0,7   | 2,86  | 2,55  | -0,3   | 2,74  | 2,39  | -0,4   |
|                                                                                              | 1250                 | Zuckerrüben                                        | % AF          | 2,84  | 3,23  | 0,4    | 3,02  | 4,07  | 1,1    | 4,00  | 6,05  | 2,1    |
|                                                                                              | 1271                 | Silomais                                           | % AF          | 13,24 | 12,94 | -0,3   | 10,11 | 9,48  | -0,6   | 9,99  | 6,94  | -3,1   |
|                                                                                              | 1280                 | Stilllegung einschl. NaWaRo                        | % AF          | 2,40  | 2,56  | 0,2    | 2,40  | 2,11  | -0,3   | 2,13  | 1,81  | -0,3   |
| Erträge (Erntefläche)                                                                        | 1411                 | Getreide ohne Körnermais                           | dt/ ha        | 76,8  | 67,3  | -12,4  | 73,9  | 64,5  | -12,7  | 71,0  | 58,2  | -18,0  |
|                                                                                              | 1420                 | dar. Weizen                                        | dt/ ha        | 83,3  | 70,7  | -15,1  | 79,3  | 68,4  | -13,8  | 77,7  | 64,8  | -16,6  |
|                                                                                              | 1433                 | Roggen                                             | dt/ ha        | 57,8  | 57,8  | 0,1    | 53,7  | 51,6  | -3,9   | 43,3  | 41,5  | -4,2   |
|                                                                                              | 1425                 | Gerste                                             | dt/ ha        | 76,2  | 66,5  | -12,7  | 74,9  | 65,4  | -12,6  | 77,0  | 60,3  | -21,6  |
|                                                                                              | 1434                 | Triticale                                          | dt/ ha        | 71,7  | 63,2  | -11,8  | 64,3  | 59,3  | -7,7   | 61,6  | 52,8  | -14,4  |
|                                                                                              | 1441                 | Körnermais                                         | dt/ ha        | 81,9  | 104,5 | 27,6   | 76,2  | 91,6  | 20,2   | 30,1  | 79,6  | 164,4  |
|                                                                                              | 1466                 | Winterraps                                         | dt/ ha        | 34,9  | 31,8  | -8,9   | 36,6  | 31,5  | -13,8  | 39,2  | 29,0  | -26,2  |
| 1473                                                                                         | Zuckerrüben          | dt/ ha                                             | 650           | 757   | 16,5  | 665    | 749   | 12,6  | 738    | 724   | -1,8  |        |
| Erlöse (pflanzl.)                                                                            | 1511                 | Getreide ohne Körnermais                           | €/ dt         | 14,6  | 15,4  | 5,8    | 14,5  | 15,0  | 3,7    | 14,5  | 15,1  | 4,3    |
|                                                                                              | 1520                 | dar. Weizen                                        | €/ dt         | 15,8  | 16,2  | 2,9    | 15,5  | 15,8  | 1,7    | 15,3  | 15,7  | 2,2    |
|                                                                                              | 1533                 | Roggen                                             | €/ dt         | 12,3  | 13,5  | 9,6    | 12,2  | 13,3  | 8,6    | 12,0  | 12,8  | 6,7    |
|                                                                                              | 1525                 | Gerste                                             | €/ dt         | 12,8  | 14,5  | 13,1   | 12,5  | 13,7  | 9,7    | 12,4  | 13,8  | 11,3   |
|                                                                                              | 1534                 | Triticale                                          | €/ dt         | 13,5  | 14,8  | 9,5    | 12,9  | 14,0  | 9,2    | 12,9  | 13,5  | 4,5    |
|                                                                                              | 1541                 | Körnermais                                         | €/ dt         | 15,2  | 13,5  | -10,9  | 15,5  | 12,1  | -22,0  | 17,4  | 14,6  | -16,5  |
|                                                                                              | 1566                 | Winterraps                                         | €/ dt         | 37,5  | 38,8  | 3,5    | 37,5  | 37,2  | -0,8   | 38,2  | 35,2  | -7,9   |
|                                                                                              | 1573                 | Zuckerrüben                                        | €/ dt         | 3,38  | 2,81  | -16,8  | 3,33  | 2,74  | -17,6  | 3,19  | 2,59  | -18,9  |
| Viehbestand                                                                                  | 1300                 | Viehbesatz                                         | VE/ 100 ha LF | 45,6  | 51,8  | 13,4   | 39,6  | 41,6  | 5,1    | 34,3  | 34,9  | 1,9    |
|                                                                                              | 1330                 | dar. Rindvieh insges.                              | VE/ 100 ha LF | 42,0  | 45,1  | 7,3    | 34,7  | 35,6  | 2,5    | 29,4  | 29,9  | 1,6    |
|                                                                                              | 1335                 | dar. Milchkuhe                                     | Stück         | 123,1 | 128,3 | 4,3    | 68,9  | 69,8  | 1,4    | 48,4  | 43,5  | -10,1  |
|                                                                                              | 1336                 | dar. Mutter- und Ammenkuhe                         | VE/ 100 ha LF | 0,8   | 0,7   | -11,9  | 1,4   | 1,5   | 4,8    | 2,7   | 3,0   | 10,7   |
|                                                                                              | 1350                 | Schweine insges.                                   | VE/ 100 ha LF | 0,0   | 0,0   | 0,0    | 2,6   | 2,8   | 6,9    | 2,5   | 2,6   | 4,4    |
|                                                                                              | 1352                 | dar. Zuchtsauen                                    | Stück         | 0,0   | 0,0   | 0,0    | 3,6   | 3,8   | 7,4    | 0,0   | 0,0   | 0,0    |
| Leistungen/ Erlöse (tierisch)                                                                | 1601                 | geborene Kälber je Kuh                             | Stück/ Kuh    | 110   | 107   | -2,6   | 106   | 105   | -0,6   | 111   | 105   | -5,5   |
|                                                                                              | 1631                 | Milchleistung                                      | kg/ Kuh       | 9.525 | 9.931 | 4,3    | 9.295 | 9.512 | 2,3    | 8.551 | 8.448 | -1,2   |
|                                                                                              | 6631                 | Milch Verkaufserlös                                | €/ kg         | 30,79 | 36,29 | 17,9   | 30,77 | 36,04 | 17,1   | 30,60 | 35,69 | 16,7   |
|                                                                                              | 1612                 | Aufzuchtleistung je Zuchtsau                       | Stück/ Sau    | 0,0   | 0,0   | 0,0    | 32,5  | 29,5  | -9,2   | 11,0  | 0,0   | na     |
|                                                                                              | 6641                 | Verkaufserlös Ferkel und Läufer                    | €/ Stück      | 0     | 0     | 0,0    | 67    | 60    | -9,9   | 109   | 72    | -33,8  |
|                                                                                              | 1751                 | Verkaufte Mastschweine (über 50 kg)                | Stück         | 0     | 0     | 0,0    | 26    | 24    | -6,4   | 100   | 94    | -6,8   |
|                                                                                              | 6651                 | Verkaufserlös Mastschweine                         | €/ Stück      | 0     | 0     | 0,0    | 176   | 168   | -4,4   | 175   | 167   | -4,5   |
| Bilanz Schlussbilanz Aktiva                                                                  | 2000                 | Bilanzvermögen Aktiva Schlussbilanz                | €/ ha LF      | 5.355 | 5.482 | 2,4    | 5.008 | 4.991 | -0,3   | 4.978 | 4.907 | -1,4   |
|                                                                                              | 2020                 | dar. Anlagevermögen ohne Tiere insges.             | €/ ha LF      | 4.229 | 4.387 | 3,7    | 4.048 | 4.051 | 0,1    | 4.024 | 3.933 | -2,3   |
|                                                                                              | 2111                 | dar. Boden                                         | €/ ha LF      | 2.122 | 2.358 | 11,1   | 2.233 | 2.307 | 3,3    | 2.343 | 2.377 | 1,4    |
|                                                                                              | 2115                 | Baul. Anlagen, Gebäude insg.                       | €/ ha LF      | 720   | 667   | -7,3   | 543   | 498   | -8,1   | 510   | 480   | -5,9   |
|                                                                                              | 2140                 | techn. Anl./Masch.u.and. Anlag.                    | €/ ha LF      | 1.88  | 1.67  | -11,7  | 1.045 | 1.019 | -2,5   | 806   | 731   | -9,3   |
|                                                                                              | 2200                 | Finanzanlagen                                      | €/ ha LF      | 95    | 99    | 3,9    | 140   | 141   | 0,2    | 333   | 295   | -11,6  |
|                                                                                              | 2210                 | Anteile/ Ausleihen/ Beteiligungen                  | €/ ha LF      | 70    | 72    | 1,5    | 104   | 102   | -1,8   | 227   | 225   | -1,0   |
|                                                                                              | 2300                 | Tiervermögen                                       | €/ ha LF      | 308   | 320   | 3,9    | 258   | 258   | -0,2   | 224   | 216   | -3,3   |
|                                                                                              | 2320                 | dar. Rindvieh                                      | €/ ha LF      | 301   | 315   | 4,7    | 242   | 244   | 0,7    | 201   | 195   | -2,9   |
|                                                                                              | 2330                 | Schweine                                           | €/ ha LF      | 0     | 0     | 0,0    | 7     | 6     | -13,8  | 9     | 7     | -20,6  |
|                                                                                              | 2400                 | Umlaufverm. o. Vieh                                | €/ ha LF      | 802   | 758   | -5,5   | 646   | 616   | -4,6   | 566   | 560   | -1,2   |
| 2410                                                                                         | dar. Vorräte         | €/ ha LF                                           | 450           | 438   | -2,7  | 309    | 294   | -5,0  | 229    | 196   | -14,4 |        |
| 2412                                                                                         | dar. Feldinventar    | €/ ha LF                                           | 399           | 390   | -2,1  | 267    | 263   | -1,7  | 167    | 156   | -6,3  |        |
| 2420                                                                                         | Finanzumlaufvermögen | €/ ha LF                                           | 352           | 320   | -9,1  | 336    | 322   | -4,2  | 337    | 364   | 7,8   |        |
| Bilanz Schlussbilanz Passiva                                                                 | 9041                 | Eigenkapital                                       | €/ ha LF      | 2.913 | 3.120 | 7,1    | 2.379 | 2.343 | -1,5   | 1.584 | 1.448 | -8,6   |
|                                                                                              | 3140                 | Sonderposten mit Rücklagenanteil                   | €/ ha LF      | 69    | 71    | 2,2    | 62    | 61    | -0,7   | 40    | 37    | -8,6   |
|                                                                                              | 9042                 | Fremdkapital                                       | €/ ha LF      | 2.442 | 2.363 | -3,2   | 2.599 | 2.608 | 0,4    | 3.274 | 3.304 | 0,9    |
|                                                                                              | 3500                 | dar. Verbindlichkeiten insges.                     | €/ ha LF      | 2.324 | 2.242 | -3,5   | 2.457 | 2.464 | 0,3    | 3.111 | 3.150 | 1,3    |
|                                                                                              | 3510                 | dar. gegenüber Kreditinstituten                    | €/ ha LF      | 2.028 | 1.960 | -3,4   | 2.132 | 2.138 | 0,3    | 2.712 | 2.727 | 0,5    |
|                                                                                              | 3513                 | dar. Verbindlichkeiten <= 1 Jahr                   | €/ ha LF      | 0     | 62    | na     | 356   | 509   | 42,8   | 782   | 864   | 10,5   |
|                                                                                              | 3521                 | aus Lieferungen/Leistungen                         | €/ ha LF      | 204   | 218   | 6,8    | 246   | 257   | 4,5    | 343   | 332   | -3,3   |
|                                                                                              | 3540                 | ggü. verb. u. beteiligten Untern. sowie Gesellsch. | €/ ha LF      | 0     | 0     | 0,0    | 9     | 10    | 11,7   | 34    | 39    | 14,3   |
| Investitionen                                                                                | 8300                 | Bruttoinvestitionen                                | €/ ha LF      | 341   | 328   | -4,1   | 307   | 300   | -2,4   | 227   | 179   | -21,2  |
|                                                                                              | 8231                 | dar. Boden                                         | €/ ha LF      | 7     | 17    | 133,3  | 36    | 80    | 120,0  | 15    | 78    | 385,7  |
|                                                                                              | 8232                 | Wirtschaftsgeb., baul. Anlagen                     | €/ ha LF      | 0     | 2     | na     | 1     | 2     | 57,9   | 1     | 4     | 278,5  |
|                                                                                              | 8240                 | techn. Anl., Maschinen u.a. Anlagen                | €/ ha LF      | 242   | 166   | -31,5  | 185   | 161   | -12,9  | 128   | 115   | -9,6   |
|                                                                                              | 2800                 | Veränd. Tiervermögen                               | €/ ha LF      | 13    | 14    | 5,5    | 2     | 0     | na     | -2    | -13   | -497,4 |
|                                                                                              | 8400                 | Nettoinvestitionen                                 | €/ ha LF      | 41    | 44    | 6,0    | 30    | 28    | -4,4   | -8    | -106  | na     |
|                                                                                              | 9280                 | Anlagenintensität                                  | %             | 39    | 36    | -2,3   | 36    | 34    | -1,3   | 33    | 31    | -2,1   |
| Finanzierung                                                                                 | 9314                 | Nettoverbindlichkeiten                             | €/ ha LF      | 1972  | 1923  | -2,5   | 2.121 | 2.142 | 1,0    | 2.773 | 2.786 | 0,5    |
|                                                                                              | 3880                 | Veränd. Nettoverbindlichkeiten insgesamt           | €/ ha LF      | -92   | -30   | 67,2   | -4    | 43    | na     | 62    | -13   | -12,9  |
|                                                                                              | 2920                 | Veränd. Finanzumlaufvermögen                       | €/ ha LF      | 80    | -71   | -88,7  | 33    | -15   | -143,9 | -5    | 23    | na     |
|                                                                                              | 7231                 | Zinsquote                                          | %             | 2,65  | 2,58  | -0,1   | 3     | 2     | -0,2   | 3     | 3     | 0,0    |

| noch 19. Entwicklung identischer Betriebe (2 Jahre)<br>nach Rechtsform - GbR WJ 2016/17 - WJ 2017/18 |                                                              |          |                           | E          |         |        | M       |         |        | W       |         |        |
|------------------------------------------------------------------------------------------------------|--------------------------------------------------------------|----------|---------------------------|------------|---------|--------|---------|---------|--------|---------|---------|--------|
| KZ-Nr.                                                                                               | Kennwerte                                                    | Einheit  | Rubrik                    | 16/17      | 17/18   | Abw. % | 16/17   | 17/18   | Abw. % | 16/17   | 17/18   | Abw. % |
| 4000                                                                                                 | Betriebliche Erträge insgesamt                               | €/ ha LF | betriebliche Erträge      | 2.231      | 2.449   | 9,8    | 2.052   | 2.119   | 3,3    | 1825    | 1730    | -5,2   |
| 4100                                                                                                 | dar. Umsatzerlöse ldw. Pflanzenproduktion                    | €/ ha LF |                           | 810        | 809     | -0,2   | 857     | 801     | -6,5   | 854     | 733     | -14,1  |
| 4112                                                                                                 | dar. Getreide ohne Körnermais                                | €/ ha LF |                           | 433        | 414     | -4,4   | 462     | 418     | -9,6   | 468     | 392     | -16,2  |
| 4111                                                                                                 | Körnermais                                                   | €/ ha LF |                           | 10         | 9       | -15,7  | 6       | 6       | -1,9   | 2       | 6       | 232,7  |
| 4120                                                                                                 | Hülsenfr., Öl-, Faserpfl.                                    | €/ ha LF |                           | 210        | 198     | -5,8   | 235     | 187     | -20,2  | 229     | 150     | -34,2  |
| 4140                                                                                                 | Zuckerrüben                                                  | €/ ha LF |                           | 49         | 57      | 16,4   | 56      | 70      | 26,7   | 77      | 94      | 22,5   |
| 4200                                                                                                 | Umsatzerlöse Tierproduktion                                  | €/ ha LF |                           | 836        | 1074    | 28,4   | 654     | 783     | 19,6   | 491     | 542     | 10,3   |
| 4220                                                                                                 | dar. Rinder                                                  | €/ ha LF |                           | 82         | 91      | 11,1   | 95      | 109     | 14,3   | 93      | 127     | 37,2   |
| 4230                                                                                                 | Milch                                                        | €/ ha LF |                           | 693        | 892     | 28,8   | 498     | 604     | 21,2   | 330     | 348     | 5,5    |
| 4240                                                                                                 | Schweine                                                     | €/ ha LF |                           | 0          | 0       | na     | 31      | 29      | -6,4   | 46      | 42      | -9,7   |
| 4360                                                                                                 | Nebenbetriebe/Handel /Dienstleistungen                       | €/ ha LF |                           | 117        | 114     | -2,2   | 111     | 120     | 7,7    | 77      | 88      | 13,8   |
| 4368                                                                                                 | dar. Lohnarbeit/Masch.-Miete                                 | €/ ha LF |                           | 21         | 24      | 14,5   | 21      | 26      | 20,8   | 20      | 28      | 41,3   |
| 4400                                                                                                 | Bestandsveränderungen                                        | €/ ha LF |                           | 10         | 2       | -74,8  | 2       | -13     | na     | 11      | -55     | na     |
| 4500                                                                                                 | sonst. betriebl. Erträge                                     | €/ ha LF |                           | 454        | 446     | -1,9   | 423     | 422     | -0,3   | 390     | 412     | 5,7    |
| 4510                                                                                                 | dar. Zulagen/Zuschüsse                                       | €/ ha LF |                           | 391        | 341     | -12,7  | 354     | 330     | -6,8   | 330     | 335     | 1,3    |
| 4520                                                                                                 | dar. Aufwandsbez. Zahlungen                                  | €/ ha LF |                           | 91         | 31      | -66,1  | 50      | 28      | -43,9  | 30      | 28      | -4,1   |
| 4530                                                                                                 | Invest.-Zulagen u.-Zuschüsse, Zinszusch.                     | €/ ha LF |                           | 64         | 3       | -95,0  | 24      | 2       | -91,3  | 0       | 3       | na     |
| 4600                                                                                                 | dar. produktbezogene Zahlungen                               | €/ ha LF |                           | 2          | 3       | 17,0   | 4       | 4       | -20,6  | 9       | 6       | -35,0  |
| 4660                                                                                                 | dar. betriebsbezogene Zahlungen                              | €/ ha LF |                           | 297        | 307     | 3,4    | 299     | 298     | -0,4   | 291     | 300     | 3,0    |
| 4655                                                                                                 | Entkoppelte Betriebsprämie                                   | €/ ha LF |                           | 270        | 273     | 0,9    | 275     | 273     | -0,9   | 269     | 280     | 3,9    |
| 4680                                                                                                 | Ausgleichszulage                                             | €/ ha LF | 7                         | 7          | -2,8    | 5      | 5       | -4,7    | 4      | 4       | 13,3    |        |
| 4690                                                                                                 | Prämien umweltg. Agrarierz.                                  | €/ ha LF | 19                        | 28         | 41,5    | 18     | 20      | 7,9     | 17     | 15      | -12,1   |        |
| 4900                                                                                                 | Zeitraumfremder Ertrag                                       | €/ ha LF | 9                         | 18         | 92,8    | 30     | 28      | -7,4    | 34     | 24      | -29,4   |        |
| 5000                                                                                                 | Betriebliche Aufwendungen insges.                            | €/ ha LF | betriebliche Aufwendungen | 1.775      | 1.836   | 3,4    | 1.705   | 1.732   | 1,6    | 1.642   | 1.633   | -0,5   |
| 5100                                                                                                 | dar. Materialaufwand                                         | €/ ha LF |                           | 830        | 941     | 13,4   | 809     | 838     | 3,5    | 775     | 740     | -4,4   |
| 5110                                                                                                 | dar. Pflanzenproduktion                                      | €/ ha LF |                           | 285        | 285     | -0,1   | 319     | 300     | -6,0   | 306     | 280     | -8,4   |
| 5111                                                                                                 | dar. Saat- und Pflanzgut                                     | €/ ha LF |                           | 69         | 73      | 6,2    | 71      | 74      | 4,0    | 63      | 71      | 12,4   |
| 5112                                                                                                 | Düngemittel                                                  | €/ ha LF |                           | 109        | 101     | -7,0   | 119     | 102     | -14,1  | 123     | 96      | -21,3  |
| 5113                                                                                                 | Pflanzenschutz                                               | €/ ha LF |                           | 92         | 92      | -0,4   | 111     | 104     | -6,7   | 108     | 97      | -10,6  |
| 5210                                                                                                 | dar. Tierproduktion                                          | €/ ha LF |                           | 306        | 370     | 21,0   | 246     | 268     | 9,1    | 209     | 191     | -8,4   |
| 5211                                                                                                 | dar. Tierzukaufe                                             | €/ ha LF |                           | 10         | 19      | 90,4   | 22      | 24      | 8,7    | 42      | 34      | -18,8  |
| 5280                                                                                                 | Futtermittel                                                 | €/ ha LF |                           | 208        | 251     | 20,8   | 157     | 172     | 9,7    | 115     | 107     | -7,0   |
| 5291                                                                                                 | Tierarzt, Besamung                                           | €/ ha LF |                           | 54         | 60      | 12,4   | 39      | 42      | 7,6    | 32      | 32      | 0,4    |
| 5330                                                                                                 | Handel, Dienstl. Nebenbetriebe                               | €/ ha LF |                           | 8          | 7       | -4,7   | 8       | 6       | -25,8  | 4       | 3       | -21,4  |
| 5350                                                                                                 | Sonstiger Materialaufwand                                    | €/ ha LF |                           | 230        | 277     | 20,3   | 237     | 263     | 11,1   | 255     | 265     | 4,2    |
| 5351                                                                                                 | dar. Heizmaterial, Strom, Wasser                             | €/ ha LF |                           | 40         | 46      | 16,2   | 34      | 37      | 8,0    | 30      | 29      | -3,0   |
| 5355                                                                                                 | Treib- und Schmierstoffe                                     | €/ ha LF |                           | 98         | 114     | 15,9   | 99      | 110     | 11,4   | 96      | 105     | 9,4    |
| 5357                                                                                                 | Lohnarbeit, Maschinenmiete                                   | €/ ha LF |                           | 91         | 116     | 27,8   | 102     | 115     | 12,0   | 128     | 131     | 2,1    |
| 5500                                                                                                 | Personalaufwand                                              | €/ ha LF |                           | 188        | 194     | 3,3    | 190     | 191     | 0,5    | 215     | 207     | -3,7   |
| 5600                                                                                                 | Abschreibungen insges.                                       | €/ ha LF |                           | 259        | 267     | 2,9    | 235     | 237     | 1,0    | 201     | 199     | -1,1   |
| 5635                                                                                                 | dar. Afa Gebäude, baul. Anlagen                              | €/ ha LF |                           | 65         | 60      | -6,5   | 48      | 44      | -6,9   | 41      | 38      | -7,1   |
| 5660                                                                                                 | Afa techn. Anlagen, Maschinen, PKW                           | €/ ha LF |                           | 192        | 203     | 6,0    | 185     | 191     | 3,0    | 159     | 160     | 0,5    |
| 5710                                                                                                 | Unterhaltung insgesamt                                       | €/ ha LF |                           | 107        | 124     | 15,4   | 112     | 122     | 8,6    | 105     | 113     | 7,4    |
| 5715                                                                                                 | dar. Unterh. Gebäude, baul. Anlagen insges.                  | €/ ha LF | 12                        | 17         | 40,9    | 14     | 21      | 52,9    | 13     | 21      | 61,8    |        |
| 5720                                                                                                 | Unterh. techn. Anlagen, Masch., PKW                          | €/ ha LF | 95                        | 107        | 12,3    | 97     | 100     | 2,4     | 92     | 92      | -0,1    |        |
| 5730                                                                                                 | Betriebsversicherungen                                       | €/ ha LF | 52                        | 53         | 1,1     | 50     | 52      | 3,3     | 45     | 47      | 4,8     |        |
| 5740                                                                                                 | Sonst. Betriebsaufwand                                       | €/ ha LF | 314                       | 247        | -21,6   | 294    | 279     | -5,0    | 293    | 313     | 6,7     |        |
| 5742                                                                                                 | dar. Pacht für LuF                                           | €/ ha LF | 187                       | 180        | -3,6    | 190    | 195     | 2,8     | 199    | 211     | 6,4     |        |
| 5770                                                                                                 | Zeitraumfremder Aufwand                                      | €/ ha LF | 24                        | 10         | -57,0   | 14     | 12      | -12,8   | 8      | 14      | 86,7    |        |
| 6000                                                                                                 | Betriebsergebnis                                             | €/ ha LF | Ergebnis                  | 456        | 613     | 34,6   | 348     | 387     | 11,3   | 189     | 97      | -48,9  |
| 7000                                                                                                 | Finanzergebnis                                               | €/ ha LF |                           | -56        | -53     | 6,7    | -60     | -55     | 7,8    | -77     | -73     | 4,6    |
| 7230                                                                                                 | dar. Zinsaufwand                                             | €/ ha LF |                           | 62         | 58      | -6,1   | 64      | 60      | -6,1   | 82      | 79      | -3,8   |
| 7500                                                                                                 | Ergebnis der gewöhnlichen Geschäftstätigkeit                 | €/ ha LF |                           | 399        | 561     | 40,4   | 288     | 332     | 15,2   | 112     | 23      | -79,4  |
| 7700                                                                                                 | Steuerergebnis (Betriebliche Steuern insgesamt)              | €/ ha LF | 14                        | 18         | 30,1    | 17     | 18      | 9,2     | 19     | 18      | -6,5    |        |
| 9000                                                                                                 | Gewinn / Jahresüberschuss                                    | €        | Gewinn                    | 196.357    | 275.104 | 40,1   | 105.552 | 122.274 | 15,8   | 35.640  | 2.109   | -94,1  |
| 9001                                                                                                 | Gewinn / Jahresüberschuss                                    | €/ ha LF |                           | 385        | 542     | 40,8   | 272     | 314     | 15,6   | 93      | 6       | -94,0  |
| 9004                                                                                                 | Ordentliches Ergebnis                                        | €/ ha LF |                           | 398        | 535     | 34,3   | 252     | 295     | 17,2   | 58      | -13     | -121,6 |
| 1130                                                                                                 | Lohnansatz                                                   | €/ ha LF |                           | 159        | 157     | -1,5   | 173     | 177     | 2,2    | 146     | 159     | 9,1    |
| 9010                                                                                                 | Zinsansatz für das Eigenkapital                              | €/ ha LF | 109                       | 119        | 9,4     | 113    | 125     | 10,3    | 119    | 130     | 8,9     |        |
| 9012                                                                                                 | Pachtansatz für eigenen Boden                                | €/ ha LF | 276                       | 287        | 3,8     | 290    | 314     | 8,4     | 307    | 319     | 3,9     |        |
| 9071                                                                                                 | Betriebseinkommen (Wertschöpfung)                            | €/ ha LF | Rentabilität (ordentlich) | 813        | 947     | 16,5   | 679     | 723     | 6,5    | 533     | 461     | -13,4  |
| 9072                                                                                                 | Betriebseinkommensrate (Wertschöpfung des Betriebes in v.H.) | %        |                           | 37         | 39      | 2,4    | 34      | 35      | 1,0    | 30      | 27      | -2,7   |
| 9031                                                                                                 | Reinertrag                                                   | €/ ha LF |                           | 300        | 436     | 45,1   | 143     | 179     | 25,0   | -5      | -93     | na     |
| 9032                                                                                                 | Reinertrag des pacht- u.schuldensfreien Betriebes            | €/ ha LF |                           | 466        | 596     | 27,9   | 316     | 355     | 12,5   | 171     | 95      | -44,7  |
| 9022                                                                                                 | Gesamtarbeitsertrag                                          | €/ AK    |                           | 38.129     | 50.936  | 33,6   | 25.175  | 28.153  | 11,8   | 12.057  | 4.991   | -58,6  |
| 9063                                                                                                 | Arbeitsertrag                                                | €/ nAK   |                           | 54.188     | 82.177  | 51,7   | 24.062  | 29.875  | 24,2   | -12.650 | -28.160 | -122,6 |
| 9051                                                                                                 | Unternehmergewinn (ordentlich)                               | €/ AK    |                           | 10.417     | 21.645  | 107,8  | -2.617  | -491    | 81,2   | -16.095 | -23.140 | -43,8  |
| 9051                                                                                                 | Unternehmergewinn (ordentlich)                               | €/ ha LF |                           | 130        | 259     | 98,7   | -34     | -6      | 81,6   | -206    | -301    | -46,0  |
| 9102                                                                                                 | Umsatzrentabilität                                           | %        |                           | 11         | 16      | 4,5    | 4       | 6       | 1,7    | -5      | -10     | -5,2   |
| 9120                                                                                                 | Gesamtkapitalrendite                                         | %        |                           | 6          | 8       | 2,3    | 3       | 4       | 0,7    | 0       | -2      | na     |
| 9131                                                                                                 | Eigenkapitalrentabilität (ohne Boden)                        | %        |                           | 15         | 31      | 15,9   | 3       | 10      | 6,8    | -22     | -36     | -14,5  |
| 9141                                                                                                 | Nettorentabilität                                            | %        |                           | 149        | 194     | 45,4   | 88      | 98      | 9,9    | 22      | -4      | -26,5  |
| 9221                                                                                                 | Cash Flow I                                                  | €/ ha LF |                           | Liquidität | 711     | 802    | 12,8    | 544     | 582    | 6,9     | 306     | 320    |
| 9222                                                                                                 | Cash Flow II                                                 | €/ ha LF | 740                       |            | 803     | 8,4    | 528     | 550     | 4,2    | 287     | 296     | 3,1    |
| 9223                                                                                                 | Cash Flow III                                                | €/ ha LF | 442                       |            | 539     | 22,0   | 280     | 292     | 4,3    | 89      | -17     | -119,3 |
| 9200                                                                                                 | Liquidität 1 Grades                                          | %        | 42                        |            | 35      | -7,0   | 25      | 22      | -3,2   | 12      | 11      | -0,4   |
| 9240                                                                                                 | Kapitaldienst (Zinsen + Tilgung)                             | €/ ha LF | 360                       | 322        | -10,6   | 311    | 318     | 2,1     | 280    | 392     | 40,2    |        |
| 9231                                                                                                 | Kapitaldienstgrenze langfristig                              | €/ ha    | -3                        | 16         | na      | 8      | -5      | -158,7  | 4      | -30     | na      |        |
| 9232                                                                                                 | Kapitaldienstgrenze mittelfristig                            | €/ ha    | 61                        | 77         | 24,7    | 56     | 40      | -28,5   | 45     | 9       | -80,6   |        |
| 9233                                                                                                 | Kapitaldienstgrenze kurzfristig                              | €/ ha    | 256                       | 283        | 10,5    | 243    | 233     | -4,2    | 204    | 169     | -17,4   |        |
| 9290                                                                                                 | Anlagendeckung                                               | %        | Stabilität                | 69         | 71      | 2,2    | 59      | 58      | -1,0   | 39      | 37      | -2,6   |
| 9270                                                                                                 | Eigenkapitalquote                                            | %        |                           | 54         | 57      | 2,5    | 48      | 47      | -0,6   | 32      | 30      | -2,3   |
| 9230                                                                                                 | Veränderung Eigenkapital (lt. Bilanz)                        | €/ ha LF |                           | 111        | 89      | -20,3  | 21      | -10     | -149,0 | -76     | -87     | -14,8  |
| 9236                                                                                                 | ber. Eigenkapitalveränderung (lt. Bilanz)                    | €/ ha LF |                           | 0          | 0       | 0,0    | 0       | 0       | 0,0    | 0       | 0       | 0,0    |

| 20. Entwicklung identischer Betriebe (2 Jahre) nach Rechtsform - JP WJ 2016/17 - WJ 2017/18 |                      |                                                    |               |       |       |        |       |       |        |       |       |        |
|---------------------------------------------------------------------------------------------|----------------------|----------------------------------------------------|---------------|-------|-------|--------|-------|-------|--------|-------|-------|--------|
| Rubrik                                                                                      | KZ-Nr.               | Kennwerte                                          | Einheit       | E     |       |        | M     |       |        | W     |       |        |
|                                                                                             |                      |                                                    |               | 16/17 | 17/18 | Abw. % | 16/17 | 17/18 | Abw. % | 16/17 | 17/18 | Abw. % |
|                                                                                             |                      |                                                    |               | 16    | 17    | 19     | 16    | 17    | 19     | 16    | 17    | 19     |
| Flächen                                                                                     | 1006                 | Wirtschaftliche Betriebsgröße in SO                | TEUR          | 3.200 | 3.129 | -2,2   | 2.502 | 2.525 | 0,9    | 1.743 | 1.782 | 2,2    |
|                                                                                             | 1056                 | Ertragsmeßzahl                                     | EMZ/ar        | 41    | 41    | 0,0    | 43    | 44    | 1,0    | 38    | 38    | -1,7   |
|                                                                                             | 1030                 | Landw. genutzte Fläche                             | ha            | 1.400 | 1.379 | -1,5   | 1.346 | 1.333 | -1,0   | 1.083 | 1.075 | -0,7   |
|                                                                                             | 1150                 | dar. Ackerfläche                                   | % der LF      | 83    | 83    | -0,1   | 84    | 84    | 0,0    | 81    | 81    | 0,2    |
|                                                                                             | 1182                 | Hauptfutterfläche je RGV                           | ar/ RGV       | 66    | 67    | 1,7    | 79    | 78    | -0,4   | 102   | 108   | 6,5    |
|                                                                                             | 1033                 | Nettopachtfläche                                   | % der LF      | 77    | 76    | -1,1   | 75    | 74    | -1,1   | 79    | 78    | -1,3   |
|                                                                                             | 5765                 | Pachtpreis/ha Pachtfläche                          | €/ ha         | 216   | 210   | -2,9   | 220   | 224   | 2,0    | 162   | 170   | 5,2    |
| Arbeitskräfte                                                                               | 1114                 | Arbeitskräftebesatz                                | AK/ 100 ha LF | 186   | 188   | 1,2    | 154   | 152   | -0,9   | 138   | 136   | -1,8   |
|                                                                                             | 1110                 | Arbeitskräfte                                      | AK            | 26,01 | 25,94 | -0,3   | 20,66 | 20,28 | -1,9   | 14,99 | 14,62 | -2,5   |
|                                                                                             | 1120                 | dar. nicht entlohnte AK                            | nAK           | 0,00  | 0,00  | 0,0    | 0,00  | 0,00  | 0,0    | 0,00  | 0,00  | 0,0    |
| Anbauverhältnisse                                                                           | 1210                 | Getreide ohne Körnermais                           | % AF          | 49,17 | 51,45 | 2,3    | 52,55 | 54,45 | 1,9    | 54,17 | 56,93 | 2,8    |
|                                                                                             | 1201                 | Körnermais                                         | % AF          | 2,41  | 2,06  | -0,4   | 1,31  | 1,73  | 0,4    | 0,70  | 0,61  | -0,1   |
|                                                                                             | 1235                 | Ölfrüchte                                          | % AF          | 16,15 | 14,39 | -1,8   | 17,81 | 16,13 | -1,7   | 19,22 | 15,17 | -4,1   |
|                                                                                             | 1237                 | dar. Winterraps                                    | % AF          | 15,67 | 13,57 | -2,1   | 17,24 | 15,21 | -2,0   | 18,55 | 14,00 | -4,6   |
|                                                                                             | 1231                 | Hülsenfrüchte                                      | % AF          | 3,46  | 3,72  | 0,3    | 3,10  | 3,01  | -0,1   | 2,79  | 2,54  | -0,3   |
|                                                                                             | 1250                 | Zuckerrüben                                        | % AF          | 2,32  | 3,05  | 0,7    | 2,62  | 3,32  | 0,7    | 1,87  | 2,80  | 0,9    |
|                                                                                             | 1271                 | Silomais                                           | % AF          | 13,07 | 13,02 | -0,1   | 11,70 | 11,22 | -0,5   | 10,07 | 10,65 | 0,6    |
|                                                                                             | 1280                 | Stillelegung einschl. NaWaRo                       | % AF          | 2,08  | 2,15  | 0,1    | 2,34  | 2,33  | 0,0    | 1,25  | 1,77  | 0,5    |
| Erträge (Erntefläche)                                                                       | 1411                 | Getreide ohne Körnermais                           | dt/ ha        | 66,0  | 58,2  | -11,8  | 67,9  | 58,8  | -13,3  | 60,4  | 49,9  | -17,5  |
|                                                                                             | 1420                 | dar. Weizen                                        | dt/ ha        | 74,1  | 65,1  | -12,2  | 77,9  | 67,5  | -13,3  | 70,6  | 60,1  | -14,8  |
|                                                                                             | 1433                 | Roggen                                             | dt/ ha        | 54,0  | 47,2  | -12,6  | 50,4  | 42,3  | -16,1  | 45,2  | 39,7  | -12,3  |
|                                                                                             | 1425                 | Gerste                                             | dt/ ha        | 67,9  | 58,8  | -13,4  | 70,0  | 60,0  | -14,2  | 63,2  | 43,8  | -30,6  |
|                                                                                             | 1434                 | Triticale                                          | dt/ ha        | 66,1  | 56,9  | -13,8  | 58,0  | 47,9  | -17,4  | 42,6  | 28,6  | -32,8  |
|                                                                                             | 1441                 | Körnermais                                         | dt/ ha        | 91,1  | 103,9 | 14,0   | 86,8  | 94,4  | 8,7    | 82,0  | 52,7  | -35,8  |
|                                                                                             | 1466                 | Winterraps                                         | dt/ ha        | 33,1  | 29,8  | -10,1  | 35,0  | 28,9  | -17,4  | 32,2  | 24,1  | -25,1  |
|                                                                                             | 1473                 | Zuckerrüben                                        | dt/ ha        | 725   | 758   | 4,5    | 658   | 729   | 10,8   | 608   | 611   | 0,4    |
| Erlöse (pflanzl.)                                                                           | 1511                 | Getreide ohne Körnermais                           | €/ dt         | 14,3  | 14,7  | 3,0    | 14,2  | 14,9  | 5,1    | 13,7  | 14,5  | 5,2    |
|                                                                                             | 1520                 | dar. Weizen                                        | €/ dt         | 15,8  | 15,8  | 0,1    | 15,3  | 15,8  | 3,0    | 15,0  | 15,3  | 2,0    |
|                                                                                             | 1533                 | Roggen                                             | €/ dt         | 13,0  | 13,8  | 5,5    | 12,5  | 13,6  | 8,4    | 12,3  | 12,9  | 4,6    |
|                                                                                             | 1525                 | Gerste                                             | €/ dt         | 12,6  | 13,7  | 8,6    | 12,7  | 13,7  | 7,8    | 12,0  | 13,6  | 13,1   |
|                                                                                             | 1534                 | Triticale                                          | €/ dt         | 14,4  | 14,2  | -0,8   | 13,9  | 14,4  | 3,7    | 12,4  | 13,1  | 5,7    |
|                                                                                             | 1541                 | Körnermais                                         | €/ dt         | 11,0  | 9,7   | -11,7  | 12,8  | 11,8  | -7,4   | 12,1  | 10,8  | -11,2  |
|                                                                                             | 1566                 | Winterraps                                         | €/ dt         | 37,2  | 38,0  | 2,1    | 37,1  | 37,4  | 0,7    | 36,0  | 36,4  | 1,3    |
|                                                                                             | 1573                 | Zuckerrüben                                        | €/ dt         | 3,31  | 2,91  | -12,1  | 3,35  | 2,85  | -15,0  | 3,19  | 2,99  | -6,1   |
| Viehbestand                                                                                 | 1300                 | Viehbesatz                                         | VE/ 100 ha LF | 66,7  | 70,3  | 5,4    | 51,5  | 52,8  | 2,6    | 51,3  | 52,0  | 1,3    |
|                                                                                             | 1330                 | dar. Rindvieh insges.                              | VE/ 100 ha LF | 47,6  | 47,6  | 0,0    | 36,0  | 35,7  | -0,8   | 31,7  | 30,3  | -4,4   |
|                                                                                             | 1335                 | dar. Milchkühe                                     | Stück         | 403,9 | 387,6 | -4,0   | 274,2 | 268,3 | -2,2   | 151,2 | 149,1 | -1,4   |
|                                                                                             | 1336                 | dar. Mutter- und Ammenkühe                         | VE/ 100 ha LF | 0,7   | 0,7   | 1,4    | 1,1   | 1,2   | 4,5    | 2,9   | 3,0   | 1,6    |
|                                                                                             | 1350                 | Schweine insges.                                   | VE/ 100 ha LF | 19,1  | 22,7  | 18,8   | 12,4  | 14,4  | 15,7   | 5,3   | 9,1   | 7,16   |
|                                                                                             | 1352                 | dar. Zuchtsauen                                    | Stück         | 148,7 | 149,0 | 0,2    | 69,4  | 69,9  | 0,6    | 22,9  | 23,1  | 0,8    |
| Leistungen/ Erlöse (tierisch)                                                               | 1601                 | geborene Kälber je Kuh                             | Stück/ Kuh    | 100   | 101   | 1,1    | 100   | 101   | 0,7    | 0,98  | 0,97  | -1,7   |
|                                                                                             | 1631                 | Milchleistung                                      | kg/ Kuh       | 9.018 | 9.297 | 3,1    | 8.961 | 9.238 | 3,1    | 8.388 | 8.540 | 1,8    |
|                                                                                             | 6631                 | Milch Verkaufserlös                                | Ct/ kg        | 29,72 | 35,62 | 19,8   | 29,41 | 35,67 | 21,3   | 29,68 | 35,49 | 19,5   |
|                                                                                             | 1612                 | Aufzuchtleistung je Zuchtsau                       | Stück/ Sau    | 28,2  | 28,7  | 1,9    | 27,6  | 27,6  | 0,1    | 30,4  | 29,0  | -4,6   |
|                                                                                             | 6641                 | Verkaufserlös Ferkel und Läufer                    | €/ Stück      | 62    | 60    | -2,4   | 61    | 59    | -4,4   | 60    | 54    | -9,6   |
|                                                                                             | 1751                 | Verkaufte Mastschweine (über 50 kg)                | Stück         | 700   | 628   | -10,3  | 723   | 733   | 1,3    | 373   | 456   | 22,0   |
|                                                                                             | 6651                 | Verkaufserlös Mastschweine                         | €/ Stück      | 138   | 128   | -7,2   | 145   | 142   | -1,9   | 150   | 162   | 7,5    |
| Bilanz Schlussbilanz Aktiva                                                                 | 2000                 | Bilanzvermögen Aktiva Schlussbilanz                | €/ ha LF      | 4.622 | 4.875 | 5,5    | 4.977 | 5.135 | 3,2    | 4.165 | 4.236 | 1,7    |
|                                                                                             | 2020                 | dar. Anlagevermögen ohne Tiere insges.             | €/ ha LF      | 3.105 | 3.245 | 4,5    | 3.467 | 3.582 | 3,3    | 2.969 | 3.081 | 3,8    |
|                                                                                             | 2111                 | dar. Boden                                         | €/ ha LF      | 1.552 | 1.676 | 8,0    | 1.744 | 1.872 | 7,4    | 1.214 | 1.360 | 12,0   |
|                                                                                             | 2115                 | Baul. Anlagen, Gebäude insg.                       | €/ ha LF      | 589   | 581   | -1,4   | 652   | 621   | -4,8   | 527   | 491   | -6,9   |
|                                                                                             | 2140                 | techn. Anl./Masch.u.and. Anlag.                    | €/ ha LF      | 848   | 878   | 3,5    | 915   | 910   | -0,6   | 985   | 985   | 0,0    |
|                                                                                             | 2200                 | Finanzanlagen                                      | €/ ha LF      | 92    | 95    | 3,0    | 135   | 146   | 8,7    | 238   | 239   | 0,4    |
|                                                                                             | 2210                 | Anteile/ Ausleihen/ Beteiligungen                  | €/ ha LF      | 48    | 49    | 1,8    | 99    | 111   | 12,3   | 223   | 224   | 0,3    |
|                                                                                             | 2300                 | Tiervermögen                                       | €/ ha LF      | 362   | 366   | 1,0    | 271   | 272   | 0,3    | 229   | 220   | -4,1   |
|                                                                                             | 2320                 | dar. Rindvieh                                      | €/ ha LF      | 307   | 312   | 1,3    | 237   | 238   | 0,2    | 207   | 204   | -1,3   |
|                                                                                             | 2330                 | Schweine                                           | €/ ha LF      | 55    | 54    | -0,6   | 32    | 32    | 2,0    | 17    | 13    | -26,8  |
|                                                                                             | 2400                 | Umlaufverm. o. Vieh                                | €/ ha LF      | 1.124 | 1.242 | 10,5   | 1.216 | 1.262 | 3,8    | 948   | 918   | -3,2   |
|                                                                                             | 2410                 | dar. Vorräte                                       | €/ ha LF      | 504   | 494   | -2,0   | 526   | 522   | -0,8   | 499   | 482   | -3,5   |
| 2412                                                                                        | dar. Feldinventar    | €/ ha LF                                           | 356           | 312   | -12,3 | 344    | 312   | -9,4  | 334    | 309   | -7,7  |        |
| 2420                                                                                        | Finanzumlaufvermögen | €/ ha LF                                           | 620           | 748   | 20,7  | 690    | 740   | 7,3   | 449    | 436   | -2,9  |        |
| Bilanz Schlussbilanz Passiva                                                                | 9041                 | Eigenkapital                                       | €/ ha LF      | 2.923 | 3.170 | 8,5    | 3.023 | 3.115 | 3,1    | 1.804 | 1.737 | -3,7   |
|                                                                                             | 3140                 | Sonderposten mit Rücklagenanteil                   | €/ ha LF      | 125   | 124   | -1,0   | 116   | 110   | -5,1   | 60    | 55    | -8,5   |
|                                                                                             | 9042                 | Fremdkapital                                       | €/ ha LF      | 1.683 | 1.696 | 0,8    | 1.950 | 2.018 | 3,5    | 2.361 | 2.500 | 5,9    |
|                                                                                             | 3500                 | dar. Verbindlichkeiten insges.                     | €/ ha LF      | 1.432 | 1.439 | 0,4    | 1.725 | 1.782 | 3,3    | 2.162 | 2.311 | 6,9    |
|                                                                                             | 3510                 | dar. gegenüber Kreditinstituten                    | €/ ha LF      | 1.187 | 1.190 | 0,2    | 1.468 | 1.447 | -1,4   | 1.719 | 1.792 | 4,2    |
|                                                                                             | 3513                 | dar. Verbindlichkeiten <= 1 Jahr                   | €/ ha LF      | 182   | 174   | -4,7   | 232   | 240   | 3,4    | 256   | 326   | 27,3   |
|                                                                                             | 3521                 | aus Lieferungen/Leistungen                         | €/ ha LF      | 104   | 115   | 10,7   | 120   | 159   | 32,2   | 195   | 260   | 32,9   |
|                                                                                             | 3540                 | ggü. verb. u. beteiligten Untern. sowie Gesellsch. | €/ ha LF      | 26    | 24    | -10,2  | 56    | 62    | 11,2   | 186   | 207   | 11,2   |
| Investitionen                                                                               | 8300                 | Bruttoinvestitionen                                | €/ ha LF      | 279   | 322   | 15,3   | 282   | 345   | 22,1   | 368   | 298   | -19,2  |
|                                                                                             | 8231                 | dar. Boden                                         | €/ ha LF      | 99    | 86    | -13,5  | 108   | 98    | -9,3   | 178   | 133   | -25,4  |
|                                                                                             | 8232                 | Wirtschaftsgeb., baul. Anlagen                     | €/ ha LF      | 11    | 11    | -5,5   | 7     | 11    | 59,0   | 7     | 1     | -80,6  |
|                                                                                             | 8240                 | techn. Anl., Maschinen u.a. Anlagen                | €/ ha LF      | 168   | 206   | 22,5   | 134   | 178   | 33,4   | 150   | 166   | 10,8   |
|                                                                                             | 2800                 | Veränd. Tiervermögen                               | €/ ha LF      | -19   | -2    | 91,4   | -8    | -2    | 76,2   | -9    | -11   | -28,4  |
|                                                                                             | 8400                 | Nettoinvestitionen                                 | €/ ha LF      | 45    | 73    | 60,3   | 25    | 66    | 167,2  | 130   | 60    | -54,1  |
|                                                                                             | 9280                 | Anlagenintensität                                  | %             | 34    | 32    | -1,4   | 34    | 33    | -1,3   | 41    | 40    | -1,4   |
| Finanzierung                                                                                | 9314                 | Nettoverbindlichkeiten                             | €/ ha LF      | 813   | 691   | -15,0  | 1.035 | 1.042 | 0,7    | 1.713 | 1.875 | 9,4    |
|                                                                                             | 3880                 | Veränd. Nettoverbindlichkeiten insgesamt           | €/ ha LF      | 10    | -102  | na     | 26    | 14    | -46,0  | 211   | 159   | -24,8  |
|                                                                                             | 2920                 | Veränd. Finanzumlaufvermögen                       | €/ ha LF      | 41    | 82    | 98,6   | 4     | 24    | na     | -15   | -30   | -100,0 |
|                                                                                             | 7231                 | Zinsquote                                          | %             | 2,29  | 2,10  | -0,2   | 3     | 3     | -0,1   | 3     | 3     | 0,0    |

| noch 20. Entwicklung identischer Betriebe (2 Jahre)<br>nach Rechtsform - JP WJ 2016/17 - WJ 2017/18 |                                                              |          |                      |         |       |        |         |       |         |         |        |        |
|-----------------------------------------------------------------------------------------------------|--------------------------------------------------------------|----------|----------------------|---------|-------|--------|---------|-------|---------|---------|--------|--------|
| KZ-Nr.                                                                                              | Kennwerte                                                    | Einheit  | Rubrik               | E       |       |        | M       |       |         | W       |        |        |
|                                                                                                     |                                                              |          |                      | 16/17   | 17/18 | Abw. % | 16/17   | 17/18 | Abw. %  | 16/17   | 17/18  | Abw. % |
| 4000                                                                                                | Betriebliche Erträge insgesamt                               | €/ ha LF | betriebliche Erträge | 2.422   | 2.653 | 9,5    | 2.183   | 2.316 | 6,1     | 1.979   | 2.017  | 1,9    |
| 4100                                                                                                | dar. Umsatzerlöse ldw. Pflanzproduktion                      | €/ ha LF |                      | 689     | 675   | -2,0   | 737     | 702   | -4,8    | 628     | 555    | -11,6  |
| 4112                                                                                                | dar. Getreide ohne Körnermais                                | €/ ha LF |                      | 366     | 346   | -5,6   | 390     | 375   | -3,9    | 346     | 323    | -6,7   |
| 4111                                                                                                | Körnermais                                                   | €/ ha LF |                      | 17      | 17    | 0,7    | 10      | 14    | 36,4    | 5       | 2      | -65,1  |
| 4120                                                                                                | Hülsenfr., Öfl., Faserpfl.                                   | €/ ha LF |                      | 169     | 148   | -12,4  | 200     | 157   | -21,7   | 167     | 116    | -37,9  |
| 4140                                                                                                | Zuckerrüben                                                  | €/ ha LF |                      | 46      | 59    | 29,3   | 48      | 60    | 23,8    | 30      | 43     | 46,7   |
| 4200                                                                                                | Umsatzerlöse Tierproduktion                                  | €/ ha LF |                      | 1.111   | 1.260 | 13,4   | 798     | 925   | 15,9    | 663     | 752    | 13,4   |
| 4220                                                                                                | dar. Rinder                                                  | €/ ha LF |                      | 95      | 100   | 4,6    | 87      | 94    | 8,2     | 112     | 115    | 2,9    |
| 4230                                                                                                | Milch                                                        | €/ ha LF |                      | 757     | 911   | 20,3   | 528     | 650   | 23,2    | 340     | 408    | 20,0   |
| 4240                                                                                                | Schweine                                                     | €/ ha LF |                      | 256     | 249   | -2,8   | 154     | 149   | -2,8    | 92      | 102    | 11,1   |
| 4360                                                                                                | Nebenbetriebe/Handel/Dienstleistungen                        | €/ ha LF |                      | 225     | 245   | 8,9    | 212     | 226   | 6,6     | 271     | 266    | -2,0   |
| 4368                                                                                                | dar. Lohnarbeit/Masch.-Miete                                 | €/ ha LF |                      | 15      | 15    | -1,6   | 27      | 31    | 15,7    | 31      | 47     | 47,8   |
| 4400                                                                                                | Bestandsveränderungen                                        | €/ ha LF |                      | -35     | -26   | 26,5   | -11     | -15   | -33,4   | -17     | -36    | -111,7 |
| 4500                                                                                                | sonst. betriebl. Erträge                                     | €/ ha LF |                      | 429     | 495   | 15,3   | 444     | 474   | 6,8     | 432     | 474    | 9,8    |
| 4510                                                                                                | dar. Zulagen/Zuschüsse                                       | €/ ha LF |                      | 350     | 370   | 5,7    | 359     | 359   | 0,1     | 380     | 381    | 0,2    |
| 4520                                                                                                | dar. Aufwandsbez. Zahlungen                                  | €/ ha LF |                      | 26      | 34    | 29,6   | 28      | 32    | 14,2    | 28      | 34     | 22,1   |
| 4530                                                                                                | Invest.-Zulagen u.-Zuschüsse, Zinszusch.                     | €/ ha LF |                      | 0       | 8     | na     | 2       | 5     | 111,5   | 4       | 4      | 8,1    |
| 4600                                                                                                | dar. produktbezogene Zahlungen                               | €/ ha LF |                      | 6       | 11    | 75,5   | 6       | 8     | 38,0    | 5       | 3      | -45,1  |
| 4660                                                                                                | dar. betriebsbezogene Zahlungen                              | €/ ha LF |                      | 318     | 325   | 2,4    | 325     | 319   | -1,8    | 346     | 343    | -0,9   |
| 4655                                                                                                | Entkoppelte Betriebsprämie                                   | €/ ha LF |                      | 279     | 277   | -1,0   | 278     | 275   | -0,8    | 279     | 274    | -1,7   |
| 4680                                                                                                | Ausgleichszulage                                             | €/ ha LF | 12                   | 12      | 0,4   | 10     | 11      | 5,8   | 17      | 20      | 17,5   |        |
| 4690                                                                                                | Prämien umweltg. Agrarverz.                                  | €/ ha LF | 23                   | 26      | 14,2  | 25     | 29      | 13,8  | 45      | 48      | 6,2    |        |
| 4900                                                                                                | Zeitraumfremder Ertrag                                       | €/ ha LF | 26                   | 33      | 28,7  | 36     | 35      | -4,0  | 24      | 31      | 30,5   |        |
| 5000                                                                                                | Betriebliche Aufwendungen insges.                            | €/ ha LF | 2.321                | 2.384   | 2,7   | 2.098  | 2.176   | 3,7   | 1.970   | 2.037   | 3,4    |        |
| 5100                                                                                                | dar. Materialaufwand                                         | €/ ha LF | 1.099                | 1.080   | -1,7  | 963    | 978     | 1,5   | 945     | 964     | 2,0    |        |
| 5110                                                                                                | dar. Pflanzproduktion                                        | €/ ha LF | 314                  | 300     | -4,6  | 317    | 304     | -4,2  | 277     | 260     | -6,1   |        |
| 5111                                                                                                | dar. Saat- und Pflanzgut                                     | €/ ha LF | 82                   | 80      | -2,8  | 71     | 72      | 1,5   | 69      | 65      | -5,7   |        |
| 5112                                                                                                | Düngemittel                                                  | €/ ha LF | 110                  | 97      | -12,1 | 119    | 104     | -12,1 | 104     | 94      | -10,2  |        |
| 5113                                                                                                | Pflanzenschutz                                               | €/ ha LF | 97                   | 93      | -3,7  | 101    | 98      | -2,8  | 85      | 84      | -0,1   |        |
| 5210                                                                                                | dar. Tierproduktion                                          | €/ ha LF | 482                  | 482     | 0,0   | 373    | 388     | 3,9   | 368     | 383     | 4,3    |        |
| 5211                                                                                                | dar. Tierzukaufe                                             | €/ ha LF | 15                   | 16      | 11,6  | 43     | 47      | 9,6   | 100     | 106     | 5,6    |        |
| 5280                                                                                                | Futtermittel                                                 | €/ ha LF | 340                  | 334     | -1,8  | 247    | 250     | 1,5   | 217     | 220     | 1,4    |        |
| 5291                                                                                                | Tierarzt, Besamung                                           | €/ ha LF | 78                   | 77      | -0,4  | 45     | 47      | 2,9   | 26      | 29      | 11,2   |        |
| 5330                                                                                                | Handel, Dienstl. Nebenbetriebe                               | €/ ha LF | 44                   | 43      | -1,6  | 45     | 43      | -3,8  | 82      | 83      | 1,0    |        |
| 5350                                                                                                | Sonstiger Materialaufwand                                    | €/ ha LF | 257                  | 259     | 0,5   | 227    | 244     | 7,7   | 215     | 239     | 11,4   |        |
| 5351                                                                                                | dar. Heizmaterial, Strom, Wasser                             | €/ ha LF | 71                   | 68      | -4,4  | 49     | 51      | 3,5   | 41      | 42      | 0,4    |        |
| 5355                                                                                                | Treib- und Schmierstoffe                                     | €/ ha LF | 115                  | 119     | 3,4   | 106    | 114     | 7,8   | 101     | 112     | 10,4   |        |
| 5357                                                                                                | Lohnarbeit, Maschinenmiete                                   | €/ ha LF | 42                   | 46      | 9,0   | 43     | 46      | 6,0   | 59      | 73      | 22,8   |        |
| 5500                                                                                                | Personaufwand                                                | €/ ha LF | 555                  | 598     | 7,7   | 470    | 497     | 5,7   | 402     | 408     | 1,5    |        |
| 5600                                                                                                | Abschreibungen insges.                                       | €/ ha LF | 223                  | 227     | 1,7   | 232    | 234     | 1,0   | 210     | 221     | 5,3    |        |
| 5635                                                                                                | dar. Afa Gebäude, baul. Anlagen                              | €/ ha LF | 53                   | 48      | -9,2  | 59     | 57      | -3,7  | 42      | 42      | -1,1   |        |
| 5660                                                                                                | Afa techn. Anlagen, Maschinen, PKW                           | €/ ha LF | 165                  | 178     | 7,5   | 171    | 176     | 3,2   | 166     | 178     | 6,9    |        |
| 5710                                                                                                | Unterhaltung insgesamt                                       | €/ ha LF | 150                  | 162     | 7,7   | 133    | 154     | 16,5  | 129     | 153     | 19,0   |        |
| 5715                                                                                                | dar. Unterh. Gebäude, baul. Anlagen insges.                  | €/ ha LF | 24                   | 26      | 8,4   | 20     | 30      | 46,5  | 12      | 17      | 46,4   |        |
| 5720                                                                                                | Unterh. techn. Anlagen, Masch., PKW                          | €/ ha LF | 123                  | 133     | 7,6   | 106    | 116     | 9,9   | 105     | 123     | 16,8   |        |
| 5730                                                                                                | Betriebsversicherungen                                       | €/ ha LF | 51                   | 51      | 1,1   | 46     | 48      | 3,3   | 45      | 46      | 3,5    |        |
| 5740                                                                                                | Sonst. Betriebsaufwand                                       | €/ ha LF | 237                  | 250     | 5,6   | 248    | 256     | 3,2   | 230     | 239     | 3,8    |        |
| 5742                                                                                                | dar. Pacht für LuF                                           | €/ ha LF | 169                  | 164     | -2,7  | 173    | 176     | 1,3   | 140     | 148     | 5,6    |        |
| 5770                                                                                                | Zeitraumfremder Aufwand                                      | €/ ha LF | 6                    | 15      | 157,4 | 7      | 10      | 43,0  | 10      | 6       | -39,1  |        |
| 6000                                                                                                | Betriebsergebnis                                             | €/ ha LF | 100                  | 269     | 167,5 | 84     | 140     | 66,5  | 9       | -20     | -315,9 |        |
| 7000                                                                                                | Finanzergebnis                                               | €/ ha LF | -28                  | -21     | 26,4  | -30    | -28     | 6,6   | -50     | -53     | -6,6   |        |
| 7230                                                                                                | dar. Zinsaufwand                                             | €/ ha LF | 33                   | 30      | -8,0  | 46     | 46      | -1,7  | 59      | 61      | 3,8    |        |
| 7500                                                                                                | Ergebnis der gewöhnlichen Geschäftstätigkeit                 | €/ ha LF | 72                   | 248     | 243,5 | 54     | 112     | 107,2 | -41     | -73     | -77,9  |        |
| 7700                                                                                                | Steuerergebnis (Betriebliche Steuern insgesamt)              | €/ ha LF | 11                   | 42      | 270,3 | 12     | 34      | 193,9 | 10      | 8       | -2,10  |        |
| 9000                                                                                                | Gewinn / Jahresüberschuss                                    | €        | 59.697               | 325.602 | 445,4 | 26.892 | 131.904 | 390,5 | -73.426 | -88.813 | -2,10  |        |
| 9001                                                                                                | Gewinn / Jahresüberschuss                                    | €/ ha LF | 43                   | 236     | 453,6 | 20     | 99      | 395,2 | -68     | -83     | -2,18  |        |
| 9004                                                                                                | Ordentliches Ergebnis                                        | €/ ha LF | 26                   | 221     | na    | -14    | 67      | na    | -82     | -111    | -35,6  |        |
| 1130                                                                                                | Lohnansatz                                                   | €/ ha LF | 0                    | 0       | 0,0   | 0      | 0       | 0,0   | 0       | 0       | 0,0    |        |
| 9010                                                                                                | Zinsansatz für das Eigenkapital                              | €/ ha LF | 89                   | 94      | 5,1   | 97     | 99      | 2,9   | 55      | 55      | 0,2    |        |
| 9012                                                                                                | Pachtansatz für eigenen Boden                                | €/ ha LF | 208                  | 203     | -2,5  | 223    | 226     | 1,5   | 153     | 161     | 5,3    |        |
| 9071                                                                                                | Betriebseinkommen (Wertschöpfung)                            | €/ ha LF | 755                  | 986     | 30,6  | 644    | 750     | 16,5  | 496     | 485     | -2,2   |        |
| 9072                                                                                                | Betriebseinkommensrate (Wertschöpfung des Betriebes in v.H.) | %        | 32                   | 38      | 6,1   | 30     | 33      | 2,6   | 25      | 24      | -1,0   |        |
| 9031                                                                                                | Reinertrag                                                   | €/ ha LF | 59                   | 251     | 327,4 | 31     | 112     | 257,4 | -24     | -51     | -111,8 |        |
| 9032                                                                                                | Reinertrag des pacht- u. schuldenfreien Betriebes            | €/ ha LF | 200                  | 388     | 94,0  | 174    | 253     | 45,6  | 94      | 78      | -17,7  |        |
| 9022                                                                                                | Gesamtarbeitsertrag                                          | €/ AK    | 26.483               | 38.555  | 45,6  | 23.394 | 30.522  | 30,5  | 19.099  | 17.724  | -7,2   |        |
| 9063                                                                                                | Arbeitsertrag                                                | €/ nAK   | 0                    | 0       | 0,0   | 0      | 0       | 0,0   | 0       | 0       | 0,0    |        |
| 9051                                                                                                | Unternehmergeinn (ordentlich)                                | €/ AK    | -3.393               | 6.762   | 299,3 | -7.218 | -2.127  | 70,5  | -9.936  | -12.270 | -23,5  |        |
| 9051                                                                                                | Unternehmergeinn (ordentlich)                                | €/ ha LF | -63                  | 127     | 301,7 | -111   | -32     | 70,8  | -137    | -167    | -21,3  |        |
| 9102                                                                                                | Umsatzrentabilität                                           | %        | 1                    | 6       | 5,0   | -1     | 1       | 1,8   | -4      | -5      | -1,2   |        |
| 9120                                                                                                | Gesamtkapitalrendite                                         | %        | 1                    | 5       | 3,9   | 1      | 2       | 1,6   | -1      | -1      | -0,6   |        |
| 9131                                                                                                | Eigenkapitalrentabilität (ohne Boden)                        | %        | -1                   | 11      | 12,2  | -4     | 1       | 5,9   | -11     | -14     | -2,7   |        |
| 9141                                                                                                | Nettorentabilität                                            | %        | 29                   | 235     | 205,9 | -15    | 67      | 82,2  | -148    | -201    | -52,4  |        |
| 9221                                                                                                | Cash Flow I                                                  | €/ ha LF | 288                  | 429     | 49,0  | 259    | 324     | 25,1  | 159     | 165     | 4,2    |        |
| 9222                                                                                                | Cash Flow II                                                 | €/ ha LF | 288                  | 429     | 49,0  | 259    | 324     | 25,1  | 159     | 165     | 4,2    |        |
| 9223                                                                                                | Cash Flow III                                                | €/ ha LF | 38                   | 211     | 456,8 | -7     | 68      | na    | -92     | -95     | -3,0   |        |
| 9200                                                                                                | Liquidität 1. Grades                                         | %        | 89                   | 116     | 27,6  | 70     | 68      | -2,5  | 35      | 25      | -10,1  |        |
| 9240                                                                                                | Kapitaldienst (Zinsen + Tilgung)                             | €/ ha LF | 282                  | 248     | -12,2 | 312    | 301     | -3,6  | 309     | 321     | 3,9    |        |
| 9231                                                                                                | Kapitaldienstgrenze langfristig                              | €/ ha    | 55                   | 218     | 294,9 | 36     | 98      | 170,9 | -23     | -44     | -93,6  |        |
| 9232                                                                                                | Kapitaldienstgrenze mittelfristig                            | €/ ha    | 108                  | 266     | 145,6 | 95     | 155     | 62,7  | 20      | -2      | -107,8 |        |
| 9233                                                                                                | Kapitaldienstgrenze kurzfristig                              | €/ ha    | 278                  | 445     | 59,8  | 268    | 332     | 23,9  | 187     | 177     | -5,4   |        |
| 9290                                                                                                | Anlagendeckung                                               | %        | 94                   | 98      | 3,6   | 87     | 87      | -0,2  | 61      | 56      | -4,4   |        |
| 9270                                                                                                | Eigenkapitalquote                                            | %        | 63                   | 65      | 1,8   | 61     | 61      | -0,1  | 43      | 41      | -2,3   |        |
| 9230                                                                                                | Veränderung Eigenkapital (lt. Bilanz)                        | €/ ha LF | 52                   | 196     | 276,7 | 11     | 57      | 401,2 | -72     | -84     | -17,4  |        |
| 9236                                                                                                | ber. Eigenkapitalveränderung (lt. Bilanz)                    | €/ ha LF | 0                    | 0       | 0,0   | 0      | 0       | 0,0   | 0       | 0       | 0,0    |        |
| 4360                                                                                                | Nebenbetriebe/Handel/Dienstleistungen                        | €/ ha LF | 225                  | 245     | 8,9   | 212    | 226     | 6,6   | 271     | 266     | -2,0   |        |
| 4368                                                                                                | dar. Lohnarbeit/Masch.-Miete                                 | €/ ha LF | 15                   | 15      | -1,6  | 27     | 31      | 15,7  | 31      | 47      | 47,8   |        |
| 4400                                                                                                | Bestandsveränderungen                                        | €/ ha LF | -35                  | -26     | 26,5  | -11    | -15     | -33,4 | -17     | -36     | -111,7 |        |
| 4500                                                                                                | sonst. betriebl. Erträge                                     | €/ ha LF | 429                  | 495     | 15,3  | 444    | 474     | 6,8   | 432     | 474     | 9,8    |        |
| 4510                                                                                                | dar. Zulagen/Zuschüsse                                       | €/ ha LF | 350                  | 370     | 5,7   | 359    | 359     | 0,1   | 380     | 381     | 0,2    |        |
| 4520                                                                                                | dar. Aufwandsbez. Zahlungen                                  | €/ ha LF | 26                   | 34      | 29,6  | 28     | 32      | 14,2  | 28      | 34      | 22,1   |        |
| 4530                                                                                                | Invest.-Zulagen u.-Zuschüsse, Zinszusch.                     | €/ ha LF | 0                    | 8       | na    | 2      | 5       | 111,5 | 4       | 4       | 8,1    |        |
| 4600                                                                                                | dar. produktbezogene Zahlungen                               | €/ ha LF | 6                    | 11      | 75,5  | 6      | 8       | 38,0  | 5       | 3       | -45,1  |        |
| 4660                                                                                                | dar. betriebsbezogene Zahlungen                              | €/ ha LF | 318                  | 325     | 2,4   | 325    | 319     | -1,8  | 346     | 343     | -0,9   |        |
| 4655                                                                                                | Entkoppelte Betriebsprämie                                   | €/ ha LF | 279                  | 277     | -1,0  | 278    | 275     | -0,8  | 279     | 274     | -1,7   |        |
| 4680                                                                                                | Ausgleichszulage                                             | €/ ha LF | 12                   | 12      | 0,4   | 10     | 11      | 5,8   | 17      | 20      | 17,5   |        |
| 4690                                                                                                | Prämien umweltg. Agrarverz.                                  | €/ ha LF | 23                   | 26      | 14,2  | 25     | 29      | 13,8  | 45      | 48      | 6,2    |        |
| 4900                                                                                                | Zeitraumfremder Ertrag                                       | €/ ha LF | 26                   | 33      | 28,7  | 36     | 35      | -4,0  | 24      | 31      | 30,5   |        |
| 5000                                                                                                | Betriebliche Aufwendungen insges.                            | €/ ha LF | 2.321                | 2.384   | 2,7   | 2.098  | 2.176   | 3,7   | 1.970   | 2.037   | 3,4    |        |
| 5100                                                                                                | dar. Materialaufwand                                         | €/ ha LF | 1.099                | 1.080   | -1,7  | 963    | 978     | 1,5   | 945     | 964     | 2,0    |        |
| 5110                                                                                                | dar. Pflanzproduktion                                        | €/ ha LF | 314                  | 300     | -4,6  | 317    | 304     | -4,2  | 277     | 260     | -6,1   |        |
| 5111                                                                                                | dar. Saat- und Pflanzgut                                     | €/ ha LF | 82                   | 80      | -2,8  | 71     | 72      | 1,5   | 69      | 65      | -5,7   |        |
| 5112                                                                                                | Düngemittel                                                  | €/ ha LF | 110                  | 97      | -12,1 | 119    | 104     | -12,1 | 104     | 94      | -10,2  |        |
| 5113                                                                                                | Pflanzenschutz                                               | €/ ha LF | 97                   | 93      | -3,7  | 101    | 98      | -2,8  | 85      | 84      | -0,1   |        |
| 5210                                                                                                | dar. Tierproduktion                                          | €/ ha LF | 482                  | 482     | 0,0   | 373    | 388     | 3,9   | 368     | 383     | 4,3    |        |
| 5211                                                                                                | dar. Tierzukaufe                                             | €/ ha LF | 15                   | 16      | 11,6  | 43     | 47      | 9,6   | 100     | 106     | 5,6    |        |
| 5280                                                                                                | Futtermittel                                                 | €/ ha LF | 340                  | 334     | -1,8  | 247    | 250     | 1,5   | 217     | 220     | 1,4    |        |
| 5291                                                                                                | Tierarzt, Besamung                                           | €/ ha LF | 78                   | 77      | -0,4  | 45     | 47      | 2,9   | 26      | 29      | 11,2   |        |
| 5330                                                                                                | Handel, Dienstl. Nebenbetriebe                               | €/ ha LF | 44                   | 43      | -1,6  | 45     | 43      | -3,8  | 82      | 83      | 1,0    |        |
| 5350                                                                                                | Sonstiger Materialaufwand                                    | €/ ha LF | 257                  | 259     | 0,5   | 227    | 244     | 7,7   | 215     | 239     | 11,4   |        |
| 5351                                                                                                | dar. Heizmaterial, Strom, Wasser                             | €/ ha LF | 71                   | 68      | -4,4  | 49     | 51      | 3,5   | 41      | 42      | 0,4    |        |
| 5355                                                                                                | Treib- und Schmierstoffe                                     | €/ ha LF | 115                  | 119     | 3,4   | 106    | 114     | 7,8   | 101     | 112     | 10,4   |        |
| 5357                                                                                                | Lohnarbeit, Maschinenmiete                                   | €/ ha LF | 42                   | 46      | 9,0   | 43     | 46      | 6,0   | 59      | 73      | 22,8   |        |
| 5500                                                                                                | Personaufwand                                                | €/ ha LF | 555                  | 598     | 7,7   | 470    |         |       |         |         |        |        |

| 21. Entwicklung identischer Ackerbaubetriebe (2 Jahre)<br>nach Rechtsform WJ 2016/17 - WJ 2017/18 |                   |                                                    |               | Nebenerwerb |       |        | EU    |       |        | GbR   |       |        | JP    |       |        |       |
|---------------------------------------------------------------------------------------------------|-------------------|----------------------------------------------------|---------------|-------------|-------|--------|-------|-------|--------|-------|-------|--------|-------|-------|--------|-------|
| Rubrik                                                                                            | KZ-Nr.            | Kennwerte                                          | Einheit       | 16/17       | 17/18 | Abw. % | 16/17 | 17/18 | Abw. % | 16/17 | 17/18 | Abw. % | 16/17 | 17/18 | Abw. % |       |
|                                                                                                   |                   |                                                    |               | 27          | 27    | 27     | 140   | 140   | 140    | 43    | 43    | 43     | 21    | 21    | 21     |       |
| Flächen                                                                                           | 1006              | Wirtschaftliche Betriebsgröße in SO                | TEUR          | 57          | 62    | 8,7    | 344   | 356   | 3,6    | 560   | 565   | 0,9    | 2.062 | 1.909 | -7,4   |       |
|                                                                                                   | 1056              | Ertragsmeßzahl                                     | EMZ/ar        | 44          | 44    | 0,0    | 55    | 55    | -0,2   | 54    | 54    | -0,4   | 52    | 54    | 3,5    |       |
|                                                                                                   | 1030              | Landw. genutzte Fläche                             | ha            | 55          | 55    | 1,3    | 280   | 278   | -0,6   | 429   | 433   | 0,9    | 1.326 | 1.312 | -1,1   |       |
|                                                                                                   | 1150              | dar. Ackerfläche                                   | % der LF      | 85          | 84    | -1,0   | 93    | 93    | -0,1   | 91    | 91    | 0,0    | 92    | 91    | -0,4   |       |
|                                                                                                   | 1182              | Hauptfutterfläche je RGV                           | ar/ RGV       | 241         | 208   | -13,8  | 231   | 245   | 6,1    | 272   | 283   | 4,2    | 222   | 244   | 9,8    |       |
|                                                                                                   | 1033              | Nettopachtfläche                                   | % der LF      | 61          | 60    | -0,2   | 63    | 62    | -0,9   | 67    | 66    | -1,1   | 73    | 72    | -1,1   |       |
|                                                                                                   | 5765              | Pachtpreis/ha Pachtfläche                          | €/ ha         | 216         | 224   | 4,0    | 298   | 311   | 4,4    | 304   | 306   | 0,7    | 289   | 285   | -1,4   |       |
| Arbeitskräfte                                                                                     | 1114              | Arbeitskräftebesatz                                | AK/ 100 ha LF | 1,03        | 0,99  | -3,9   | 0,76  | 0,75  | -0,7   | 0,88  | 0,89  | 1,0    | 0,98  | 0,98  | -0,2   |       |
|                                                                                                   | 1110              | Arbeitskräfte                                      | AK            | 0,56        | 0,55  | -2,6   | 2,12  | 2,09  | -1,2   | 3,76  | 3,83  | 1,9    | 13,01 | 12,85 | -1,2   |       |
|                                                                                                   | 1120              | dar. nicht entlohnte AK                            | nAK           | 0,54        | 0,53  | -1,3   | 1,24  | 1,22  | -1,5   | 2,01  | 2,09  | 4,4    | 0,00  | 0,00  | 0,0    |       |
| Anbau-<br>verhältnisse                                                                            | 1210              | Getreide ohne Kömermais                            | % AF          | 54,66       | 57,72 | 3,1    | 60,92 | 60,50 | -0,4   | 58,09 | 57,56 | -0,5   | 54,86 | 59,21 | 4,4    |       |
|                                                                                                   | 1201              | Kömermais                                          | % AF          | 5,86        | 3,85  | -2,0   | 0,72  | 0,71  | 0,0    | 1,02  | 0,95  | -0,1   | 1,26  | 1,42  | 0,2    |       |
|                                                                                                   | 1235              | Ölrüchte                                           | % AF          | 14,38       | 18,21 | 3,8    | 21,73 | 20,30 | -1,4   | 21,39 | 19,54 | -1,9   | 20,45 | 15,87 | -4,6   |       |
|                                                                                                   | 1237              | dar. Winterraps                                    | % AF          | 12,34       | 17,29 | 5,0    | 21,33 | 20,01 | -1,3   | 21,27 | 19,33 | -1,9   | 20,17 | 15,40 | -4,8   |       |
|                                                                                                   | 1231              | Hülsenfrüchte                                      | % AF          | 4,71        | 2,72  | -2,0   | 3,69  | 3,77  | 0,1    | 4,19  | 3,78  | -0,4   | 2,77  | 3,19  | 0,4    |       |
|                                                                                                   | 1250              | Zuckerrüben                                        | % AF          | 1,30        | 0,91  | -0,4   | 3,50  | 5,23  | 1,7    | 3,87  | 5,41  | 1,5    | 4,35  | 5,73  | 1,4    |       |
|                                                                                                   | 1271              | Silomais                                           | % AF          | 0,55        | 0,00  | na     | 1,03  | 0,92  | -0,1   | 2,51  | 1,69  | -0,8   | 5,20  | 4,12  | -1,1   |       |
|                                                                                                   | 1280              | Stilllegung einschl. NaWaRo                        | % AF          | 3,69        | 3,07  | -0,6   | 2,63  | 2,70  | 0,1    | 2,05  | 2,06  | 0,0    | 1,74  | 1,56  | -0,2   |       |
| Erträge<br>(Erntefläche)                                                                          | 1411              | Getreide ohne Kömermais                            | dt/ ha        | 65,0        | 56,1  | -13,7  | 79,1  | 68,9  | -12,8  | 78,0  | 66,9  | -14,2  | 76,9  | 63,5  | -17,4  |       |
|                                                                                                   | 1420              | dar. Weizen                                        | dt/ ha        | 7,17        | 60,5  | -15,6  | 84,5  | 72,4  | -14,4  | 81,8  | 69,9  | -14,6  | 81,3  | 68,6  | -15,6  |       |
|                                                                                                   | 1433              | Roggen                                             | dt/ ha        | 45,6        | 39,2  | -14,0  | 59,6  | 52,7  | -11,6  | 53,9  | 43,2  | -19,8  | 56,8  | 39,5  | -30,5  |       |
|                                                                                                   | 1425              | Gerste                                             | dt/ ha        | 70,2        | 61,4  | -12,6  | 75,9  | 67,6  | -10,8  | 78,4  | 66,9  | -14,7  | 74,3  | 59,5  | -20,0  |       |
|                                                                                                   | 1434              | Triticale                                          | dt/ ha        | 53,8        | 53,8  | 0,0    | 52,0  | 51,3  | -1,3   | 63,8  | 58,6  | -8,2   | 59,8  | 41,9  | -29,9  |       |
|                                                                                                   | 1441              | Kömermais                                          | dt/ ha        | 61,0        | 64,1  | 5,2    | 78,0  | 89,0  | 14,1   | 76,8  | 78,1  | 1,7    | 82,0  | 98,5  | 20,1   |       |
|                                                                                                   | 1466              | Winterraps                                         | dt/ ha        | 32,6        | 28,9  | -11,4  | 38,0  | 30,1  | -20,8  | 37,2  | 31,6  | -15,2  | 37,8  | 26,3  | -30,4  |       |
|                                                                                                   | 1473              | Zuckerrüben                                        | dt/ ha        | 404         | 712   | 76,2   | 660   | 749   | 13,5   | 649   | 744   | 14,6   | 654   | 708   | 8,4    |       |
| Erlöse<br>(pflanzl.)                                                                              | 1511              | Getreide ohne Kömermais                            | €/ dt         | 13,5        | 14,6  | 8,0    | 14,7  | 15,0  | 2,5    | 14,7  | 15,3  | 4,1    | 14,6  | 15,2  | 4,4    |       |
|                                                                                                   | 1520              | dar. Weizen                                        | €/ dt         | 14,5        | 15,2  | 4,8    | 15,5  | 15,6  | 1,1    | 15,6  | 16,0  | 2,5    | 15,4  | 15,8  | 2,6    |       |
|                                                                                                   | 1533              | Roggen                                             | €/ dt         | 12,0        | 14,1  | 17,9   | 13,0  | 13,1  | 0,9    | 12,4  | 13,5  | 9,3    | 12,6  | 13,6  | 7,7    |       |
|                                                                                                   | 1525              | Gerste                                             | €/ dt         | 11,9        | 13,5  | 14,0   | 12,6  | 13,7  | 9,1    | 12,7  | 13,8  | 8,7    | 12,3  | 13,6  | 10,9   |       |
|                                                                                                   | 1534              | Triticale                                          | €/ dt         | 12,4        | 13,3  | 8,1    | 14,0  | 14,0  | -0,7   | 13,0  | 14,2  | 9,8    | 13,0  | 14,5  | 11,9   |       |
|                                                                                                   | 1541              | Kömermais                                          | €/ dt         | 14,9        | 15,9  | 6,5    | 13,3  | 11,5  | -13,4  | 15,7  | 12,9  | -17,4  | 14,9  | 14,1  | -5,5   |       |
|                                                                                                   | 1566              | Winterraps                                         | €/ dt         | 36,7        | 37,6  | 2,5    | 37,5  | 36,8  | -2,0   | 38,0  | 37,5  | -1,2   | 36,8  | 37,2  | 0,9    |       |
|                                                                                                   | 1573              | Zuckerrüben                                        | €/ dt         | 3,36        | 2,49  | -25,7  | 3,48  | 2,75  | -20,8  | 3,37  | 2,82  | -16,2  | 3,35  | 2,89  | -13,9  |       |
| Viehbestand                                                                                       | 1300              | Viehbesatz                                         | VE/ 100 ha LF | 6,9         | 7,6   | 10,3   | 4,0   | 3,9   | -4,6   | 6,5   | 7,7   | 17,8   | 16,4  | 14,9  | -9,3   |       |
|                                                                                                   | 1330              | dar. Rindvieh insges.                              | VE/ 100 ha LF | 6,4         | 7,0   | 9,4    | 3,7   | 3,6   | -2,6   | 4,6   | 4,0   | -11,9  | 6,7   | 5,4   | -19,8  |       |
|                                                                                                   | 1335              | dar. Milchkuhe                                     | Stück         | 0,0         | 0,0   | 0,0    | 0,6   | 0,6   | -12,1  | 0,2   | 0,0   | na     | 16,0  | 0,0   | na     |       |
|                                                                                                   | 1336              | dar. Mutter- und Ammenkuhe                         | VE/ 100 ha LF | 4,1         | 4,3   | 4,4    | 1,9   | 2,0   | 4,8    | 1,7   | 1,9   | 10,9   | 1,8   | 1,8   | 1,3    |       |
|                                                                                                   | 1350              | Schweine insges.                                   | VE/ 100 ha LF | 0,1         | 0,1   | -6,8   | 0,2   | 0,1   | -48,9  | 0,0   | 0,0   | 0,0    | 2,4   | 2,4   | 0,9    |       |
|                                                                                                   | 1352              | dar. Zuchtsauen                                    | Stück         | 0,0         | 0,0   | 0,0    | 0,2   | 0,2   | 6,3    | 0,0   | 0,0   | 0,0    | 0,0   | 0,0   | 0,0    |       |
| Leistungen/<br>Erlöse<br>(tierisch)                                                               | 1601              | geborene Kälber je Kuh                             | Stück/ Kuh    | 0,81        | 1,01  | 25,3   | 1,01  | 0,96  | -4,5   | 1,00  | 0,91  | -9,1   | 1,02  | 1,01  | -1,2   |       |
|                                                                                                   | 1631              | Milchleistung                                      | kg/ Kuh       | 0           | 0     | 0,0    | na    | na    | 15,5   | na    | 0     | na     | na    | 0     | na     |       |
|                                                                                                   | 6631              | Milch Verkaufserlös                                | €/ kg         | 0,00        | 0,00  | 0,0    | na    | na    | 18,5   | na    | 0,00  | na     | na    | 0,00  | na     |       |
|                                                                                                   | 1612              | Aufzuchtleistung je Zuchtsau                       | Stück/ Sau    | 0,0         | 0,0   | 0,0    | 12,0  | 12,6  | 4,2    | 0,0   | 0,0   | 0,0    | 0,0   | 0,0   | 0,0    |       |
|                                                                                                   | 6641              | Verkaufserlös Ferkel und Läufer                    | €/ Stück      | 0           | 0     | 0,0    | 25    | 21    | -14,5  | 0     | 0     | 0      | 0     | 79    | 66     | -15,6 |
|                                                                                                   | 1751              | Verkaufte Mastschweine (über 50 kg)                | Stück         | 0           | 0     | 0,0    | 3     | 1     | -72,8  | 0     | 0     | 0,0    | 307   | 306   | -0,1   |       |
|                                                                                                   | 6651              | Verkaufserlös Mastschweine                         | €/ Stück      | 0           | 0     | 0,0    | 172   | 187   | 8,8    | 0     | 0     | 0,0    | 174   | 185   | 6,3    |       |
|                                                                                                   | 6651              | Verkaufserlös Mastschweine                         | €/ Stück      | 0           | 0     | 0,0    | 172   | 187   | 8,8    | 0     | 0     | 0,0    | 174   | 185   | 6,3    |       |
| Bilanz<br>Schluss-<br>bilanz<br>Aktiva                                                            | 2000              | Bilanzvermögen Aktiva Schlussbilanz                | €/ ha LF      | 4.244       | 4.278 | 0,8    | 4.322 | 4.430 | 2,5    | 4.185 | 4.104 | -1,9   | 5.143 | 5.281 | 2,7    |       |
|                                                                                                   | 2020              | dar. Anlagevermögen ohne Tiere insges.             | €/ ha LF      | 3.486       | 3.481 | -0,2   | 3.727 | 3.787 | 1,6    | 3.576 | 3.557 | -0,5   | 3.659 | 3.824 | 4,5    |       |
|                                                                                                   | 2111              | dar. Boden                                         | €/ ha LF      | 2.425       | 2.415 | -0,4   | 2.601 | 2.742 | 5,4    | 2.553 | 2.548 | -0,2   | 2.596 | 2.763 | 6,4    |       |
|                                                                                                   | 2115              | Baul. Anlagen, Gebäude insg.                       | €/ ha LF      | 167         | 152   | -9,0   | 221   | 206   | -6,7   | 174   | 157   | -9,8   | 220   | 206   | -6,1   |       |
|                                                                                                   | 2140              | techn. Anl./Masch.u.and. Anlag.                    | €/ ha LF      | 596         | 621   | 4,2    | 800   | 740   | -7,5   | 624   | 614   | -1,5   | 716   | 680   | -5,0   |       |
|                                                                                                   | 2200              | Finanzanlagen                                      | €/ ha LF      | 25          | 25    | 0,0    | 62    | 60    | -2,1   | 175   | 183   | 4,7    | 121   | 150   | 24,4   |       |
|                                                                                                   | 2210              | Anteile/ Ausleihen/ Beteiligungen                  | €/ ha LF      | 25          | 24    | -0,4   | 54    | 54    | 0,4    | 145   | 141   | -3,1   | 113   | 143   | 26,5   |       |
|                                                                                                   | 2300              | Tiervermögen                                       | €/ ha LF      | 55          | 57    | 4,6    | 27    | 26    | -1,2   | 33    | 32    | -3,8   | 42    | 43    | 1,5    |       |
|                                                                                                   | 2320              | dar. Rindvieh                                      | €/ ha LF      | 49          | 51    | 3,6    | 25    | 25    | -0,9   | 31    | 31    | 0,4    | 35    | 35    | 0,0    |       |
|                                                                                                   | 2330              | Schweine                                           | €/ ha LF      | 0           | 0     | 0,0    | 0     | 0     | 0,0    | 0     | 0     | 0,0    | 3     | 3     | 7,7    |       |
|                                                                                                   | 2400              | Umlaufverm. o. Vieh                                | €/ ha LF      | 684         | 731   | 6,9    | 500   | 545   | 9,1    | 550   | 484   | -12,0  | 1.420 | 1.393 | -1,9   |       |
|                                                                                                   | 2410              | dar. Vorräte                                       | €/ ha LF      | 357         | 349   | -2,2   | 265   | 260   | -1,9   | 248   | 241   | -2,7   | 508   | 494   | -2,8   |       |
| 2412                                                                                              | dar. Feldinventar | €/ ha LF                                           | 350           | 341         | -2,6  | 248    | 241   | -3,1  | 230    | 225   | -2,1  | 421    | 399   | -5,2  |        |       |
| 2420                                                                                              | Finanzvermögen    | €/ ha LF                                           | 327           | 381         | 16,7  | 235    | 285   | 21,4  | 303    | 243   | -19,7 | 911    | 899   | -1,3  |        |       |
| Bilanz<br>Schluss-<br>bilanz<br>Passiva                                                           | 9041              | Eigenkapital                                       | €/ ha LF      | 3.598       | 3.632 | 0,9    | 2.423 | 2.516 | 3,9    | 2.519 | 2.427 | -3,7   | 3.498 | 3.571 | 2,1    |       |
|                                                                                                   | 3140              | Sonderposten mit Rücklagenanteil                   | €/ ha LF      | 0           | 0     | 0,0    | 59    | 54    | -9,0   | 19    | 19    | 0,0    | 14    | 13    | -11,9  |       |
|                                                                                                   | 9042              | Fremdkapital                                       | €/ ha LF      | 639         | 647   | 1,3    | 1.855 | 1.865 | 0,6    | 1.667 | 1.673 | 0,4    | 1.645 | 1.710 | 4,0    |       |
|                                                                                                   | 3500              | dar. Verbindlichkeiten insges.                     | €/ ha LF      | 573         | 585   | 2,1    | 1.732 | 1.741 | 0,5    | 1.574 | 1.577 | 0,2    | 1.473 | 1.536 | 4,3    |       |
|                                                                                                   | 3510              | dar. gegenüber Kreditinstituten                    | €/ ha LF      | 347         | 386   | 11,2   | 1.505 | 1.472 | -2,2   | 1.384 | 1.401 | 1,2    | 1.214 | 1.246 | 2,7    |       |
|                                                                                                   | 3513              | dar. Verbindlichkeiten <= 1Jahr                    | €/ ha LF      | 6           | 2     | -65,1  | 434   | 374   | -13,9  | 533   | 774   | 45,0   | 180   | 263   | 45,7   |       |
|                                                                                                   | 3521              | aus Lieferungen/Leistungen                         | €/ ha LF      | 137         | 140   | 2,0    | 175   | 189   | 7,7    | 133   | 132   | -1,0   | 95    | 137   | 44,1   |       |
|                                                                                                   | 3540              | ggü. verb. u. beteiligten Untern. sowie Gesellsch. | €/ ha LF      | 0           | 0     | 0,0    | 7     | 13    | 78,6   | 8     | 7     | -0,9   | 63    | 71    | 12,6   |       |
| Investitionen                                                                                     | 8300              | Bruttoinvestitionen                                | €/ ha LF      | 171         | 210   | 22,6   | 288   | 220   | -23,8  | 220   | 229   | 4,2    | 383   | 280   | -27,0  |       |
|                                                                                                   | 8231              | dar. Boden                                         | €/ ha LF      | 0           | 0     | 0,0    | 42    | 86    | 104,3  | 45    | 41    | -9,4   | 133   | 133   | -37,9  |       |
|                                                                                                   | 8232              | Wirtschaftsgeb., baul. Anlagen                     | €/ ha LF      | 0           | 0     | 0,0    | 3     | 1     | -33,3  | 2     | 1     | -33,3  | 8     | 1     | -85,4  |       |
|                                                                                                   | 8240              | techn. Anl./Maschinen u.a. Anlagen                 | €/ ha LF      | 141         | 206   | 46,3   | 182   | 114   | -37,3  | 143   | 132   | -7,7   | 143   | 110   | -23,6  |       |
|                                                                                                   | 2800              | Veränd. Tiervermögen                               | €/ ha LF      | 0           | 3     | na     | -1    | 0     | na     | -6    | -1    | 91,6   | -14   | 0     | na     |       |
|                                                                                                   | 8400              | Nettoinvestitionen                                 | €/ ha LF      | 10          | 22    | 13,4   | 107   | 0     | na     | 34    | 62    | 81,5   | 203   | 91    | -55,3  |       |
|                                                                                                   | 9280              | Anlagenintensität                                  | %             | 19          | 19    | 0,0    | 26    | 23    | -2,5   | 24    | 24    | 0,1    | 21    | 20    | -0,5   |       |
|                                                                                                   | 9314              | Nettoverbindlichkeiten                             | €/ ha LF      | 246         | 204   | -17,3  | 1.497 | 1.455 | -2,8   | 1.271 | 1.333 | 4,9    | 561   | 637   | 13,4   |       |
| Finanzierung                                                                                      | 3880              | Veränd. Nettoverbindlichkeiten insgesamt           | €/ ha LF      | 26          | -57   | -321,6 | 9     | -40   | na     | -14   | 86    | na     | 206   | 77    | -62,7  |       |
|                                                                                                   | 2920              | Veränd. Finanzvermögen                             | €/ ha LF      |             |       |        |       |       |        |       |       |        |       |       |        |       |

| noch 21. Entwicklung identischer Ackerbaubetriebe (2 Jahre) nach Rechtsform WJ 2016/17 - WJ 2017/18 |                                                              |          |                                 | Nebenerwerb |         |        | EU     |         |        | Gbr     |         |        | JP     |         |        |
|-----------------------------------------------------------------------------------------------------|--------------------------------------------------------------|----------|---------------------------------|-------------|---------|--------|--------|---------|--------|---------|---------|--------|--------|---------|--------|
| KZ-Nr.                                                                                              | Kennwerte                                                    | Einheit  | Rubrik                          | 16/17       | 17/18   | Abw. % | 16/17  | 17/18   | Abw. % | 16/17   | 17/18   | Abw. % | 16/17  | 17/18   | Abw. % |
| 4000                                                                                                | Betriebliche Erträge insgesamt                               | €/ ha LF | Betriebliche Erträge            | 1135        | 1232    | 8,5    | 1606   | 1506    | -6,3   | 1596    | 1547    | -3,1   | 1743   | 1715    | -1,6   |
| 4100                                                                                                | dar. Umsatzerlöse ldw. Pflanzenproduktion                    | €/ ha LF |                                 | 702         | 748     | 6,5    | 1113   | 1012    | -9,1   | 1097    | 1010    | -8,0   | 1076   | 972     | -9,7   |
| 4112                                                                                                | dar. Getreide ohne Körnermais                                | €/ ha LF |                                 | 385         | 398     | 3,2    | 649    | 587     | -9,6   | 611     | 539     | -11,7  | 560    | 535     | -4,6   |
| 4111                                                                                                | Körnermais                                                   | €/ ha LF |                                 | 43          | 33      | -23,2  | 7      | 7       | -0,6   | 11      | 9       | -2,10  | 14     | 19      | 32,4   |
| 4120                                                                                                | Hülsenfr., Öfl., Faserpfl.                                   | €/ ha LF |                                 | 152         | 179     | 17,9   | 310    | 234     | -24,5  | 303     | 236     | -22,3  | 277    | 160     | -42,4  |
| 4140                                                                                                | Zuckerrüben                                                  | €/ ha LF |                                 | 14          | 14      | -4,1   | 74     | 102     | 37,3   | 77      | 104     | 35,0   | 87     | 111     | 28,1   |
| 4200                                                                                                | Umsatzerlöse Tierproduktion                                  | €/ ha LF |                                 | 27          | 26      | -3,5   | 28     | 31      | 7,5    | 64      | 70      | 9,1    | 157    | 137     | -12,7  |
| 4220                                                                                                | dar. Rinder                                                  | €/ ha LF |                                 | 24          | 22      | -4,9   | 17     | 19      | 11,8   | 31      | 23      | -25,7  | 41     | 33      | -19,1  |
| 4230                                                                                                | Milch                                                        | €/ ha LF |                                 | 0           | 0       | 0,0    | 6      | 7       | 2,11   | 1       | 0       | na     | 25     | 0       | na     |
| 4240                                                                                                | Schweine                                                     | €/ ha LF |                                 | 2           | 2       | -1,6   | 2      | 1       | -63,6  | 0       | 0       | 0,0    | 40     | 39      | -4,2   |
| 4360                                                                                                | Nebenbetriebe/Handel /Dienstleistungen                       | €/ ha LF |                                 | 39          | 41      | 5,6    | 58     | 63      | 8,4    | 66      | 61      | -8,7   | 162    | 185     | 13,9   |
| 4368                                                                                                | dar. Lohnarbeit/Masch.-Miete                                 | €/ ha LF |                                 | 9           | 11      | 15,0   | 29     | 32      | 8,6    | 21      | 23      | 9,3    | 18     | 24      | 35,4   |
| 4400                                                                                                | Bestandsveränderungen                                        | €/ ha LF |                                 | 18          | -2      | -108,6 | 0      | -4      | na     | -8      | -2      | 73,2   | -16    | -23     | -46,6  |
| 4500                                                                                                | sonst. betriebl. Erträge                                     | €/ ha LF |                                 | 349         | 416     | 19,5   | 399    | 399     | 0,0    | 371     | 401     | 8,0    | 361    | 442     | 22,5   |
| 4510                                                                                                | dar. Zulagen/Zuschüsse                                       | €/ ha LF |                                 | 318         | 342     | 7,3    | 315    | 316     | 0,2    | 312     | 312     | 0,1    | 323    | 322     | -0,3   |
| 4520                                                                                                | dar. Aufwandsbez. Zahlungen                                  | €/ ha LF |                                 | 14          | 28      | 103,7  | 20     | 21      | 6,4    | 21      | 20      | -6,1   | 21     | 22      | 0,9    |
| 4530                                                                                                | Invest.-Zulagen u.-Zuschüsse, Zinszusch.                     | €/ ha LF |                                 | 0           | 13      | na     | 0      | 1       | na     | 0       | 0       | 0,0    | 1      | 0       | na     |
| 4600                                                                                                | dar. produktbezogene Zahlungen                               | €/ ha LF |                                 | 0           | 0       | 0,0    | 2      | 1       | -68,2  | 0       | 0       | 0,0    | 1      | 3       | 239,2  |
| 4660                                                                                                | dar. betriebsbezogene Zahlungen                              | €/ ha LF |                                 | 305         | 314     | 3,1    | 294    | 294     | 0,1    | 291     | 293     | 0,7    | 301    | 297     | -1,2   |
| 4655                                                                                                | Entkoppelte Betriebsprämie                                   | €/ ha LF |                                 | 294         | 298     | 1,4    | 280    | 279     | -0,5   | 275     | 271     | -1,4   | 276    | 270     | -1,9   |
| 4680                                                                                                | Ausgleichszulage                                             | €/ ha LF | 3                               | 4           | 9,3     | 3      | 3      | 5,0     | 6      | 5       | -6,3    | 3      | 3      | -0,9    |        |
| 4690                                                                                                | Prämien umweltg. Agrarierz.                                  | €/ ha LF | 7                               | 10          | 39,2    | 10     | 12     | 13,6    | 10     | 16      | 62,8    | 22     | 23     | 7,1     |        |
| 4900                                                                                                | Zeitraumfremder Ertrag                                       | €/ ha LF | 3                               | 13          | 419,7   | 48     | 38     | -20,1   | 27     | 22      | -19,5   | 19     | 45     | 136,0   |        |
| 5000                                                                                                | Betriebliche Aufwendungen insges.                            | €/ ha LF | Betriebliche Aufwendungen       | 1021        | 1032    | 1,0    | 1218   | 1202    | -1,3   | 1209    | 1216    | 0,6    | 1613   | 1615    | 0,1    |
| 5100                                                                                                | dar. Materialaufwand                                         | €/ ha LF |                                 | 532         | 498     | -6,3   | 552    | 536     | -2,9   | 558     | 557     | -0,2   | 684    | 675     | -1,4   |
| 5110                                                                                                | dar. Pflanzenproduktion                                      | €/ ha LF |                                 | 285         | 271     | -4,9   | 381    | 357     | -6,3   | 360     | 338     | -6,2   | 339    | 312     | -8,0   |
| 5111                                                                                                | dar. Saat- und Pflanzgut                                     | €/ ha LF |                                 | 61          | 66      | 8,2    | 69     | 72      | 4,0    | 68      | 73      | 6,3    | 76     | 71      | -5,8   |
| 5112                                                                                                | Düngemittel                                                  | €/ ha LF |                                 | 123         | 96      | -22,5  | 141    | 124     | -12,5  | 132     | 118     | -10,8  | 123    | 108     | -12,1  |
| 5113                                                                                                | Pflanzenschutz                                               | €/ ha LF |                                 | 92          | 92      | -0,2   | 143    | 137     | -4,3   | 140     | 127     | -9,6   | 128    | 122     | -4,1   |
| 5210                                                                                                | dar. Tierproduktion                                          | €/ ha LF |                                 | 7           | 10      | 43,3   | 8      | 8       | 6,5    | 27      | 36      | 31,7   | 91     | 94      | 3,5    |
| 5211                                                                                                | dar. Tierzukaufe                                             | €/ ha LF |                                 | 1           | 5       | na     | 1      | 2       | 62,8   | 9       | 12      | 37,9   | 34     | 42      | 22,6   |
| 5280                                                                                                | Futtermittel                                                 | €/ ha LF |                                 | 0           | 1       | na     | 3      | 3       | -5,1   | 13      | 19      | 47,9   | 45     | 44      | -3,7   |
| 5291                                                                                                | Tierarzt, Besamung                                           | €/ ha LF |                                 | 2           | 3       | 37,2   | 2      | 2       | -16,7  | 3       | 1       | -54,0  | 4      | 3       | -31,7  |
| 5330                                                                                                | Handel, Dienstl. Nebenbetriebe                               | €/ ha LF |                                 | 0           | 3       | na     | 1      | 0       | na     | 6       | 4       | -37,5  | 70     | 68      | -3,7   |
| 5350                                                                                                | Sonstiger Materialaufwand                                    | €/ ha LF |                                 | 239         | 212     | -11,5  | 160    | 169     | 5,7    | 165     | 178     | 8,1    | 184    | 202     | 9,8    |
| 5351                                                                                                | dar. Heizmaterial, Strom, Wasser                             | €/ ha LF |                                 | 8           | 6       | -18,6  | 8      | 8       | 0,7    | 9       | 9       | 0,8    | 25     | 22      | -10,0  |
| 5355                                                                                                | Treib- und Schmierstoffe                                     | €/ ha LF |                                 | 66          | 66      | 0,1    | 83     | 89      | 7,3    | 79      | 86      | 8,9    | 83     | 93      | 11,4   |
| 5357                                                                                                | Lohnarbeit, Maschinenmiete                                   | €/ ha LF |                                 | 166         | 140     | -15,7  | 69     | 73      | 4,7    | 77      | 84      | 8,3    | 59     | 47      | -19,9  |
| 5500                                                                                                | Personalaufwand                                              | €/ ha LF |                                 | 11          | 6       | -49,8  | 84     | 87      | 3,9    | 106     | 106     | -0,4   | 348    | 342     | -1,8   |
| 5600                                                                                                | Abschreibungen insges.                                       | €/ ha LF |                                 | 161         | 161     | -0,2   | 180    | 188     | 4,2    | 145     | 145     | 0,1    | 166    | 163     | -1,9   |
| 5635                                                                                                | dar. Afa Gebäude, baul. Anlagen                              | €/ ha LF |                                 | 13          | 13      | -3,2   | 22     | 21      | -2,5   | 17      | 16      | -3,4   | 25     | 20      | -20,0  |
| 5660                                                                                                | Afa techn. Anlagen, Maschinen, PKW                           | €/ ha LF |                                 | 147         | 146     | -0,4   | 158    | 166     | 5,1    | 127     | 128     | 0,5    | 139    | 141     | 1,6    |
| 5710                                                                                                | Unterhaltung insgesamt                                       | €/ ha LF |                                 | 59          | 78      | 32,6   | 88     | 87      | -0,9   | 73      | 75      | 2,5    | 89     | 99      | 11,3   |
| 5715                                                                                                | dar. Unterh. Gebäude, baul. Anlagen insges.                  | €/ ha LF | 13                              | 31          | 133,9   | 14     | 16     | 17,6    | 9      | 18      | 93,8    | 13     | 24     | 80,7    |        |
| 5720                                                                                                | Unterh. techn. Anlagen, Masch., PKW                          | €/ ha LF | 45                              | 46          | 3,9     | 74     | 71     | -4,3    | 63     | 56      | -11,1   | 76     | 75     | -0,9    |        |
| 5730                                                                                                | Betriebsversicherungen                                       | €/ ha LF | 44                              | 47          | 8,5     | 40     | 44     | 8,7     | 39     | 41      | 4,6     | 36     | 39     | 6,6     |        |
| 5740                                                                                                | Sonst. Betriebsaufwand                                       | €/ ha LF | 215                             | 218         | 1,4     | 251    | 255    | 1,3     | 278    | 278     | -0,1    | 284    | 287    | 1,1     |        |
| 5742                                                                                                | dar. Pacht für LuF                                           | €/ ha LF | 123                             | 129         | 4,8     | 193    | 200    | 3,9     | 210    | 211     | 0,2     | 222    | 216    | -2,6    |        |
| 5770                                                                                                | Zeitraumfremder Aufwand                                      | €/ ha LF | 0                               | 24          | na      | 23     | 6      | -75,4   | 10     | 15      | 45,6    | 4      | 9      | 109,5   |        |
| 6000                                                                                                | Betriebsergebnis                                             | €/ ha LF | Ergebnis                        | 114         | 200     | 76,0   | 388    | 304     | -21,8  | 389     | 331     | -14,9  | 130    | 101     | -22,6  |
| 7000                                                                                                | Finanzergebnis                                               | €/ ha LF |                                 | -13         | -9      | 34,5   | -40    | -36     | 9,2    | -34     | -28     | 16,5   | -1     | -6      | -458,9 |
| 7230                                                                                                | dar. Zinsaufwand                                             | €/ ha LF |                                 | 14          | 10      | -27,3  | 43     | 43      | 0,0    | 38      | 34      | -10,7  | 36     | 36      | -1,3   |
| 7500                                                                                                | Ergebnis der gewöhnlichen Geschäftstätigkeit                 | €/ ha LF |                                 | 101         | 192     | 90,4   | 348    | 267     | -23,2  | 355     | 303     | -14,8  | 129    | 95      | -26,5  |
| 7700                                                                                                | Steuerergebnis (Betriebliche Steuern insgesamt)              | €/ ha LF |                                 | 13          | 16      | 19,4   | 20     | 20      | 4,2    | 19      | 20      | 5,3    | 15     | 52      | 257,2  |
| 9000                                                                                                | Gewinn / Jahresüberschuss                                    | €        | Gewinn                          | 4.800       | 9.777   | 103,7  | 91.823 | 68.658  | -25,2  | 144.231 | 122.411 | -15,1  | 91.174 | 102.286 | 12,2   |
| 9001                                                                                                | Gewinn / Jahresüberschuss                                    | €/ ha LF |                                 | 88          | 176     | 101,0  | 328    | 247     | -24,8  | 336     | 283     | -15,9  | 69     | 78      | 13,4   |
| 9004                                                                                                | Ordentliches Ergebnis                                        | €/ ha LF |                                 | 78          | 181     | 133,1  | 302    | 213     | -29,5  | 316     | 273     | -13,5  | 40     | 30      | -23,2  |
| 1130                                                                                                | Lohnansatz                                                   | €/ ha LF | weitere Kenn-zende eigen- werte | 315         | 317     | 0,4    | 146    | 149     | 2,1    | 142     | 151     | 6,1    | 0      | 0       | 0,0    |
| 9010                                                                                                | Zinsansatz für das Eigenkapital                              | €/ ha LF |                                 | 108         | 112     | 3,7    | 133    | 140     | 5,5    | 128     | 135     | 4,8    | 112    | 114     | 1,5    |
| 9012                                                                                                | Pachtansatz für eigenen Boden                                | €/ ha LF |                                 | 161         | 170     | 5,2    | 325    | 339     | 4,3    | 340     | 353     | 3,6    | 303    | 302     | -0,2   |
| 9071                                                                                                | Betriebseinkommen (Wertschöpfung)                            | €/ ha LF | Rentabilität (ordentlich)       | 220         | 322     | 46,9   | 613    | 526     | -14,3  | 657     | 608     | -7,5   | 585    | 575     | -1,6   |
| 9072                                                                                                | Betriebseinkommensrate (Wertschöpfung des Betriebes in v.H.) | %        |                                 | 19          | 27      | 7,1    | 39     | 36      | -3,5   | 42      | 40      | -2,0   | 34     | 34      | 0,5    |
| 9031                                                                                                | Reinertrag                                                   | €/ ha LF |                                 | -224        | -125    | 43,9   | 199    | 107     | -46,1  | 211     | 156     | -26,2  | 75     | 66      | -12,5  |
| 9032                                                                                                | Reinertrag des pacht- u.schuldenfreien Betriebes             | €/ ha LF |                                 | -107        | 0       | na     | 384    | 290     | -24,4  | 408     | 351     | -14,0  | 237    | 233     | -1,4   |
| 9022                                                                                                | Gesamtarbeitsbeitrag                                         | €/ AK    |                                 | -1830       | 7.550   | na     | 33.321 | 21.917  | -36,4  | 33.510  | 27.612  | -17,6  | 28.113 | 26.422  | -6,0   |
| 9063                                                                                                | Arbeitsbeitrag                                               | €/ NAK   |                                 | -3.085      | 7.248   | 334,9  | 37.930 | 16.469  | -56,6  | 40.072  | 28.615  | -28,6  | 0      | 0       | 0,0    |
| 9051                                                                                                | Unternehmergewinn (ordentlich)                               | €/ AK    |                                 | -33.488     | -24.955 | 25,5   | 3.044  | -10.120 | -432,5 | 5.129   | -1.417  | -127,6 | -7.389 | -8.498  | -15,0  |
| 9051                                                                                                | Unternehmergewinn (ordentlich)                               | €/ ha LF |                                 | -346        | -247    | 28,4   | 23     | -76     | -430,2 | 45      | -13     | -127,9 | -73    | -83     | -48,8  |
| 9102                                                                                                | Umsatzrentabilität                                           | %        |                                 | -210        | -11,1   | 9,9    | 10,0   | 4,4     | -5,6   | 11,0    | 8,0     | -3,0   | 2,2    | -2,3    | -4,5   |
| 9120                                                                                                | Gesamtkapitalrendite                                         | %        |                                 | -5,3        | -2,9    | 2,3    | 4,6    | 2,4     | -2,2   | 5,0     | 3,8     | -1,3   | 1,5    | 1,3     | -0,2   |
| 9131                                                                                                | Eigenkapitalrentabilität (ohne Boden)                        | %        |                                 | -17,3       | -12,3   | 5,0    | 3,3    | -7,8    | -11,1  | 13,0    | 12,6    | -0,4   | -3,4   | -2,4    | -1,1   |
| 9141                                                                                                | Nettorrentabilität                                           | %        | 18,4                            | 42,3        | 23,9    | 108,3  | 73,7   | -34,6   | 116,6  | 95,6    | -21,0   | 35,3   | 26,7   | -8,6    |        |
| 9221                                                                                                | Cash Flow I                                                  | €/ ha LF | Liquidität                      | 226         | 333     | 47,1   | 530    | 451     | -14,9  | 503     | 439     | -12,8  | 254    | 231     | -9,1   |
| 9222                                                                                                | Cash Flow II                                                 | €/ ha LF |                                 | 129         | 254     | 96,8   | 305    | 263     | -13,6  | 458     | 385     | -15,9  | 254    | 231     | -9,1   |
| 9223                                                                                                | Cash Flow III                                                | €/ ha LF |                                 | 52          | 201     | 288,3  | 86     | 61      | -28,9  | 321     | 196     | -39,0  | 74     | 42      | -43,2  |
| 9200                                                                                                | Liquidität 1. Grades                                         | %        |                                 | 104         | 153     | 48,1   | 32     | 38      | 5,5    | 47      | 32      | -30,2  | 81     | 64      | -17,4  |
| 9240                                                                                                | Kapitaldienst (Zinsen + Tilgung)                             | €/ ha LF | Stabilität                      | 91          | 63      | -30,7  | 261    | 245     | -6,2   | 174     | 223     | 27,7   | 216    | 224     | 4,0    |
| 9231                                                                                                | Kapitaldienstgrenze langfristige                             | €/ ha    |                                 | -57         | 52      | 192,6  | 143    | 47      | -67,0  | 15      | -15     | -205,6 | 90     | 43      | -52,4  |
| 9232                                                                                                | Kapitaldienstgrenze mittelfristige                           | €/ ha    |                                 | -43         | 65      | 250,4  | 164    | 68      | -58,5  | 32      | 1       | -97,0  | 115    | 63      | -45,3  |
| 9233                                                                                                | Kapitaldienstgrenze kurzfristige                             | €/ ha    |                                 | 104         | 213     | 104,2  | 323    | 235     | -27,3  | 159     | 129     | -18,8  | 256    | 206     | -19,6  |
| 9290                                                                                                | Anlagendeckung                                               | %        |                                 | 103         | 104     | 1,1    | 65     | 67      | 3,1    | 70      | 68      | -2,2   | 96     | 93      | -2,2   |
| 9270                                                                                                | Eigenkapitalquote                                            | %        | 85                              | 85          | 0,1     | 56     | 57     | 1,8     | 60     | 59      | -1,1    | 68     | 68     | -0,4    |        |
| 9230                                                                                                | Veränderung Eigenkapital (lt. Bilanz)                        | €/ ha LF | -20                             | 80          | na      | 93     | 43     | -54,3   | 49     | -23     | -147,0  |        |        |         |        |



| 22a. Entwicklung identischer Futterbaubetriebe (2 Jahre)<br>nach Rechtsform WJ 2016/17 - WJ 2017/18 |                                                    |                                          |               | NE    |       |        | EU    |       |        | GfR   |       |        | JP    |       |        |
|-----------------------------------------------------------------------------------------------------|----------------------------------------------------|------------------------------------------|---------------|-------|-------|--------|-------|-------|--------|-------|-------|--------|-------|-------|--------|
| Rubrik                                                                                              | KZ-Nr.                                             | Kennwerte                                | Einheit       | 16/17 | 17/18 | Abw. % | 16/17 | 17/18 | Abw. % | 16/17 | 17/18 | Abw. % | 16/17 | 17/18 | Abw. % |
|                                                                                                     |                                                    |                                          |               | 5     | 5     | 5      | 11    | 11    | 11     | 23    | 23    | 23     | 10    | 10    | 10     |
| Flächen                                                                                             | 1006                                               | Wirtschaftliche Betriebsgröße in SO      | TEUR          | 32    | 30    | -5,6   | 448   | 442   | -1,3   | 823   | 855   | 3,9    | 2.572 | 2.625 | 2,1    |
|                                                                                                     | 1056                                               | Ertragsmaßzahl                           | EMZ/ar        | 38    | 38    | 0,0    | 42    | 42    | 0,0    | 43    | 43    | 0,0    | 35    | 35    | -0,1   |
|                                                                                                     | 1030                                               | Landw. genutzte Fläche                   | ha            | 43    | 42    | -1,9   | 253   | 257   | 1,7    | 337   | 337   | 0,0    | 1.048 | 1.029 | -1,8   |
|                                                                                                     | 1150                                               | dar. Ackerfläche                         | % der LF      | 17    | 17    | 0,3    | 48    | 49    | 0,8    | 63    | 64    | 0,7    | 74    | 75    | 1,1    |
|                                                                                                     | 1182                                               | Hauptfutterfläche je RGV                 | ar/ RGV       | 262   | 246   | -6,2   | 115   | 129   | 11,6   | 60    | 58    | -3,4   | 51    | 54    | 5,3    |
|                                                                                                     | 1033                                               | Nettopachtfläche                         | % der LF      | 64    | 64    | -0,7   | 79    | 79    | 0,5    | 69    | 68    | -1,1   | 76    | 74    | -2,4   |
|                                                                                                     | 5765                                               | Pachtpreis/ha Pachtfläche                | €/ ha         | 82    | 91    | 10,4   | 165   | 160   | -2,9   | 205   | 221   | 7,7    | 168   | 178   | 6,0    |
| Arbeitskräfte                                                                                       | 1114                                               | Arbeitskräftebesatz                      | AK/ 100 ha LF | 2,23  | 1,71  | -23,3  | 126   | 123   | -2,2   | 199   | 192   | -3,2   | 2,30  | 2,37  | 2,9    |
|                                                                                                     | 1110                                               | Arbeitskräfte                            | AK            | 0,95  | 0,72  | -24,8  | 3,19  | 3,17  | -0,6   | 6,68  | 6,47  | -3,2   | 24,11 | 24,38 | 1,1    |
|                                                                                                     | 1120                                               | dar. nicht entlohnte AK                  | nAK           | 0,86  | 0,67  | -21,3  | 123   | 126   | 2,5    | 2,61  | 2,39  | -8,3   | 0,00  | 0,00  | 0,0    |
| Anbauverhältnisse                                                                                   | 1210                                               | Getreide ohne Körnermais                 | % AF          | 32,20 | 14,68 | -17,5  | 47,56 | 39,76 | -7,8   | 46,35 | 46,86 | 0,5    | 45,61 | 44,65 | -1,0   |
|                                                                                                     | 1201                                               | Körnermais                               | % AF          | 0,00  | 0,00  | 0,0    | 0,00  | 0,00  | 0,0    | 0,12  | 0,33  | 0,2    | 0,00  | 0,00  | 0,0    |
|                                                                                                     | 1235                                               | Ölfrüchte                                | % AF          | 0,00  | 0,00  | 0,0    | 11,67 | 11,69 | 0,0    | 12,88 | 12,76 | -0,1   | 12,88 | 14,02 | 1,1    |
|                                                                                                     | 1237                                               | dar. Winterraps                          | % AF          | 0,00  | 0,00  | 0,0    | 11,65 | 11,69 | 0,0    | 12,70 | 12,59 | -0,1   | 12,16 | 13,28 | 1,1    |
|                                                                                                     | 1231                                               | Hülsenfrüchte                            | % AF          | 0,00  | 0,00  | 0,0    | 1,23  | 0,32  | -0,9   | 0,73  | 0,63  | -0,1   | 3,50  | 2,96  | -0,5   |
|                                                                                                     | 1250                                               | Zuckerrüben                              | % AF          | 0,00  | 0,00  | 0,0    | 1,07  | 1,14  | 0,1    | 1,22  | 0,96  | -0,3   | 0,87  | 1,41  | 0,5    |
|                                                                                                     | 1271                                               | Silomais                                 | % AF          | 0,00  | 0,00  | 0,0    | 36,59 | 44,13 | 7,5    | 29,06 | 29,98 | 0,9    | 22,19 | 21,89 | -0,3   |
| 1280                                                                                                | Stillegung einschl. NaWaRo                         | % AF                                     | 4,82          | 0,00  | -4,8  | 0,81   | 0,96  | 0,2   | 2,30   | 1,91  | -0,4  | 2,52   | 1,81  | -0,7  |        |
| Erträge (Erntefläche)                                                                               | 1411                                               | Getreide ohne Körnermais                 | dt/ ha        | 76,3  | 38,5  | -49,5  | 60,9  | 55,4  | -9,0   | 67,3  | 61,6  | -8,4   | 60,0  | 53,5  | -10,8  |
|                                                                                                     | 1420                                               | dar. Weizen                              | dt/ ha        | 84,9  | 86,2  | 1,5    | 70,3  | 61,6  | -12,5  | 71,4  | 58,9  | -17,4  | 72,5  | 65,8  | -9,4   |
|                                                                                                     | 1433                                               | Roggen                                   | dt/ ha        | 0,0   | 28,3  | na     | 51,0  | 53,6  | 5,1    | 58,1  | 61,7  | 6,2    | 51,2  | 47,2  | -7,8   |
|                                                                                                     | 1425                                               | Gerste                                   | dt/ ha        | 91,0  | 61,3  | -32,6  | 70,5  | 54,1  | -23,2  | 71,2  | 67,1  | -6,7   | 61,9  | 51,0  | -17,6  |
|                                                                                                     | 1434                                               | Triticale                                | dt/ ha        | 52,1  | 0,0   | na     | 45,3  | 35,4  | -21,8  | 63,1  | 56,8  | -10,0  | 58,1  | 52,2  | -10,3  |
|                                                                                                     | 1441                                               | Körnermais                               | dt/ ha        | 0,0   | 0,0   | 0,0    | 0,0   | 0,0   | 0,0    | 59,8  | 108,1 | 80,9   | 0,0   | 0,0   | 0,0    |
|                                                                                                     | 1466                                               | Winterraps                               | dt/ ha        | 0,0   | 0,0   | 0,0    | 26,5  | 22,8  | -14,0  | 32,5  | 32,0  | -1,5   | 31,6  | 27,3  | -13,8  |
|                                                                                                     | 1473                                               | Zuckerrüben                              | dt/ ha        | 0     | 0     | 0,0    | 399   | 563   | 41,3   | 786   | 648   | -17,6  | 647   | 606   | -6,3   |
| Erlöse (pflanzl.)                                                                                   | 1511                                               | Getreide ohne Körnermais                 | €/ dt         | 14,2  | 10,6  | -25,0  | 13,4  | 14,2  | 5,9    | 13,6  | 13,9  | 2,6    | 13,9  | 15,3  | 9,9    |
|                                                                                                     | 1520                                               | dar. Weizen                              | €/ dt         | 14,5  | 0,0   | -100,0 | 14,8  | 15,0  | 1,7    | 15,2  | 14,9  | -2,2   | 15,5  | 17,6  | 13,7   |
|                                                                                                     | 1533                                               | Roggen                                   | €/ dt         | 0,0   | 10,6  | na     | 11,9  | 13,4  | 12,3   | 12,2  | 13,2  | 8,1    | 13,3  | 14,1  | 5,9    |
|                                                                                                     | 1525                                               | Gerste                                   | €/ dt         | 0,0   | 0,0   | 0,0    | 12,5  | 13,1  | 4,4    | 11,6  | 13,2  | 13,9   | 12,9  | 14,0  | 8,6    |
|                                                                                                     | 1534                                               | Triticale                                | €/ dt         | 12,9  | 0,0   | -100,0 | 12,5  | 14,0  | 11,9   | 12,4  | 13,5  | 9,0    | 12,4  | 13,7  | 11,3   |
|                                                                                                     | 1541                                               | Körnermais                               | €/ dt         | 0,0   | 0,0   | 0,0    | 0,0   | 0,0   | 0,0    | 10,3  | 9,9   | -3,6   | 0,0   | 0,0   | 0,0    |
|                                                                                                     | 1566                                               | Winterraps                               | €/ dt         | 0,0   | 0,0   | 0,0    | 36,0  | 37,2  | 3,3    | 36,8  | 36,6  | -0,6   | 36,6  | 36,7  | 0,3    |
|                                                                                                     | 1573                                               | Zuckerrüben                              | €/ dt         | 3,25  | 0,00  | -100,0 | 2,89  | 3,8   | 10,0   | 2,77  | 2,53  | -8,9   | 3,24  | 2,99  | -7,7   |
| Viehbestand                                                                                         | 1300                                               | Viehbesatz                               | VE/ 100 ha LF | 36,5  | 39,3  | 7,6    | 61,9  | 56,6  | -8,6   | 95,0  | 100,8 | 6,1    | 96,4  | 95,9  | -0,5   |
|                                                                                                     | 1330                                               | dar. Rindvieh insges.                    | VE/ 100 ha LF | 34,5  | 37,2  | 7,8    | 56,2  | 50,7  | -9,7   | 90,3  | 92,2  | 2,6    | 96,4  | 95,9  | -0,5   |
|                                                                                                     | 1335                                               | dar. Milchkühe                           | Stück         | 12    | 0,0   | -100,0 | 85,2  | 84,0  | -1,4   | 174,4 | 182,0 | 4,4    | 566,3 | 569,8 | 0,6    |
|                                                                                                     | 1336                                               | dar. Mutter- und Ammenkühe               | VE/ 100 ha LF | 21,6  | 25,1  | 16,5   | 5,5   | 4,9   | -10,6  | 0,1   | 0,1   | 31,8   | 2,4   | 2,2   | -10,0  |
|                                                                                                     | 1350                                               | Schweine insges.                         | VE/ 100 ha LF | 0,0   | 0,0   | 0,0    | 0,0   | 0,0   | 0,0    | 0,0   | 0,0   | 0,0    | 0,0   | 0,0   | 0,0    |
|                                                                                                     | 1352                                               | dar. Zuchtsauen                          | Stück         | 0,0   | 0,0   | 0,0    | 0,0   | 0,0   | 0,0    | 0,0   | 0,0   | 0,0    | 0,0   | 0,0   | 0,0    |
| Leistungen/ Erlöse (tierisch)                                                                       | 1601                                               | geborene Kälber je Kuh                   | Stück/ Kuh    | 0,92  | 0,91  | -1,1   | 0,87  | 0,83  | -4,3   | 1,05  | 1,06  | 0,4    | 0,98  | 0,96  | -1,7   |
|                                                                                                     | 1631                                               | Milchleistung                            | kg/ Kuh       | na    | 0     | na     | 7,949 | 8,032 | 1,0    | 9,290 | 9,670 | 4,1    | 8,894 | 9,131 | 2,7    |
|                                                                                                     | 6631                                               | Milch Verkaufserlös                      | €/ kg         | 88,56 | 0,00  | -100,0 | 30,95 | 35,40 | 14,4   | 30,56 | 35,79 | 17,1   | 28,91 | 35,98 | 24,5   |
|                                                                                                     | 1612                                               | Aufzuchtleistung je Zuchtsau             | Stück/ Sau    | 0,0   | 0,0   | 0,0    | 0,0   | 0,0   | 0,0    | 0,0   | 0,0   | 0,0    | 0,0   | 0,0   | 0,0    |
|                                                                                                     | 6641                                               | Verkaufserlös Ferkel und Läufer          | €/ Stück      | 0     | 0     | 0,0    | 0     | 0     | 0,0    | 0     | 0     | 0,0    | 0     | 0     | 0,0    |
|                                                                                                     | 1751                                               | Verkaufte Mast Schweine (über 50 kg)     | Stück         | 0     | 0     | 0,0    | 0     | 0     | 0,0    | 0     | 0     | 0,0    | 0     | 0     | 0,0    |
|                                                                                                     | 6651                                               | Verkaufserlös Mast Schweine              | €/ Stück      | 0     | 0     | 0,0    | 0     | 0     | 0,0    | 0     | 0     | 0,0    | 0     | 0     | 0,0    |
| Bilanz Schlussbilanz Aktiva                                                                         | 2000                                               | Bilanzvermögen Aktiva Schlussbilanz      | €/ ha LF      | 3.855 | 3.845 | -0,3   | 3.089 | 3.042 | -1,5   | 6.686 | 6.684 | 0,0    | 5.468 | 5.828 | 6,6    |
|                                                                                                     | 2020                                               | dar. Anlagevermögen ohne Tiere insges.   | €/ ha LF      | 3.153 | 3.136 | -0,5   | 2.092 | 2.024 | -3,3   | 5.142 | 5.114 | -0,5   | 3.560 | 3.808 | 7,0    |
|                                                                                                     | 2111                                               | dar. Boden                               | €/ ha LF      | 1.706 | 1.739 | 1,9    | 945   | 943   | -0,3   | 1.623 | 1.755 | 8,1    | 1.336 | 1.585 | 18,7   |
|                                                                                                     | 2115                                               | Baul. Anlagen, Gebäude insg.             | €/ ha LF      | 307   | 286   | -6,9   | 158   | 136   | -13,9  | 1.560 | 1.447 | -7,3   | 567   | 564   | -0,6   |
|                                                                                                     | 2140                                               | techn. Anl./Masch. u. d. Anlag.          | €/ ha LF      | 1.045 | 991   | -5,1   | 917   | 875   | -4,5   | 1.693 | 1.681 | -0,7   | 1.245 | 1.236 | -0,7   |
|                                                                                                     | 2200                                               | Finanzanlagen                            | €/ ha LF      | 53    | 54    | 1,9    | 47    | 49    | 3,4    | 94    | 103   | 9,5    | 390   | 400   | 2,7    |
|                                                                                                     | 2210                                               | Anteile/ Ausleihen/ Beteiligungen        | €/ ha LF      | 53    | 53    | 0,1    | 47    | 49    | 3,4    | 55    | 56    | 1,5    | 333   | 337   | 1,4    |
|                                                                                                     | 2300                                               | Tiervermögen                             | €/ ha LF      | 278   | 307   | 10,4   | 394   | 373   | -5,4   | 679   | 691   | 1,7    | 597   | 610   | 2,1    |
|                                                                                                     | 2320                                               | dar. Rindvieh                            | €/ ha LF      | 257   | 283   | 10,1   | 364   | 339   | -6,9   | 648   | 661   | 1,9    | 597   | 610   | 2,1    |
|                                                                                                     | 2330                                               | Schweine                                 | €/ ha LF      | 0     | 0     | 0,0    | 0     | 0     | 0,0    | 0     | 0     | 0,0    | 0     | 0     | 0,0    |
|                                                                                                     | 2400                                               | Umlaufverm. o. Vieh                      | €/ ha LF      | 393   | 369   | -6,0   | 525   | 566   | 7,7    | 837   | 810   | -3,3   | 1.288 | 1.388 | 7,7    |
|                                                                                                     | 2410                                               | dar. Vorräte                             | €/ ha LF      | 77    | 83    | 7,2    | 265   | 264   | -0,4   | 449   | 402   | -10,4  | 547   | 507   | -7,3   |
|                                                                                                     | 2412                                               | dar. Feldinventar                        | €/ ha LF      | 68    | 74    | 8,7    | 207   | 205   | -1,1   | 330   | 323   | -2,0   | 280   | 251   | -10,2  |
| 2420                                                                                                | Finanzumlaufvermögen                               | €/ ha LF                                 | 316           | 286   | -9,3  | 260    | 302   | 16,0  | 389    | 408   | 4,9   | 742    | 881   | 18,8  |        |
| Bilanz Schlussbilanz Passiva                                                                        | 9041                                               | Eigenkapital                             | €/ ha LF      | 2.708 | 2.593 | -4,2   | 1.059 | 1.044 | -1,4   | 2.365 | 2.448 | 3,5    | 3.042 | 3.268 | 7,4    |
|                                                                                                     | 3140                                               | Sonderposten mit Rücklagenanteil         | €/ ha LF      | 0     | 0     | 0,0    | 25    | 26    | 4,3    | 176   | 171   | -3,0   | 170   | 165   | -2,5   |
|                                                                                                     | 9042                                               | Fremdkapital                             | €/ ha LF      | 1.147 | 1.252 | 9,1    | 1.963 | 1.935 | -1,4   | 4.321 | 4.194 | -2,9   | 2.426 | 2.560 | 5,5    |
|                                                                                                     | 3500                                               | dar. Verbindlichkeiten insges.           | €/ ha LF      | 1.120 | 1.225 | 9,3    | 1.838 | 1.816 | -1,2   | 4.135 | 4.010 | -3,0   | 2.128 | 2.229 | 4,7    |
|                                                                                                     | 3510                                               | dar. gegenüber Kreditinstituten          | €/ ha LF      | 943   | 1.208 | 28,1   | 1.244 | 1.256 | 1,0    | 3.674 | 3.563 | -3,0   | 1.778 | 1.850 | 4,0    |
|                                                                                                     | 3513                                               | dar. Verbindlichkeiten <= 1 Jahr         | €/ ha LF      | 203   | 435   | 114,6  | 110   | 136   | 23,0   | 63    | 142   | 123,9  | 341   | 290   | -14,9  |
|                                                                                                     | 3521                                               | aus Lieferungen/Leistungen               | €/ ha LF      | 170   | 15    | -91,3  | 507   | 489   | -3,6   | 352   | 363   | 3,0    | 208   | 239   | 14,7   |
| 3540                                                                                                | ggü. verb. u. beteiligten Untern. sowie Gesellsch. | €/ ha LF                                 | 0             | 0     | 0,0   | 0      | 0     | 0,0   | 0      | 0     | 0,0   | 42     | 34    | -18,5 |        |
| Investitionen                                                                                       | 8300                                               | Bruttoinvestitionen                      | €/ ha LF      | 168   | 278   | 65,2   | 159   | 187   | 17,5   | 431   | 379   | -12,1  | 296   | 463   | 56,4   |
|                                                                                                     | 8231                                               | dar. Boden                               | €/ ha LF      | 6     | 0     | na     | 56    | 2     | -96,8  | 32    | 90    | 186,0  | 98    | 205   | 107,9  |
|                                                                                                     | 8232                                               | Wirtschaftsgeb., baul. Anlagen           | €/ ha LF      | 48    | 0     | na     | 1     | 0     | na     | 1     | 3     | 229,9  | 5     | 13    | 149,7  |
|                                                                                                     | 8240                                               | techn. Anl., Maschinen u. a. Anlagen     | €/ ha LF      | 139   | 218   | 56,5   | 96    | 136   | 41,4   | 190   | 211   | 11,1   | 196   | 230   | 17,4   |
|                                                                                                     | 2800                                               | Veränd. Tiervermögen                     | €/ ha LF      | 4     | 24    | 492,4  | -13   | -12   | 7,0    | 35    | 12    | -65,9  | -26   | 2     | 108,0  |
|                                                                                                     | 8400                                               | Nettoinvestitionen                       | €/ ha LF      | -105  | -54   | -48,5  | -85   | -44   | 48,8   | 20    | -39   | -295,4 | 8     | 138   | na     |
|                                                                                                     | 9280                                               | Anlagenintensität                        | %             | 37    | 35    | -1,2   | 37    | 35    | -1,6   | 52    | 49    | -2,4   | 41    | 38    | -2,5   |
| Finanzierung                                                                                        | 9314                                               | Nettoverbindlichkeiten                   | €/ ha LF      | 804   | 938   | 16,6   | 1578  | 1514  | -4,1   | 3.746 | 3.602 | -3,8   | 1.386 | 1.347 | -2,8   |
|                                                                                                     | 3880                                               | Veränd. Nettoverbindlichkeiten insgesamt | €/ ha LF      | 34    | 147   | 328,3  | -139  | 65    | -147,1 | 2     | -137  | na     | -37   | -55   | -46,9  |
|                                                                                                     | 2920                                               | Veränd. Finanzumlaufvermögen             | €/ ha LF      | 48    | -36   | -175,1 | 122   | 22    | -82,1  | 52    | 11    | -78,5  | 61    | 105   | 72,7   |

| noch 22a. Entwicklung identischer Futterbaubetriebe (2 Jahre)<br>nach Rechtsform WJ 2016/17 - WJ 2017/18 |                                                               |          |                           | NE         |         |        | EU     |         |        | Gbr    |         |        | JP      |         |        |      |
|----------------------------------------------------------------------------------------------------------|---------------------------------------------------------------|----------|---------------------------|------------|---------|--------|--------|---------|--------|--------|---------|--------|---------|---------|--------|------|
| KZ-Nr.                                                                                                   | Kennwerte                                                     | Einheit  | Rubrik                    | 16/17      | 17/18   | Abw. % | 16/17  | 17/18   | Abw. % | 16/17  | 17/18   | Abw. % | 16/17   | 17/18   | Abw. % |      |
| 4000                                                                                                     | Betriebliche Erträge insgesamt                                | €/ ha LF | betriebliche Erträge      | 1.05       | 1.033   | -6,5   | 1.869  | 1.887   | 1,0    | 2.743  | 3.096   | 12,9   | 2.772   | 3.164   | 14,1   |      |
| 4100                                                                                                     | dar. Umsatzerlöse ldw. Pflanzenproduktion                     | €/ ha LF |                           | 131        | 50      | -61,7  | 258    | 247     | -4,0   | 402    | 388     | -3,6   | 427     | 451     | 5,6    |      |
| 4112                                                                                                     | dar. Getreide ohne Körnermais                                 | €/ ha LF |                           | 70         | 6       | -91,8  | 172    | 140     | -18,8  | 219    | 197     | -9,8   | 241     | 257     | 6,4    |      |
| 4111                                                                                                     | Körnermais                                                    | €/ ha LF |                           | 0          | 0       | 0,0    | 0      | 0       | 0,0    | 0      | 2       | na     | 0       | 0       | 0,0    |      |
| 4120                                                                                                     | Hülsenfr., Ölf., Faserpfl.                                    | €/ ha LF |                           | 0          | 0       | 0,0    | 54     | 47      | -12,5  | 95     | 96      | 1,1    | 115     | 112     | -2,3   |      |
| 4140                                                                                                     | Zuckerrüben                                                   | €/ ha LF |                           | 17         | 0       | na     | 6      | 10      | 63,3   | 17     | 10      | -39,0  | 14      | 20      | 49,7   |      |
| 4200                                                                                                     | Umsatzerlöse Tierproduktion                                   | €/ ha LF |                           | 361        | 303     | -16,1  | 969    | 1.040   | 7,3    | 1.674  | 2.136   | 27,6   | 1.553   | 1.955   | 25,9   |      |
| 4220                                                                                                     | dar. Rinder                                                   | €/ ha LF |                           | 171        | 112     | -34,3  | 120    | 102     | -14,7  | 186    | 252     | 35,6   | 181     | 169     | -6,9   |      |
| 4230                                                                                                     | Milch                                                         | €/ ha LF |                           | 1          | 0       | na     | 824    | 917     | 11,3   | 1.442  | 1.835   | 27,3   | 1.360   | 1.782   | 31,0   |      |
| 4240                                                                                                     | Schweine                                                      | €/ ha LF |                           | 0          | 0       | 0,0    | 0      | 0       | 0,0    | 0      | 0       | 0,0    | 0       | 0       | 0,0    |      |
| 4360                                                                                                     | Nebenbetriebe/Handel/Dienstleistungen                         | €/ ha LF |                           | 114        | 108     | -5,6   | 117    | 136     | 16,4   | 118    | 139     | 17,8   | 361     | 305     | -15,5  |      |
| 4368                                                                                                     | dar. Lohnarbeit/Masch.-Miete                                  | €/ ha LF |                           | 0          | 1       | na     | 19     | 33      | 69,9   | 24     | 24      | -1,9   | 44      | 42      | -5,4   |      |
| 4400                                                                                                     | Bestandsveränderungen                                         | €/ ha LF |                           | -24        | 23      | 106,0  | -14    | -11     | 23,8   | 43     | -35     | -182,4 | -27     | -51     | 88,4   |      |
| 4500                                                                                                     | sonst. betriebl. Erträge                                      | €/ ha LF |                           | 522        | 549     | 5,2    | 540    | 472     | -12,6  | 505    | 463     | -8,3   | 457     | 494     | 8,1    |      |
| 4510                                                                                                     | dar. Zulagen/Zuschüsse                                        | €/ ha LF |                           | 459        | 394     | -14,2  | 402    | 402     | 0,0    | 449    | 357     | -20,4  | 396     | 398     | 0,6    |      |
| 4520                                                                                                     | dar. Aufwandsbez. Zahlungen                                   | €/ ha LF |                           | 13         | 12      | -4,0   | 24     | 26      | 8,6    | 125    | 46      | -63,6  | 32      | 40      | 22,6   |      |
| 4530                                                                                                     | Invest.-Zulagen u.-Zuschüsse, Zinszusch.                      | €/ ha LF |                           | 0          | 0       | 0,0    | 2      | 2       | -12,7  | 89     | 7       | -92,2  | 1       | 8       | na     |      |
| 4600                                                                                                     | dar. produktbezogene Zahlungen                                | €/ ha LF |                           | 24         | 3       | -88,5  | 19     | 21      | 14,6   | 8      | 8       | 0,1    | 13      | 15      | 19,2   |      |
| 4660                                                                                                     | dar. betriebsbezogene Zahlungen                               | €/ ha LF |                           | 423        | 379     | -10,3  | 359    | 354     | -1,4   | 316    | 304     | -3,8   | 351     | 343     | -2,1   |      |
| 4655                                                                                                     | Entkoppelte Betriebsprämie                                    | €/ ha LF |                           | 329        | 295     | -10,5  | 285    | 272     | -4,8   | 274    | 273     | -0,5   | 271     | 267     | -1,3   |      |
| 4680                                                                                                     | Ausgleichszulage                                              | €/ ha LF | 75                        | 62         | -17,2   | 31     | 21     | -31,1   | 4      | 3      | -4,7    | 24     | 24      | -0,5    |        |      |
| 4690                                                                                                     | Prämien umweltg. Agrarerz.                                    | €/ ha LF | 18                        | 22         | 18,7    | 43     | 57     | 33,2    | 37     | 26     | -30,7   | 43     | 40      | -6,9    |        |      |
| 4900                                                                                                     | Zeitraumfremder Ertrag                                        | €/ ha LF | 22                        | 13         | -38,6   | 88     | 17     | -81,1   | 7      | 41     | na      | 24     | 42      | 75,6    |        |      |
| 5000                                                                                                     | Betriebliche Aufwendungen insges.                             | €/ ha LF | betriebliche Aufwendungen | 1.010      | 1.014   | 0,5    | 1.626  | 1.733   | 6,6    | 2.465  | 2.559   | 3,8    | 2.732   | 2.878   | 5,3    |      |
| 5100                                                                                                     | dar. Materialaufwand                                          | €/ ha LF |                           | 293        | 233     | -20,4  | 888    | 927     | 4,4    | 1.182  | 1.308   | 10,7   | 1.292   | 1.276   | -1,2   |      |
| 5110                                                                                                     | dar. Pflanzenproduktion                                       | €/ ha LF |                           | 56         | 23      | -58,7  | 200    | 148     | -25,8  | 244    | 228     | -6,7   | 288     | 276     | -4,0   |      |
| 5111                                                                                                     | dar. Saat- und Pflanzgut                                      | €/ ha LF |                           | 9          | 5       | -44,0  | 55     | 49      | -11,7  | 68     | 67      | -1,0   | 69      | 75      | 7,3    |      |
| 5112                                                                                                     | Düngemittel                                                   | €/ ha LF |                           | 21         | 7       | -67,6  | 79     | 51      | -35,7  | 97     | 76      | -21,8  | 119     | 97      | -18,6  |      |
| 5113                                                                                                     | Pflanzenschutz                                                | €/ ha LF |                           | 8          | 2       | -71,6  | 47     | 35      | -25,8  | 66     | 67      | 1,7    | 70      | 75      | 6,5    |      |
| 5210                                                                                                     | dar. Tierproduktion                                           | €/ ha LF |                           | 64         | 71      | 11,6   | 380    | 440     | 15,8   | 599    | 680     | 13,4   | 641     | 645     | 0,7    |      |
| 5211                                                                                                     | dar. Tierzukaufe                                              | €/ ha LF |                           | 26         | 14      | -46,6  | 55     | 56      | 1,1    | 19     | 20      | 6,5    | 16      | 27      | 71,1   |      |
| 5280                                                                                                     | Futtermittel                                                  | €/ ha LF |                           | 17         | 5       | -70,9  | 242    | 290     | 20,0   | 403    | 460     | 14,1   | 442     | 422     | -4,5   |      |
| 5291                                                                                                     | Tierarzt, Besamung                                            | €/ ha LF |                           | 10         | 14      | 32,2   | 43     | 50      | 16,2   | 104    | 118     | 13,7   | 104     | 112     | 8,0    |      |
| 5330                                                                                                     | Handel, Dienstl. Nebenbetriebe                                | €/ ha LF |                           | 39         | 18      | -53,0  | 8      | 11      | 42,8   | 3      | 3       | -4,1   | 85      | 65      | -23,4  |      |
| 5350                                                                                                     | Sonstiger Materialaufwand                                     | €/ ha LF |                           | 134        | 120     | -10,1  | 298    | 326     | 9,5    | 333    | 395     | 18,7   | 278     | 295     | 6,0    |      |
| 5351                                                                                                     | dar. Heizmaterial, Strom, Wasser                              | €/ ha LF |                           | 19         | 21      | 7,6    | 55     | 54      | -0,3   | 79     | 89      | 12,3   | 83      | 80      | -4,0   |      |
| 5355                                                                                                     | Treib- und Schmierstoffe                                      | €/ ha LF |                           | 44         | 68      | 54,4   | 105    | 127     | 20,5   | 133    | 153     | 15,4   | 155     | 155     | 0,0    |      |
| 5357                                                                                                     | Lohnarbeit, Maschinenmiete                                    | €/ ha LF |                           | 70         | 32      | -55,2  | 138    | 145     | 4,8    | 118    | 151     | 27,5   | 30      | 52      | 74,2   |      |
| 5500                                                                                                     | Personalaufwand                                               | €/ ha LF |                           | 77         | 40      | -48,6  | 157    | 192     | 22,1   | 316    | 324     | 2,7    | 645     | 712     | 10,5   |      |
| 5600                                                                                                     | Abschreibungen insges.                                        | €/ ha LF |                           | 243        | 264     | 8,4    | 218    | 247     | 13,4   | 392    | 397     | 1,3    | 279     | 291     | 4,4    |      |
| 5635                                                                                                     | dar. Afa Gebäude, baul. Anlagen                               | €/ ha LF |                           | 30         | 27      | -9,7   | 28     | 25      | -9,1   | 121    | 113     | -6,8   | 58      | 56      | -4,3   |      |
| 5660                                                                                                     | Afa techn. Anlagen, Maschinen, PKW                            | €/ ha LF |                           | 214        | 237     | 10,8   | 184    | 180     | -2,3   | 267    | 280     | 5,0    | 212     | 235     | 11,1   |      |
| 5710                                                                                                     | Unterhaltung insgesamt                                        | €/ ha LF |                           | 110        | 111     | 73,6   | 106    | 116     | 9,4    | 177    | 206     | 16,4   | 204     | 261     | 28,4   |      |
| 5715                                                                                                     | dar. Unterh. Gebäude, baul. Anlagen insges.                   | €/ ha LF | 14                        | 19         | na      | 8      | 11     | 34,9    | 15     | 24     | 58,3    | 19     | 27      | 38,9    |        |      |
| 5720                                                                                                     | Unterh. techn. Anlagen, Masch., PKW                           | €/ ha LF | 96                        | 72         | -24,6   | 98     | 105    | 7,2     | 161    | 182    | 12,5    | 184    | 234     | 27,1    |        |      |
| 5730                                                                                                     | Betriebsversicherung                                          | €/ ha LF | 77                        | 89         | 14,6    | 59     | 54     | -8,9    | 68     | 70     | 2,0     | 59     | 60      | 1,7     |        |      |
| 5740                                                                                                     | Sonst. Betriebsaufwand                                        | €/ ha LF | 184                       | 184        | -4,9    | 191    | 191    | 0,1     | 322    | 251    | -22,1   | 243    | 265     | 9,2     |        |      |
| 5742                                                                                                     | dar. Pacht für LuF                                            | €/ ha LF | 61                        | 67         | 9,6     | 133    | 130    | -2,0    | 141    | 151    | 6,5     | 145    | 155     | 7,0     |        |      |
| 5770                                                                                                     | Zeitraumfremder Aufwand                                       | €/ ha LF | 14                        | 13         | -7,1    | 7      | 7      | -3,3    | 8      | 2      | -71,3   | 11     | 12      | 4,4     |        |      |
| 6000                                                                                                     | Betriebsergebnis                                              | €/ ha LF | Ergebnis                  | 95         | 19      | -80,0  | 243    | 153     | -37,0  | 278    | 537     | 93,6   | 40      | 286     | na     |      |
| 7000                                                                                                     | Finanzergebnis                                                | €/ ha LF |                           | -15        | -28     | -92,2  | -56    | -55     | 2,7    | -110   | -106    | 3,9    | -49     | -53     | -8,8   |      |
| 7230                                                                                                     | dar. Zinsaufwand                                              | €/ ha LF |                           | 29         | 32      | 10,3   | 58     | 57      | -1,9   | 114    | 110     | -3,1   | 57      | 60      | 4,9    |      |
| 7500                                                                                                     | Ergebnis der gewöhnlichen Geschäftstätigkeit                  | €/ ha LF |                           | 81         | -9      | -110,9 | 187    | 99      | -47,2  | 167    | 431     | 157,6  | -10     | 232     | na     |      |
| 7700                                                                                                     | Steuerergebnis (Betriebliche Steuern insgesamt)               | €/ ha LF |                           | 18         | 20      | 13,6   | 9      | 11      | 25,1   | 14     | 17      | 17,7   | 10      | 40      | 301,7  |      |
| 9000                                                                                                     | Gewinn / Jahresüberschuss                                     | €        | Gewinn                    | 2.689      | -1.219  | -145,3 | 45.192 | 23.361  | -48,3  | 51.607 | 139.618 | 170,5  | -40.969 | 228.572 | na     |      |
| 9001                                                                                                     | Gewinn / Jahresüberschuss                                     | €/ ha LF |                           | 63         | -29     | -146,2 | 179    | 91      | -49,2  | 153    | 415     | 170,5  | -39     | 222     | na     |      |
| 9004                                                                                                     | Ordentliches Ergebnis                                         | €/ ha LF |                           | 56         | -29     | -152,1 | 96     | 79      | -18,2  | 155    | 376     | 142,2  | -51     | 192     | 473,7  |      |
| 1130                                                                                                     | Lohnansatz                                                    | €/ ha LF | ergänzend Kennwerte       | 629        | 514     | -18,3  | 155    | 160     | 3,2    | 228    | 219     | -4,1   | 0       | 0       | 0,0    |      |
| 9010                                                                                                     | Zinsansatz für das Eigenkapital                               | €/ ha LF |                           | 79         | 102     | 29,4   | 46     | 42      | -8,4   | 85     | 109     | 27,9   | 91      | 99      | 8,3    |      |
| 9012                                                                                                     | Pachtansatz für eigenen Boden                                 | €/ ha LF |                           | 130        | 193     | 48,9   | 171    | 156     | -9,3   | 193    | 260     | 34,9   | 163     | 172     | 5,2    |      |
| 9071                                                                                                     | Betriebs Einkommen (Wertschöpfung)                            | €/ ha LF | Rentabilität (ordentlich) | 162        | 42      | -74,2  | 441    | 454     | 2,9    | 719    | 943     | 31,1   | 760     | 1.090   | 43,5   |      |
| 9072                                                                                                     | Betriebs einkommensrate (Wertschöpfung des Betriebes in v.H.) | %        |                           | 15         | 4       | -10,8  | 25     | 24      | -0,4   | 26     | 31      | 4,6    | 28      | 35      | 7,3    |      |
| 9031                                                                                                     | Reinertrag                                                    | €/ ha LF |                           | -545       | -511    | 6,1    | -2     | -26     | na     | 40     | 267     | na     | 5       | 252     | na     |      |
| 9032                                                                                                     | Reinertrag des pacht- u. schuldenfreien Betriebes             | €/ ha LF |                           | -545       | -512    | 6,0    | 128    | 102     | -20,9  | 175    | 400     | 128,1  | 115     | 378     | 228,3  |      |
| 9022                                                                                                     | Gesamtarbeitsertrag                                           | €/ AK    |                           | 2.415      | -5.357  | -321,9 | 16.424 | 18.518  | 12,8   | 19.418 | 30.758  | 58,4   | 2.1798  | 34.011  | 56,0   |      |
| 9063                                                                                                     | Arbeitsertrag                                                 | €/ nAK   |                           | -1.157     | -8.150  | na     | 10.256 | 7.402   | -27,8  | 8.980  | 37.449  | 317,0  | 0       | 0       | 0,0    |      |
| 9051                                                                                                     | Unternehmergewinn (ordentlich)                                | €/ AK    |                           | -29.220    | -37.698 | -29,0  | -8.341 | -10.038 | -20,4  | -7.989 | 2.479   | -131,0 | -6.203  | 3.945   | 163,6  |      |
| 9051                                                                                                     | Unternehmergewinn (ordentlich)                                | €/ ha LF |                           | -652       | -645    | 1,1    | -105   | -124    | -17,7  | -159   | 48      | 130,0  | -143    | 93      | 165,4  |      |
| 9102                                                                                                     | Umsatzrentabilität                                            | %        |                           | -52,2      | -53,0   | -0,8   | -3,3   | -4,7    | -1,4   | -2,8   | 5,1     | 7,9    | -1,9    | 4,2     | 6,1    |      |
| 9120                                                                                                     | Gesamtkapitalrendite                                          | %        |                           | -14,1      | -13,3   | 0,8    | -0,1   | -0,9    | -0,8   | 0,6    | 4,0     | 3,4    | 0,1     | 4,3     | 4,2    |      |
| 9131                                                                                                     | Eigenkapitalrentabilität (ohne Boden)                         | %        |                           | -52,3      | -48,2   | 4,1    | -2,2   | 11,6    | 13,8   | -9,9   | 12,3    | 22,2   | -3,9    | 9,2     | 13,1   |      |
| 9141                                                                                                     | Nettorentabilität                                             | %        |                           | 7,9        | -4,7    | -12,6  | 47,8   | 38,9    | -8,9   | 49,4   | 114,5   | 65,1   | -56,4   | 194,5   | 250,8  |      |
| 9221                                                                                                     | Cash Flow I                                                   | €/ ha LF |                           | Liquidität | 321     | 239    | -25,6  | 446     | 355    | -20,4  | 584     | 843    | 44,3    | 268     | 524    | 95,7 |
| 9222                                                                                                     | Cash Flow II                                                  | €/ ha LF |                           |            | 160     | 98     | -38,8  | 303     | 177    | -41,5  | 632     | 851    | 34,7    | 268     | 524    | 95,7 |
| 9223                                                                                                     | Cash Flow III                                                 | €/ ha LF | -9                        |            | -178    | na     | 142    | -42     | -129,2 | 170    | 54      | 203,1  | -13     | 218     | na     |      |
| 9200                                                                                                     | Liquidität 1 Grades                                           | %        | 37                        |            | 198     | 160,3  | 8      | 13      | 4,6    | 16     | 22      | 6,2    | 50      | 75      | 25,6   |      |
| 9240                                                                                                     | Kapitaldienst (Zinsen + Tilgung)                              | €/ ha LF | 197                       |            | 307     | 55,7   | 218    | 275     | 26,2   | 576    | 447     | -22,3  | 337     | 366     | 8,5    |      |
| 9231                                                                                                     | Kapitaldienstgrenze langfristig                               | €/ ha    | -47                       |            | -540    | na     | -11    | -60     | -439,4 | -4     | 22      | na     | 5       | 222     | na     |      |
| 9232                                                                                                     | Kapitaldienstgrenze mittelfristig                             | €/ ha    | -17                       |            | -513    | na     | 16     | -35     | -314,6 | 117    | 135     | 15,8   | 63      | 278     | 340,9  |      |
| 9233                                                                                                     | Kapitaldienstgrenze kurzfristig                               | €/ ha    | 197                       | -276       | -240,4  | 207    | 145    | -29,8   | 388    | 420    | 8,2     | 284    | 513     | 80,7    |        |      |
| 9290                                                                                                     | Anlagendeckung                                                | %        | Stabilität                | 86         | 83      | -3,2   | 51     | 52      | 1,0    | 46     | 48      | 1,9    | 85      | 86      | 0,4    |      |
| 9270                                                                                                     | Eigenkapitalquote                                             | %        |                           | 37         | 12      | -2,8   | 34     | 34      | 0,0    | 35     | 37      | 1,2    | 56      | 56      | 0,4    |      |
| 9230                                                                                                     | Veränderung Eigenkapital (lt. Bilanz)                         | €/ ha LF |                           | -134       | -195    | -46    | 19     | -105    | na     | -15    | 15      | na     | 46      | 181     | 294,2  |      |
| 9236                                                                                                     | ber. Eigenkapitalveränderung (lt. Bilanz)                     | €/ ha LF |                           | -76        | -572    | na     | -69    | -114    | -65    | 0      | 0       | 0      | 0       | 0       | 0      |      |

| 22b. Entwicklung identischer Milchbetriebe (2 Jahre) nach Rechtsform WJ 2016/17 - WJ 2017/18 |                            |                                                    |               |       |       |        |       |       |        |       |       |        |
|----------------------------------------------------------------------------------------------|----------------------------|----------------------------------------------------|---------------|-------|-------|--------|-------|-------|--------|-------|-------|--------|
| Rubrik                                                                                       | KZ-Nr.                     | Kennwerte                                          | Einheit       | EU    |       |        | GbR   |       |        | JP    |       |        |
|                                                                                              |                            |                                                    |               | 16/17 | 17/18 | Abw. % | 16/17 | 17/18 | Abw. % | 16/17 | 17/18 | Abw. % |
|                                                                                              |                            | Anzahl Betriebe                                    | n             | 7     | 7     | 7      | 19    | 19    | 19     | 9     | 9     | 9      |
| Flächen                                                                                      | 1006                       | Wirtschaftliche Betriebsgröße in SO                | TEUR          | 639   | 631   | -1,2   | 939   | 980   | 4,3    | 2.849 | 2.908 | 2,1    |
|                                                                                              | 1056                       | Ertragsmeßzahl                                     | EMZ/ar        | 48    | 48    | 0,0    | 43    | 43    | 0,0    | 36    | 36    | -0,1   |
|                                                                                              | 1030                       | Landw. genutzte Fläche                             | ha            | 297   | 305   | 2,7    | 357   | 357   | 0,0    | 1.51  | 1.31  | -1,8   |
|                                                                                              | 1150                       | dar. Ackerfläche                                   | % der LF      | 60    | 60    | 0,4    | 68    | 69    | 0,7    | 75    | 76    | 1,1    |
|                                                                                              | 1182                       | Hauptfutterfläche je RGV                           | ar/ RGV       | 97    | 108   | 11,9   | 55    | 54    | -3,4   | 50    | 53    | 5,4    |
|                                                                                              | 1033                       | Nettopachtfläche                                   | % der LF      | 78    | 79    | 0,5    | 70    | 69    | -0,8   | 76    | 74    | -2,4   |
| 5765                                                                                         | Pachtpreis/ha Pachtfläche  | €/ ha                                              | 188           | 181   | -3,4  | 216    | 235   | 8,9   | 169    | 179   | 6,1   |        |
| Arbeitskräfte                                                                                | 1114                       | Arbeitskräftebesatz                                | AK/ 100 ha LF | 1,43  | 1,37  | -3,7   | 2,10  | 2,02  | -3,8   | 2,31  | 2,38  | 2,9    |
|                                                                                              | 1110                       | Arbeitskräfte                                      | AK            | 4,24  | 4,19  | -1,1   | 7,49  | 7,21  | -3,8   | 26,62 | 26,91 | 1,1    |
|                                                                                              | 1120                       | dar. nicht entlohnte AK                            | nAK           | 1,26  | 1,34  | 6,1    | 2,73  | 2,47  | -9,6   | 0,00  | 0,00  | 0,0    |
| Anbau-verhältnisse                                                                           | 1210                       | Getreide ohne Körnermais                           | % AF          | 45,72 | 39,11 | -6,6   | 45,42 | 45,66 | 0,2    | 45,61 | 44,65 | -1,0   |
|                                                                                              | 1201                       | Körnermais                                         | % AF          | 0,00  | 0,00  | 0,0    | 0,13  | 0,35  | 0,2    | 0,00  | 0,00  | 0,0    |
|                                                                                              | 1235                       | Öfrüchte                                           | % AF          | 12,21 | 10,68 | -1,5   | 12,78 | 12,89 | 0,1    | 12,88 | 14,02 | 1,1    |
|                                                                                              | 1237                       | dar. Winterraps                                    | % AF          | 12,19 | 10,68 | -1,5   | 12,78 | 12,89 | 0,1    | 12,16 | 13,28 | 1,1    |
|                                                                                              | 1231                       | Hülsenfrüchte                                      | % AF          | 0,76  | 0,19  | -0,6   | 0,74  | 0,63  | -0,1   | 3,50  | 2,96  | -0,5   |
|                                                                                              | 1250                       | Zuckerrüben                                        | % AF          | 1,17  | 1,24  | 0,1    | 1,30  | 1,02  | -0,3   | 0,87  | 1,41  | 0,5    |
|                                                                                              | 1271                       | Silomais                                           | % AF          | 38,79 | 46,27 | 7,5    | 29,98 | 31,12 | 1,1    | 22,19 | 21,89 | -0,3   |
| 1280                                                                                         | Stillegung einschl. NaWaRo | % AF                                               | 0,89          | 1,04  | 0,2   | 2,29   | 1,90  | -0,4  | 2,52   | 1,81  | -0,7  |        |
| Erträge (Erntefläche)                                                                        | 1411                       | Getreide ohne Körnermais                           | dt/ ha        | 64,9  | 57,0  | -12,2  | 68,8  | 62,9  | -8,5   | 60,0  | 53,5  | -10,8  |
|                                                                                              | 1420                       | dar. Weizen                                        | dt/ ha        | 74,7  | 60,5  | -19,0  | 71,9  | 58,9  | -18,1  | 72,5  | 65,8  | -9,4   |
|                                                                                              | 1433                       | Roggen                                             | dt/ ha        | 55,5  | 56,2  | 1,2    | 60,8  | 65,3  | 7,3    | 51,2  | 47,2  | -7,8   |
|                                                                                              | 1425                       | Gerste                                             | dt/ ha        | 70,5  | 52,9  | -24,9  | 72,0  | 67,8  | -5,8   | 61,9  | 51,0  | -17,6  |
|                                                                                              | 1434                       | Triticale                                          | dt/ ha        | 48,4  | 46,5  | -3,9   | 66,2  | 61,0  | -7,8   | 58,1  | 52,2  | -10,3  |
|                                                                                              | 1441                       | Körnermais                                         | dt/ ha        | 0,0   | 0,0   | 0,0    | 59,8  | 108,1 | 80,9   | 0,0   | 0,0   | 0,0    |
|                                                                                              | 1466                       | Winterraps                                         | dt/ ha        | 25,4  | 21,7  | -14,7  | 32,8  | 31,9  | -2,6   | 31,6  | 27,3  | -13,8  |
|                                                                                              | 1473                       | Zuckerrüben                                        | dt/ ha        | 399   | 563   | 41,3   | 786   | 648   | -17,6  | 647   | 606   | -6,3   |
| Erlöse (pflanzl.)                                                                            | 1511                       | Getreide ohne Körnermais                           | €/ dt         | 13,4  | 14,2  | 5,4    | 13,6  | 13,9  | 2,6    | 13,9  | 15,3  | 9,9    |
|                                                                                              | 1520                       | dar. Weizen                                        | €/ dt         | 14,9  | 15,1  | 1,4    | 15,2  | 14,9  | -2,2   | 15,5  | 17,6  | 13,7   |
|                                                                                              | 1533                       | Roggen                                             | €/ dt         | 12,0  | 13,4  | 11,2   | 12,2  | 13,2  | 8,1    | 13,3  | 14,1  | 5,9    |
|                                                                                              | 1525                       | Gerste                                             | €/ dt         | 12,5  | 13,1  | 4,4    | 11,6  | 13,2  | 14,0   | 12,9  | 14,0  | 8,6    |
|                                                                                              | 1534                       | Triticale                                          | €/ dt         | 12,5  | 13,5  | 8,2    | 12,4  | 13,5  | 9,0    | 12,4  | 13,7  | 11,3   |
|                                                                                              | 1541                       | Körnermais                                         | €/ dt         | 0,0   | 0,0   | 0,0    | 10,3  | 9,9   | -3,6   | 0,0   | 0,0   | 0,0    |
|                                                                                              | 1566                       | Winterraps                                         | €/ dt         | 36,0  | 37,4  | 3,9    | 36,9  | 36,6  | -0,7   | 36,6  | 36,7  | 0,3    |
|                                                                                              | 1573                       | Zuckerrüben                                        | €/ dt         | 2,89  | 3,18  | 10,0   | 2,77  | 2,53  | -8,9   | 3,24  | 2,99  | -7,7   |
| Viehbestand                                                                                  | 1300                       | Viehbesatz                                         | VE/ 100 ha LF | 67,6  | 62,2  | -8,0   | 99,3  | 106,1 | 6,9    | 96,4  | 95,9  | -0,6   |
|                                                                                              | 1330                       | dar. Rindvieh insges.                              | VE/ 100 ha LF | 63,4  | 57,6  | -9,2   | 98,5  | 105,4 | 6,9    | 96,4  | 95,9  | -0,6   |
|                                                                                              | 1335                       | dar. Milchkühe                                     | Stück         | 133,8 | 132,0 | -1,4   | 211,1 | 220,3 | 4,4    | 629,2 | 633,1 | 0,6    |
|                                                                                              | 1336                       | dar. Mutter- und Ammenkühe                         | VE/ 100 ha LF | 0,2   | 0,3   | 75,8   | 0,1   | 0,1   | 37,8   | 1,6   | 1,3   | -19,1  |
|                                                                                              | 1350                       | Schweine insges.                                   | VE/ 100 ha LF | 0,0   | 0,0   | 0,0    | 0,0   | 0,0   | 0,0    | 0,0   | 0,0   | 0,0    |
|                                                                                              | 1352                       | dar. Zuchtsauen                                    | Stück         | 0,0   | 0,0   | 0,0    | 0,1   | 0,0   | na     | 0,0   | 0,0   | 0,0    |
| Leistungen/ Erlöse (tierisch)                                                                | 1601                       | geborene Käiber je Kuh                             | Stück/ Kuh    | 0,88  | 0,86  | -1,6   | 1,05  | 1,06  | 0,4    | 0,98  | 0,97  | -1,4   |
|                                                                                              | 1631                       | Milchleistung                                      | kg/ Kuh       | 7.949 | 8.032 | 1,0    | 9.290 | 9.670 | 4,1    | 8.894 | 9.131 | 2,7    |
|                                                                                              | 6631                       | Milch Verkaufserlös                                | Ct/ kg        | 30,95 | 35,40 | 14,4   | 30,56 | 35,79 | 17,1   | 28,91 | 35,98 | 24,5   |
|                                                                                              | 1612                       | Aufzuchtleistung je Zuchtsau                       | Stück/ Sau    | 0,0   | 0,0   | 0,0    | 0,0   | 0,0   | 0,0    | 0,0   | 0,0   | 0,0    |
|                                                                                              | 6641                       | Verkaufserlös Ferkel und Läufer                    | €/ Stück      | 0     | 0     | 0,0    | 0     | 0     | 0,0    | 0     | 0     | 0,0    |
|                                                                                              | 1751                       | Verkaufte Mastschweine (über 50 kg)                | Stück         | 0     | 0     | 0,0    | 0     | 0     | 0,0    | 0     | 0     | 0,0    |
|                                                                                              | 6651                       | Verkaufserlös Mastschweine                         | €/ Stück      | 0     | 0     | 0,0    | 0     | 0     | 0,0    | 0     | 0     | 0,0    |
| Bilanz Schluss-bilanz Aktiva                                                                 | 2000                       | Bilanzvermögen Aktiva Schlussbilanz                | €/ ha LF      | 3.547 | 3.479 | -1,9   | 7.104 | 7.060 | -0,6   | 5.495 | 5.860 | 6,7    |
|                                                                                              | 2020                       | dar. Anlagevermögen ohne Tiere insges.             | €/ ha LF      | 2.374 | 2.286 | -3,7   | 5.517 | 5.414 | -1,9   | 3.585 | 3.836 | 7,0    |
|                                                                                              | 2111                       | dar. Boden                                         | €/ ha LF      | 996   | 987   | -0,9   | 1.648 | 1.723 | 4,5    | 1.346 | 1.598 | 18,7   |
|                                                                                              | 2115                       | Baul. Anlagen, Gebäude insg.                       | €/ ha LF      | 191   | 183   | -4,1   | 1.758 | 1.630 | -7,3   | 573   | 570   | -0,6   |
|                                                                                              | 2140                       | techn. Anl./Masch.u.and. Anlag.                    | €/ ha LF      | 1.091 | 1.044 | -4,3   | 1.833 | 1.829 | -0,3   | 1.248 | 1.240 | -0,7   |
|                                                                                              | 2200                       | Finanzanlagen                                      | €/ ha LF      | 63    | 64    | 2,3    | 93    | 98    | 5,4    | 394   | 405   | 2,7    |
|                                                                                              | 2210                       | Anteile/ Ausleihen/ Beteiligungen                  | €/ ha LF      | 63    | 64    | 2,3    | 62    | 63    | 1,6    | 336   | 341   | 1,4    |
|                                                                                              | 2300                       | Tiervermögen                                       | €/ ha LF      | 435   | 410   | -5,6   | 718   | 734   | 2,2    | 596   | 609   | 2,1    |
|                                                                                              | 2320                       | dar. Rindvieh                                      | €/ ha LF      | 411   | 383   | -6,8   | 707   | 723   | 2,3    | 596   | 609   | 2,1    |
|                                                                                              | 2330                       | Schweine                                           | €/ ha LF      | 0     | 0     | 0,0    | 0     | 0     | 0,0    | 0     | 0     | 0,0    |
|                                                                                              | 2400                       | Umlaufverm. o. Vieh                                | €/ ha LF      | 637   | 679   | 6,7    | 841   | 836   | -0,6   | 1.292 | 1.394 | 7,9    |
|                                                                                              | 2410                       | dar. Vorräte                                       | €/ ha LF      | 334   | 330   | -1,1   | 496   | 443   | -10,6  | 553   | 512   | -7,3   |
| 2412                                                                                         | dar. Feldinventar          | €/ ha LF                                           | 257           | 251   | -2,1  | 361    | 354   | -2,1  | 283    | 254   | -10,2 |        |
| 2420                                                                                         | Finanzumlaufvermögen       | €/ ha LF                                           | 303           | 350   | 15,4  | 346    | 393   | 13,7  | 739    | 881   | 19,2  |        |
| Bilanz Schluss-bilanz Passiva                                                                | 9041                       | Eigenkapital                                       | €/ ha LF      | 1.003 | 982   | -2,2   | 2.365 | 2.466 | 4,3    | 3.050 | 3.280 | 7,5    |
|                                                                                              | 3140                       | Sonderposten mit Rücklagenanteil                   | €/ ha LF      | 34    | 35    | 3,4    | 191   | 186   | -2,6   | 172   | 167   | -2,5   |
|                                                                                              | 9042                       | Fremdkapital                                       | €/ ha LF      | 2.455 | 2.415 | -1,6   | 4.740 | 4.546 | -4,1   | 2.444 | 2.580 | 5,5    |
|                                                                                              | 3500                       | dar. Verbindlichkeiten insges.                     | €/ ha LF      | 2.305 | 2.271 | -1,5   | 4.545 | 4.354 | -4,2   | 2.148 | 2.248 | 4,7    |
|                                                                                              | 3510                       | dar. gegenüber Kreditinstituten                    | €/ ha LF      | 1.588 | 1.602 | 0,9    | 4.040 | 3.866 | -4,3   | 1.795 | 1.866 | 4,0    |
|                                                                                              | 3513                       | dar. Verbindlichkeiten <= 1Jahr                    | €/ ha LF      | 139   | 173   | 24,1   | 0     | 97    | na     | 345   | 293   | -14,9  |
|                                                                                              | 3521                       | aus Lieferungen/Leistungen                         | €/ ha LF      | 678   | 643   | -5,1   | 383   | 394   | 2,9    | 210   | 240   | 14,5   |
|                                                                                              | 3540                       | ggü. verb. u. beteiligten Untern. sowie Gesellsch. | €/ ha LF      | 0     | 0     | 0,0    | 0     | 0     | 0,0    | 42    | 34    | -18,5  |
| Investitionen                                                                                | 8300                       | Bruttoinvestitionen                                | €/ ha LF      | 201   | 231   | 14,7   | 427   | 343   | -19,7  | 299   | 466   | 55,6   |
|                                                                                              | 8231                       | dar. Boden                                         | €/ ha LF      | 75    | 2     | -96,8  | 2     | 27    | na     | 100   | 207   | 108,0  |
|                                                                                              | 8232                       | Wirtschaftsgeb., baul. Anlagen                     | €/ ha LF      | 1     | 0     | na     | 1     | 4     | 229,9  | 5     | 13    | 149,7  |
|                                                                                              | 8240                       | techn. Anl., Maschinen u.a. Anlagen                | €/ ha LF      | 115   | 158   | 37,6   | 196   | 230   | 17,6   | 198   | 231   | 16,4   |
|                                                                                              | 2800                       | Veränd. Tiervermögen                               | €/ ha LF      | -13   | -11   | 13,3   | 37    | 16    | -54,9  | -26   | 2     | 106,9  |
|                                                                                              | 8400                       | Nettoinvestitionen                                 | €/ ha LF      | -95   | -42   | 56,1   | -19   | -112  | -484,2 | 11    | 139   | na     |
|                                                                                              | 9280                       | Anlagenintensität                                  | %             | 38    | 37    | -1,5   | 53    | 51    | -2,2   | 41    | 38    | -2,5   |
| Finanzierung                                                                                 | 9314                       | Nettoverbindlichkeiten                             | €/ ha LF      | 2.002 | 1.921 | -4,1   | 4.199 | 3.961 | -5,7   | 1.408 | 1.367 | -3,0   |
|                                                                                              | 3880                       | Veränd. Nettoverbindlichkeiten insgesamt           | €/ ha LF      | -139  | 99    | 170,9  | -40   | -229  | -469,2 | -30   | -58   | -93,0  |
|                                                                                              | 2920                       | Veränd. Finanzumlaufvermögen                       | €/ ha LF      | 163   | 37    | -77,1  | 61    | 36    | -40,3  | 55    | 108   | 95,6   |
|                                                                                              | 7231                       | Zinsquote                                          | %             | 3     | 3     | 0,0    | 3     | 3     | 0,0    | 3     | 3     | 0,0    |

| noch 22b. Entwicklung identischer Milchviehbetriebe (2 Jahre)<br>nach Rechtsform WJ 2016/17 - WJ 2017/18 |                                                              |          |                      | EU     |        |        | GbR     |        |         | JP      |       |        |
|----------------------------------------------------------------------------------------------------------|--------------------------------------------------------------|----------|----------------------|--------|--------|--------|---------|--------|---------|---------|-------|--------|
|                                                                                                          |                                                              |          |                      | 16/17  | 17/18  | Abw. % | 16/17   | 17/18  | Abw. %  | 16/17   | 17/18 | Abw. % |
| KZ-Nr.                                                                                                   | Kennwerte                                                    | Einheit  | Rubrik               |        |        |        |         |        |         |         |       |        |
| 4000                                                                                                     | Betriebliche Erträge insgesamt                               | €/ ha LF | Betriebliche Erträge | 2.262  | 2.280  | 0,8    | 2.943   | 3.349  | 13,8    | 2.791   | 3.189 | 14,3   |
| 4100                                                                                                     | dar. Umsatzerlöse ldw. Pflanzproduktion                      | €/ ha LF |                      | 324    | 305    | -5,9   | 445     | 425    | -4,3    | 432     | 456   | 5,6    |
| 4112                                                                                                     | dar. Getreide ohne Körnermais                                | €/ ha LF |                      | 217    | 175    | -19,3  | 244     | 217    | -11,3   | 244     | 260   | 6,5    |
| 4111                                                                                                     | Körnermais                                                   | €/ ha LF |                      | 0      | 0      | 0,0    | 1       | 2      | 258,5   | 0       | 0     | 0,0    |
| 4120                                                                                                     | Hülsenfr., Ölf., Faserpfl.                                   | €/ ha LF |                      | 66     | 51     | -23,8  | 104     | 106    | 2,3     | 116     | 111   | -2,3   |
| 4140                                                                                                     | Zuckerrüben                                                  | €/ ha LF |                      | 8      | 13     | 61,7   | 19      | 12     | -39,0   | 14      | 24    | 49,7   |
| 4200                                                                                                     | Umsatzerlöse Tierproduktion                                  | €/ ha LF |                      | 1.241  | 1.339  | 7,9    | 1.823   | 2.339  | 28,3    | 1.565   | 1.973 | 26,1   |
| 4220                                                                                                     | dar. Rinder                                                  | €/ ha LF |                      | 122    | 109    | -10,9  | 158     | 218    | 37,7    | 178     | 167   | -6,2   |
| 4230                                                                                                     | Milch                                                        | €/ ha LF |                      | 1.102  | 1.214  | 10,2   | 1.646   | 2.094  | 27,3    | 1.375   | 1.802 | 31,0   |
| 4240                                                                                                     | Schweine                                                     | €/ ha LF |                      | 0      | 0      | 0,0    | 0       | 0      | 0,0     | 0       | 0     | 0,0    |
| 4360                                                                                                     | Nebenbetriebe/Handel /Dienstleistungen                       | €/ ha LF |                      | 145    | 171    | 17,6   | 131     | 150    | 14,4    | 364     | 308   | -15,4  |
| 4368                                                                                                     | dar. Lohnarbeit/Masch.-Miete                                 | €/ ha LF |                      | 18     | 37     | 102,3  | 26      | 21     | -21,5   | 45      | 43    | -5,4   |
| 4400                                                                                                     | Bestandsveränderungen                                        | €/ ha LF |                      | -12    | -10    | 18,9   | 45      | -37    | -181,6  | -27     | -51   | -89,8  |
| 4500                                                                                                     | sonst. betriebl. Erträge                                     | €/ ha LF |                      | 562    | 472    | -16,1  | 497     | 467    | -6,1    | 456     | 493   | 8,2    |
| 4510                                                                                                     | dar. Zulagen/Zuschüsse                                       | €/ ha LF |                      | 389    | 384    | -1,5   | 440     | 352    | -20,0   | 395     | 397   | 0,6    |
| 4520                                                                                                     | dar. Aufwandsbez. Zahlungen                                  | €/ ha LF |                      | 30     | 32     | 6,5    | 141     | 49     | -65,3   | 32      | 40    | 22,9   |
| 4530                                                                                                     | Invest.-Zulagen u.-Zuschüsse, Zinszusch.                     | €/ ha LF |                      | 2      | 2      | -13,5  | 102     | 8      | -92,2   | 1       | 8     | na     |
| 4600                                                                                                     | dar. produktbezogene Zahlungen                               | €/ ha LF |                      | 24     | 28     | 14,4   | 8       | 8      | -5,8    | 11      | 14    | 21,5   |
| 4660                                                                                                     | dar. betriebsbezogene Zahlungen                              | €/ ha LF | 335                  | 324    | -3,3   | 291    | 295     | 1,4    | 351     | 344     | -2,1  |        |
| 4655                                                                                                     | Entkoppelte Betriebsprämie                                   | €/ ha LF | 285                  | 269    | -5,6   | 273    | 273     | -0,2   | 270     | 267     | -1,3  |        |
| 4680                                                                                                     | Ausgleichszulage                                             | €/ ha LF | 16                   | 13     | -21,2  | 4      | 4       | -4,7   | 24      | 24      | -0,5  |        |
| 4690                                                                                                     | Prämien umweltg. Agrarierz.                                  | €/ ha LF | 33                   | 40     | 19,5   | 13     | 18      | 30,6   | 44      | 41      | -6,9  |        |
| 4900                                                                                                     | Zeitraumfremder Ertrag                                       | €/ ha LF | 117                  | 19     | -83,7  | 6      | 46      | na     | 24      | 42      | 77,6  |        |
| 5000                                                                                                     | Betriebliche Aufwendungen insges.                            | €/ ha LF | 2.010                | 2.127  | 5,9    | 2.677  | 2.777   | 3,7    | 2.752   | 2.899   | 5,4   |        |
| 5100                                                                                                     | dar. Materialaufwand                                         | €/ ha LF | 1.126                | 1.177  | 4,5    | 1.283  | 1.423   | 11,0   | 1.304   | 1.288   | -1,2  |        |
| 5110                                                                                                     | dar. Pflanzproduktion                                        | €/ ha LF | 247                  | 181    | -26,8  | 264    | 247     | -6,6   | 291     | 279     | -4,0  |        |
| 5111                                                                                                     | dar. Saat- und Pflanzgut                                     | €/ ha LF | 70                   | 62     | -11,8  | 74     | 72      | -2,2   | 70      | 75      | 7,3   |        |
| 5112                                                                                                     | Düngemittel                                                  | €/ ha LF | 101                  | 62     | -38,9  | 105    | 82      | -21,7  | 120     | 98      | -18,6 |        |
| 5113                                                                                                     | Pflanzenschutz                                               | €/ ha LF | 58                   | 43     | -27,0  | 72     | 73      | 1,6    | 71      | 76      | 6,5   |        |
| 5210                                                                                                     | dar. Tierproduktion                                          | €/ ha LF | 495                  | 573    | 15,8   | 654    | 743     | 13,6   | 647     | 652     | 0,8   |        |
| 5211                                                                                                     | dar. Tierzukaufe                                             | €/ ha LF | 70                   | 73     | 4,7    | 7      | 10      | 40,2   | 16      | 27      | 73,5  |        |
| 5280                                                                                                     | Futtermittel                                                 | €/ ha LF | 319                  | 380    | 19,3   | 452    | 514     | 13,7   | 447     | 427     | -4,5  |        |
| 5291                                                                                                     | Tierarzt, Besamung                                           | €/ ha LF | 56                   | 64     | 14,5   | 115    | 131     | 14,0   | 105     | 113     | 8,0   |        |
| 5330                                                                                                     | Handel, Dienstl. Nebenbetriebe                               | €/ ha LF | 11                   | 15     | 41,4   | 4      | 4       | -4,1   | 86      | 66      | -23,4 |        |
| 5350                                                                                                     | Sonstiger Materialaufwand                                    | €/ ha LF | 373                  | 408    | 9,3    | 359    | 428     | 19,2   | 280     | 297     | 6,0   |        |
| 5351                                                                                                     | dar. Heizmaterial, Strom, Wasser                             | €/ ha LF | 72                   | 71     | -1,4   | 88     | 99      | 12,4   | 84      | 81      | -4,0  |        |
| 5355                                                                                                     | Treib- und Schmierstoffe                                     | €/ ha LF | 123                  | 153    | 23,8   | 139    | 161     | 15,9   | 155     | 156     | 0,2   |        |
| 5357                                                                                                     | Lohnarbeit, Maschinenmiete                                   | €/ ha LF | 178                  | 184    | 3,5    | 129    | 165     | 28,3   | 30      | 52      | 72,8  |        |
| 5500                                                                                                     | Personalaufwand                                              | €/ ha LF | 202                  | 243    | 20,5   | 350    | 358     | 2,3    | 648     | 716     | 10,6  |        |
| 5600                                                                                                     | Abschreibungen insges.                                       | €/ ha LF | 261                  | 297    | 13,8   | 426    | 431     | 1,3    | 280     | 292     | 4,5   |        |
| 5635                                                                                                     | dar. Afa Gebäude, baul. Anlagen                              | €/ ha LF | 35                   | 31     | -10,4  | 136    | 127     | -6,8   | 59      | 56      | -4,3  |        |
| 5660                                                                                                     | Afa techn. Anlagen, Maschinen, PKW                           | €/ ha LF | 217                  | 209    | -3,5   | 285    | 300     | 5,2    | 212     | 236     | 11,3  |        |
| 5710                                                                                                     | Unterhaltung insgesamt                                       | €/ ha LF | 127                  | 130    | 2,5    | 188    | 220     | 16,8   | 205     | 264     | 28,4  |        |
| 5715                                                                                                     | dar. Unterh. Gebäude, baul. Anlagen insges.                  | €/ ha LF | 10                   | 12     | 18,5   | 16     | 25      | 54,5   | 20      | 27      | 38,9  |        |
| 5720                                                                                                     | Unterh. techn. Anlagen, Masch., PKW                          | €/ ha LF | 116                  | 118    | 1,1    | 172    | 194     | 13,2   | 186     | 236     | 27,1  |        |
| 5730                                                                                                     | Betriebsversicherungen                                       | €/ ha LF | 68                   | 59     | -13,7  | 72     | 73      | 1,8    | 59      | 60      | 1,8   |        |
| 5740                                                                                                     | Sonst. Betriebsaufwand                                       | €/ ha LF | 217                  | 212    | -1,9   | 350    | 270     | -22,8  | 244     | 266     | 9,2   |        |
| 5742                                                                                                     | dar. Pacht für LuF                                           | €/ ha LF | 150                  | 147    | -2,2   | 151    | 162     | 7,6    | 145     | 155     | 7,1   |        |
| 5770                                                                                                     | Zeitraumfremder Aufwand                                      | €/ ha LF | 9                    | 9      | -4,3   | 9      | 2       | -79,0  | 11      | 12      | 3,8   |        |
| 6000                                                                                                     | Betriebsergebnis                                             | €/ ha LF | 252                  | 152    | -39,5  | 266    | 571     | 114,8  | 39      | 290     | na    |        |
| 7000                                                                                                     | Finanzergebnis                                               | €/ ha LF | -71                  | -69    | 2,0    | -123   | -117    | 5,0    | -50     | -54     | -8,9  |        |
| 7230                                                                                                     | dar. Zinsaufwand                                             | €/ ha LF | 73                   | 73     | -1,2   | 127    | 122     | -4,3   | 58      | 61      | 5,0   |        |
| 7500                                                                                                     | Ergebnis der gewöhnlichen Geschäftstätigkeit                 | €/ ha LF | 181                  | 83     | -54,2  | 143    | 454     | 217,9  | -10     | 236     | na    |        |
| 7700                                                                                                     | Steuerergebnis (Betriebliche Steuern insgesamt)              | €/ ha LF | 9                    | 13     | 50,6   | 14     | 17      | 18,9   | 10      | 41      | 303,5 |        |
| 9000                                                                                                     | Gewinn / Jahresüberschuss                                    | €        | 5.152,3              | 22.694 | -56,0  | 46.060 | 156.311 | 239,4  | -45.898 | 255.306 | na    |        |
| 9001                                                                                                     | Gewinn / Jahresüberschuss                                    | €/ ha LF | 173                  | 74     | -57,1  | 129    | 438     | 239,4  | -40     | 226     | na    |        |
| 9004                                                                                                     | Ordentliches Ergebnis                                        | €/ ha LF | 63                   | 61     | -3,3   | 132    | 394     | 198,5  | -52     | 196     | 475,5 |        |
| 1130                                                                                                     | Lohnansatz                                                   | €/ ha LF | 135                  | 142    | 5,2    | 225    | 213     | -5,3   | 0       | 0       | 0,0   |        |
| 9010                                                                                                     | Zinsansatz für das Eigenkapital                              | €/ ha LF | 50                   | 45     | -9,6   | 85     | 113     | 33,1   | 92      | 99      | 8,4   |        |
| 9012                                                                                                     | Pachansatz für eigenen Boden                                 | €/ ha LF | 190                  | 170    | -10,6  | 199    | 280     | 40,8   | 163     | 172     | 5,2   |        |
| 9071                                                                                                     | Betriebseinkommen (Wertschöpfung)                            | €/ ha LF | 487                  | 519    | 6,5    | 752    | 1.016   | 35,0   | 763     | 1.099   | 44,0  |        |
| 9072                                                                                                     | Betriebseinkommensrate (Wertschöpfung des Betriebes in v.H.) | %        | 23                   | 23     | 0,3    | 26     | 31      | 5,2    | 28      | 35      | 7,3   |        |
| 9031                                                                                                     | Reinertrag                                                   | €/ ha LF | -1                   | -11    | na     | 34     | 302     | na     | 5       | 256     | na    |        |
| 9032                                                                                                     | Reinertrag des pacht- u.schuldenfreien Betriebes             | €/ ha LF | 150                  | 134    | -11,0  | 178    | 445     | 150,4  | 115     | 382     | 232,2 |        |
| 9022                                                                                                     | Gesamtarbeitsentgelt                                         | €/ AK    | 15.071               | 18.844 | 25,0   | 18.894 | 31.593  | 67,2   | 2.182,2 | 34.166  | 56,6  |        |
| 9063                                                                                                     | Arbeitsentgelt                                               | €/ nAK   | 3.127                | 3.643  | 16,5   | 6.127  | 40.560  | na     | 0       | 0       | 0,0   |        |
| 9051                                                                                                     | Unternehmergewinn (ordentlich)                               | €/ AK    | -8.529               | -9.166 | -7,5   | -8.478 | 3.338   | -139,4 | -6.214  | 4.049   | 165,2 |        |
| 9051                                                                                                     | Unternehmergewinn (ordentlich)                               | €/ ha LF | -122                 | -126   | -3,6   | -178   | 67      | -137,9 | -144    | 96      | 167,1 |        |
| 9102                                                                                                     | Umsatzrentabilität                                           | %        | -3,3                 | -4,0   | -0,7   | -3,3   | 5,5     | 8,8    | -1,9    | 4,3     | 6,2   |        |
| 9120                                                                                                     | Gesamtkapitalrendite                                         | %        | 0,0                  | -0,3   | na     | 0,5    | 4,3     | 3,8    | 0,1     | 4,4     | 4,3   |        |
| 9131                                                                                                     | Eigenkapitalrentabilität (ohne Boden)                        | %        | 1,8                  | 28,3   | 26,5   | -11,5  | 15,2    | 26,7   | -4,0    | 9,4     | 13,3  |        |
| 9141                                                                                                     | Nettorentabilität                                            | %        | 34,1                 | 32,6   | -1,5   | 42,6   | 120,7   | 78,1   | -56,9   | 197,1   | 253,9 |        |
| 9221                                                                                                     | Cash Flow I                                                  | €/ ha LF | 493                  | 392    | -20,6  | 611    | 910     | 49,0   | 263     | 531     | 101,7 |        |
| 9222                                                                                                     | Cash Flow II                                                 | €/ ha LF | 341                  | 202    | -40,8  | 662    | 915     | 38,2   | 263     | 531     | 101,7 |        |
| 9223                                                                                                     | Cash Flow III                                                | €/ ha LF | 159                  | -67    | -142,4 | 183    | 546     | 198,2  | -20     | 222     | na    |        |
| 9200                                                                                                     | Liquidität I Grades                                          | %        | 4                    | 9      | 4,9    | 9      | 16      | 7,7    | 49      | 75      | 25,8  |        |
| 9240                                                                                                     | Kapitaldienst (Zinsen + Tilgung)                             | €/ ha LF | 255                  | 341    | 33,8   | 606    | 492     | -18,9  | 340     | 369     | 8,6   |        |
| 9231                                                                                                     | Kapitaldienstgrenze langfristig                              | €/ ha    | -35                  | -75    | -114,8 | -5     | 25      | na     | 5       | 225     | na    |        |
| 9232                                                                                                     | Kapitaldienstgrenze mittelfristig                            | €/ ha    | 0                    | -43    | na     | 131    | 152     | 16,1   | 63      | 282     | 343,8 |        |
| 9233                                                                                                     | Kapitaldienstgrenze kurzfristig                              | €/ ha    | 226                  | 167    | -26,0  | 421    | 457     | 8,5    | 284     | 517     | 81,9  |        |
| 9290                                                                                                     | Anlagendeckung                                               | %        | 42                   | 43     | 0,6    | 43     | 46      | 2,6    | 85      | 86      | 0,4   |        |
| 9270                                                                                                     | Eigenkapitalquote                                            | %        | 28                   | 28     | -0,1   | 33     | 35      | 1,7    | 56      | 56      | 0,5   |        |
| 9230                                                                                                     | Veränderung Eigenkapital (lt. Bilanz)                        | €/ ha LF | 1                    | -138   | na     | -22    | 132     | na     | 46      | 184     | 299,5 |        |
| 9236                                                                                                     | ber. Eigenkapitalveränderung (lt. Bilanz)                    | €/ ha LF | -108                 | -143   | -32    | 0      | 0       | 0      | 0       | 0       | 0     |        |

| 23. Entwicklung identischer Verbundbetriebe (2 Jahre) nach Rechtsform - WJ 2016/17 - WJ 2017/18 |                             |                                                    |               | NE    |       |        | EU    |       |        | GbR   |       |        | JP    |       |        |
|-------------------------------------------------------------------------------------------------|-----------------------------|----------------------------------------------------|---------------|-------|-------|--------|-------|-------|--------|-------|-------|--------|-------|-------|--------|
| Rubrik                                                                                          | KZ-Nr.                      | Kennwerte                                          | Einheit       | 16/17 | 17/18 | Abw. % | 16/17 | 17/18 | Abw. % | 16/17 | 17/18 | Abw. % | 16/17 | 17/18 | Abw. % |
|                                                                                                 |                             | Anzahl Betriebe                                    | n             | 7     | 7     | 7      | 16    | 18    | 16     | 16    | 18    | 16     | 16    | 18    | 16     |
| Flächen                                                                                         | 1006                        | Wirtschaftliche Betriebsgröße in SO                | TEUR          | 36    | 41    | 13,2   | 295   | 301   | 2,1    | 739   | 738   | -0,1   | 2.685 | 2.791 | 4,0    |
|                                                                                                 | 1056                        | Ertragsmeßzahl                                     | EMZ/ar        | 31    | 31    | 0,0    | 44    | 44    | 0,0    | 46    | 45    | -1,5   | 40    | 40    | -0,3   |
|                                                                                                 | 1030                        | Landw. genutzte Fläche                             | ha            | 50    | 49    | -2,4   | 191   | 186   | -2,6   | 360   | 353   | -2,0   | 1.461 | 1.450 | -0,8   |
|                                                                                                 | 1150                        | dar. Ackerfläche                                   | % der LF      | 44    | 43    | -1,4   | 71    | 71    | 0,2    | 83    | 84    | 0,7    | 83    | 83    | 0,0    |
|                                                                                                 | 1182                        | Hauptfutterfläche je RGV                           | ar/ RGV       | 107   | 113   | 5,5    | 81    | 80    | -0,8   | 64    | 61    | -3,5   | 79    | 78    | -1,2   |
|                                                                                                 | 1033                        | Nettopachtfläche                                   | % der LF      | 51    | 47    | -3,7   | 66    | 64    | -1,4   | 69    | 64    | -4,8   | 75    | 74    | -0,9   |
|                                                                                                 | 5765                        | Pachtpreis/ha Pachtfläche                          | €/ ha         | 146   | 145   | -0,4   | 214   | 234   | 9,3    | 240   | 267   | 11,3   | 197   | 204   | 3,8    |
| Arbeitskräfte                                                                                   | 1114                        | Arbeitskräftebesatz                                | AK/ 100 ha LF | 1,20  | 1,23  | 2,4    | 1,48  | 1,46  | -1,0   | 1,74  | 1,69  | -2,3   | 1,63  | 1,60  | -2,0   |
|                                                                                                 | 1110                        | Arbeitskräfte                                      | AK            | 0,60  | 0,60  | 0,0    | 2,82  | 2,72  | -3,6   | 6,25  | 5,98  | -4,3   | 23,85 | 23,20 | -2,7   |
|                                                                                                 | 1120                        | dar. nicht entlohnte AK                            | nAK           | 0,60  | 0,57  | -5,9   | 1,38  | 1,37  | -0,9   | 2,34  | 2,32  | -0,9   | 0,00  | 0,00  | 0,0    |
| Anbauverhältnisse                                                                               | 1210                        | Getreide ohne Körnermais                           | % AF          | 80,12 | 82,17 | 18,0   | 56,89 | 56,35 | -0,5   | 46,20 | 48,93 | 2,7    | 52,52 | 53,65 | 1,1    |
|                                                                                                 | 1201                        | Körnermais                                         | % AF          | 0,00  | 0,00  | 0,0    | 0,00  | 1,79  | na     | 0,00  | 0,54  | na     | 1,55  | 2,17  | 0,6    |
|                                                                                                 | 1235                        | Ölfrüchte                                          | % AF          | 6,45  | 9,49  | 3,0    | 16,68 | 15,69 | -10    | 17,63 | 15,08 | -2,6   | 17,22 | 16,53 | -0,7   |
|                                                                                                 | 1237                        | dar. Winterraps                                    | % AF          | 6,45  | 9,49  | 3,0    | 16,40 | 15,28 | -11    | 17,63 | 15,08 | -2,6   | 16,51 | 15,34 | -1,2   |
|                                                                                                 | 1231                        | Hülsenfrüchte                                      | % AF          | 0,00  | 14,81 | na     | 4,05  | 3,63  | -0,4   | 0,59  | 0,40  | -0,2   | 3,21  | 2,97  | -0,2   |
|                                                                                                 | 1250                        | Zuckerrüben                                        | % AF          | 0,00  | 0,00  | 0,0    | 1,70  | 2,02  | 0,3    | 2,04  | 2,82  | 0,8    | 2,04  | 2,45  | 0,4    |
|                                                                                                 | 1271                        | Silomais                                           | % AF          | 0,00  | 2,52  | na     | 12,69 | 13,10 | 0,4    | 18,06 | 16,20 | -1,9   | 13,58 | 13,22 | -0,4   |
| 1280                                                                                            | Stilllegung einschl. NaWaRo | % AF                                               | 4,14          | 5,12  | 10    | 3,55   | 2,54  | -10   | 3,58   | 2,32  | -1,3  | 2,64   | 2,80  | 0,2   |        |
| Erträge (Erntefläche)                                                                           | 1411                        | Getreide ohne Körnermais                           | dt/ ha        | 518   | 52,7  | 16     | 60,9  | 62,3  | 2,3    | 63,5  | 58,8  | -7,4   | 64,1  | 56,7  | -11,5  |
|                                                                                                 | 1420                        | dar. Weizen                                        | dt/ ha        | 70,2  | 81,5  | 16,0   | 67,8  | 61,4  | -9,5   | 72,6  | 69,0  | -4,9   | 75,4  | 66,3  | -12,0  |
|                                                                                                 | 1433                        | Roggen                                             | dt/ ha        | 29,4  | 38,4  | 30,7   | 59,3  | 56,0  | -5,5   | 47,6  | 51,7  | 8,4    | 48,8  | 41,6  | -14,8  |
|                                                                                                 | 1425                        | Gerste                                             | dt/ ha        | 57,7  | 57,0  | -1,1   | 55,8  | 58,5  | 4,9    | 64,4  | 58,3  | -9,5   | 69,2  | 61,1  | -11,7  |
|                                                                                                 | 1434                        | Triticale                                          | dt/ ha        | 218   | 47,8  | 19,6   | 44,9  | 43,0  | -4,3   | 66,0  | 66,3  | 0,6    | 57,5  | 48,0  | -16,6  |
|                                                                                                 | 1441                        | Körnermais                                         | dt/ ha        | 0,0   | 0,0   | 0,0    | 0,0   | 48,0  | na     | 0,0   | 165,1 | na     | 88,7  | 93,1  | 4,9    |
|                                                                                                 | 1466                        | Winterraps                                         | dt/ ha        | 30,3  | 26,6  | -12,3  | 31,7  | 28,3  | -10,8  | 36,8  | 31,3  | -14,9  | 33,8  | 30,3  | -10,4  |
|                                                                                                 | 1473                        | Zuckerrüben                                        | dt/ ha        | 0,0   | 0,0   | 0,0    | 61,7  | 68,0  | 10,1   | 69,6  | 81,7  | 17,5   | 66,8  | 76,6  | 14,7   |
| Erlöse (pflanzl.)                                                                               | 1511                        | Getreide ohne Körnermais                           | €/ dt         | 15,0  | 13,5  | -10,0  | 13,8  | 14,4  | 4,4    | 14,0  | 14,4  | 3,0    | 13,9  | 14,6  | 5,2    |
|                                                                                                 | 1520                        | dar. Weizen                                        | €/ dt         | 15,8  | 15,1  | -4,8   | 15,1  | 15,4  | 1,5    | 15,2  | 15,1  | -0,4   | 15,2  | 15,6  | 2,7    |
|                                                                                                 | 1533                        | Roggen                                             | €/ dt         | 13,3  | 12,4  | -6,2   | 12,5  | 13,5  | 8,6    | 12,0  | 13,1  | 8,5    | 12,4  | 13,5  | 8,7    |
|                                                                                                 | 1525                        | Gerste                                             | €/ dt         | 13,5  | 10,9  | -18,9  | 12,1  | 13,3  | 9,6    | 11,8  | 13,7  | 15,7   | 12,9  | 13,8  | 6,3    |
|                                                                                                 | 1534                        | Triticale                                          | €/ dt         | 13,5  | 12,7  | -6,1   | 11,9  | 13,0  | 9,8    | 12,9  | 13,7  | 6,6    | 13,8  | 14,5  | 4,6    |
|                                                                                                 | 1541                        | Körnermais                                         | €/ dt         | 0,0   | 0,0   | 0,0    | 0,0   | 12,2  | na     | 0,0   | 9,6   | na     | 11,8  | 10,8  | -7,9   |
|                                                                                                 | 1566                        | Winterraps                                         | €/ dt         | 35,7  | 36,7  | 2,8    | 37,5  | 36,9  | -1,6   | 36,0  | 36,2  | 0,6    | 37,4  | 37,5  | 0,4    |
|                                                                                                 | 1573                        | Zuckerrüben                                        | €/ dt         | 0,00  | 0,00  | 0,0    | 3,29  | 2,89  | -12,0  | 3,48  | 2,32  | -33,2  | 3,36  | 2,80  | -16,7  |
| Viehbestand                                                                                     | 1300                        | Viehbesatz                                         | VE/ 100 ha LF | 55,3  | 56,6  | 2,3    | 54,8  | 55,4  | 1,1    | 62,1  | 62,4  | 0,4    | 54,8  | 56,4  | 2,9    |
|                                                                                                 | 1330                        | dar. Rindvieh insges.                              | VE/ 100 ha LF | 48,5  | 48,8  | 0,6    | 49,6  | 50,2  | 1,3    | 58,3  | 58,4  | 0,1    | 39,5  | 39,8  | 0,7    |
|                                                                                                 | 1335                        | dar. Milchkühe                                     | Stück         | 0,0   | 0,0   | 0,0    | 31,2  | 32,6  | 4,3    | 106,1 | 100,5 | -5,2   | 345,2 | 341,7 | -1,0   |
|                                                                                                 | 1336                        | dar. Mutter- und Ammenkühe                         | VE/ 100 ha LF | 27,6  | 27,9  | 1,1    | 10,4  | 10,7  | 3,4    | 2,3   | 2,0   | -11,4  | 0,6   | 0,7   | 18,3   |
|                                                                                                 | 1350                        | Schweine insges.                                   | VE/ 100 ha LF | 19    | 2,6   | 37,7   | 5,1   | 5,0   | -1,3   | 3,5   | 3,7   | 4,8    | 13,5  | 15,2  | 13,1   |
|                                                                                                 | 1352                        | dar. Zuchtsauen                                    | Stück         | 0,0   | 0,0   | 0,0    | 13    | 14    | 8,0    | 0,1   | 0,0   | na     | 65,8  | 65,9  | 0,2    |
| Leistungen/ Erlöse (tierisch)                                                                   | 1601                        | geborene Kälber je Kuh                             | Stück/ Kuh    | 1,01  | 0,97  | -3,9   | 0,88  | 0,90  | 2,3    | 1,09  | 1,08  | -0,9   | 1,01  | 1,02  | 1,8    |
|                                                                                                 | 1631                        | Milchleistung                                      | kg/ Kuh       | 0     | 0     | 0,0    | 7,788 | 7,900 | 1,5    | 9,307 | 9,101 | -2,2   | 8,996 | 9,280 | 3,2    |
|                                                                                                 | 6631                        | Milch Verkaufserlös                                | €/ kg         | 0,00  | 0,00  | 0,0    | 40,15 | 38,07 | -5,2   | 31,29 | 36,71 | 17,3   | 29,69 | 35,56 | 19,8   |
|                                                                                                 | 1612                        | Aufzuchtleistung je Zuchtsau                       | Stück/ Sau    | 0,0   | 0,0   | 0,0    | 13,8  | 15,7  | 20,6   | 11,0  | 0,0   | na     | 27,1  | 26,9  | -0,5   |
|                                                                                                 | 6641                        | Verkaufserlös Ferkel und Läufer                    | €/ Stück      | 0     | 0     | 0,0    | 62    | 78    | 24,2   | 109   | 72    | -33,8  | 60    | 54    | -8,9   |
|                                                                                                 | 1751                        | Verkaufte Mastschweine (über 50 kg)                | Stück         | 6     | 9     | 57,1   | 77    | 72    | -6,3   | 132   | 123   | -6,8   | 960   | 1.012 | 5,4    |
|                                                                                                 | 6651                        | Verkaufserlös Mastschweine                         | €/ Stück      | 150   | 173   | 15,3   | 159   | 140   | -12,1  | 175   | 167   | -4,5   | 144   | 142   | -1,0   |
| Bilanz Schlussbilanz Aktiva                                                                     | 2000                        | Bilanzvermögen Aktiva Schlussbilanz                | €/ ha LF      | 4.277 | 4.644 | 8,6    | 4.373 | 4.388 | 0,4    | 5.401 | 5.631 | 4,3    | 4.808 | 4.949 | 2,9    |
|                                                                                                 | 2020                        | dar. Anlagevermögen ohne Tiere insges.             | €/ ha LF      | 3.594 | 3.998 | 11,2   | 3.387 | 3.377 | -0,3   | 4.085 | 4.234 | 3,6    | 3.372 | 3.444 | 2,2    |
|                                                                                                 | 2111                        | dar. Boden                                         | €/ ha LF      | 2.263 | 2.690 | 18,8   | 1.593 | 1.675 | 5,2    | 2.015 | 2.264 | 12,3   | 1.438 | 1.532 | 6,5    |
|                                                                                                 | 2115                        | Baul. Anlagen, Gebäude insg.                       | €/ ha LF      | 598   | 529   | -11,5  | 463   | 441   | -4,7   | 341   | 312   | -8,5   | 856   | 812   | -5,1   |
|                                                                                                 | 2140                        | techn. Anl./Masch.u.and. Anlag.                    | €/ ha LF      | 396   | 382   | -3,6   | 1.091 | 1.083 | -0,7   | 1.536 | 1.465 | -4,7   | 950   | 960   | 1,0    |
|                                                                                                 | 2200                        | Finanzanlagen                                      | €/ ha LF      | 27    | 28    | 2,4    | 39    | 45    | 15,5   | 100   | 61    | -39,4  | 100   | 105   | 4,7    |
|                                                                                                 | 2210                        | Anteile/ Ausleihen/ Beteiligungen                  | €/ ha LF      | 27    | 28    | 2,4    | 39    | 37    | -6,7   | 43    | 44    | 1,4    | 55    | 61    | 11,1   |
|                                                                                                 | 2300                        | Tiervermögen                                       | €/ ha LF      | 363   | 380   | 4,9    | 345   | 333   | -3,3   | 403   | 401   | -0,5   | 306   | 305   | -0,1   |
|                                                                                                 | 2320                        | dar. Rindvieh                                      | €/ ha LF      | 298   | 303   | 1,5    | 323   | 307   | -5,2   | 384   | 386   | 0,5    | 271   | 270   | -0,4   |
|                                                                                                 | 2330                        | Schweine                                           | €/ ha LF      | 0     | 9     | 0,0    | 19    | 23    | 22,5   | 13    | 10    | -20,2  | 33    | 34    | 5,1    |
|                                                                                                 | 2400                        | Umlaufverm. o. Vieh                                | €/ ha LF      | 312   | 263   | -15,7  | 614   | 656   | 6,7    | 723   | 815   | 12,7   | 1.115 | 1.185 | 6,3    |
|                                                                                                 | 2410                        | dar. Vorräte                                       | €/ ha LF      | 133   | 121   | -8,7   | 304   | 309   | 1,9    | 336   | 336   | 0,1    | 532   | 538   | 1,1    |
| 2412                                                                                            | dar. Feldinventar           | €/ ha LF                                           | 121           | 114   | -5,4  | 260    | 257   | -1,1  | 315    | 317   | 0,7   | 320    | 282   | -11,9 |        |
| 2420                                                                                            | Finanzumlaufvermögen        | €/ ha LF                                           | 179           | 142   | -20,9 | 311    | 346   | 11,4  | 387    | 479   | 23,7  | 583    | 647   | 11,0  |        |
| Bilanz Schlussbilanz Passiva                                                                    | 9041                        | Eigenkapital                                       | €/ ha LF      | 3.520 | 3.978 | 13,0   | 2.175 | 2.150 | -1,2   | 1.921 | 1.901 | -1,0   | 2.830 | 2.906 | 2,7    |
|                                                                                                 | 3140                        | Sonderposten mit Rücklagenanteil                   | €/ ha LF      | 75    | 18    | -75,3  | 82    | 78    | -5,7   | 47    | 54    | 13,6   | 153   | 145   | -5,0   |
|                                                                                                 | 9042                        | Fremdkapital                                       | €/ ha LF      | 757   | 667   | -11,9  | 2.191 | 2.232 | 1,9    | 3.313 | 3.572 | 7,8    | 1.978 | 2.044 | 3,3    |
|                                                                                                 | 3500                        | dar. Verbindlichkeiten insges.                     | €/ ha LF      | 709   | 647   | -8,8   | 2.067 | 2.093 | 1,3    | 3.070 | 3.318 | 8,1    | 1.743 | 1.798 | 3,1    |
|                                                                                                 | 3510                        | dar. gegenüber Kreditinstituten                    | €/ ha LF      | 680   | 629   | -7,6   | 1.799 | 1.783 | -0,9   | 2.492 | 2.667 | 7,0    | 1.513 | 1.460 | -3,6   |
|                                                                                                 | 3513                        | dar. Verbindlichkeiten <= 1Jahr                    | €/ ha LF      | 680   | 409   | -39,9  | 712   | 670   | -6,0   | 130   | 104   | -19,4  | 234   | 219   | -6,3   |
|                                                                                                 | 3521                        | aus Lieferungen/Leistungen                         | €/ ha LF      | 22    | 17    | -21,3  | 243   | 270   | 11,3   | 463   | 519   | 12,2   | 114   | 152   | 34,0   |
|                                                                                                 | 3540                        | ggü. verb. u. beteiligten Untern. sowie Gesellsch. | €/ ha LF      | 0     | 0     | 0,0    | 0     | 0     | 0,0    | 25    | 32    | 25,8   | 48    | 56    | 17,8   |
| Investitionen                                                                                   | 8300                        | Bruttoinvestitionen                                | €/ ha LF      | 300   | 161   | -46,3  | 447   | 129   | -71,1  | 419   | 441   | 5,2    | 240   | 354   | 47,3   |
|                                                                                                 | 8231                        | dar. Boden                                         | €/ ha LF      | 0     | 5     | na     | 15    | 3     | -78,4  | 15    | 196   | na     | 64    | 66    | 2,5    |
|                                                                                                 | 8232                        | Wirtschaftsgeb., baul. Anlagen                     | €/ ha LF      | 0     | 30    | na     | 6     | 1     | -78,7  | 1     | 5     | 375,6  | 7     | 16    | 124,0  |
|                                                                                                 | 8240                        | techn. Anl., Maschinen u.a. Anlagen                | €/ ha LF      | 168   | 70    | -58,3  | 324   | 130   | -59,8  | 310   | 195   | -37,1  | 120   | 200   | 66,9   |
|                                                                                                 | 2800                        | Veränd. Tiervermögen                               | €/ ha LF      | 7     | 12    | 65,1   | -9    | -29   | -223,4 | -18   | -13   | 3,11   | -1    | -3    | -245,6 |
|                                                                                                 | 8400                        | Nettoinvestitionen                                 | €/ ha LF      | 150   | 6     | -96,2  | 124   | 152   | 22,5   | 26    | 23    | -10,0  | 44    | 45    | 203,8  |
|                                                                                                 | 9280                        | Anlagenintensität                                  | %             | 24    | 21    | -2,6   | 38    | 36    | -2,3   | 37    | 34    | -3,3   | 40    | 38    | -1,5   |
| Finanzierung                                                                                    | 9314                        | Nettoverbindlichkeiten                             | €/ ha LF      | 530   | 505   | -4,7   | 1.756 | 1.746 | -0,5   | 2.683 | 2.839 | 5,8    | 1.161 | 1.151 | -0,8   |
|                                                                                                 | 3880                        | Veränd. Nettoverbindlichkeiten insgesamt           | €/ ha LF      | 12    | -47   | -498,9 | 71    | -151  | -311,1 | 23    | 156   | na     | -30   | 4     | 111,8  |
|                                                                                                 | 2920                        | Veränd. Finanzumlaufvermögen                       | €/ ha LF      | -13   | -40   | -215,1 | 62    | 63    | 1,3    |       |       |        |       |       |        |

| noch 23. Entwicklung identischer Verbundbetriebe<br>(2 Jahre) nach Rechtsform - WJ 2016/17 - WJ 2017/18 |                                                              |          |                      |         |        |        |         |        |        |        |        |        |         |       |        |
|---------------------------------------------------------------------------------------------------------|--------------------------------------------------------------|----------|----------------------|---------|--------|--------|---------|--------|--------|--------|--------|--------|---------|-------|--------|
| KZ-Nr.                                                                                                  | Kennwerte                                                    | Einheit  | Rubrik               | NE      |        |        | EU      |        |        | GbR    |        |        | JP      |       |        |
|                                                                                                         |                                                              |          |                      | 16/17   | 17/18  | Abw. % | 16/17   | 17/18  | Abw. % | 16/17  | 17/18  | Abw. % | 16/17   | 17/18 | Abw. % |
| 4000                                                                                                    | Betriebliche Erträge insgesamt                               | €/ ha LF | betriebliche Erträge | 1092    | 1030   | -5,7   | 1756    | 1743   | -0,8   | 2.502  | 2.600  | 4,0    | 2.211   | 2.375 | 7,4    |
| 4100                                                                                                    | dar. Umsatzerlöse ldw. Pflanzproduktion                      | €/ ha LF |                      | 272     | 295    | 8,8    | 530     | 535    | 1,0    | 702    | 692    | -1,5   | 631     | 615   | -2,5   |
| 4112                                                                                                    | dar. Getreide ohne Körnermais                                | €/ ha LF |                      | 224     | 187    | -16,3  | 316     | 306    | -3,0   | 316    | 326    | 3,4    | 337     | 321   | -4,6   |
| 4111                                                                                                    | Körnermais                                                   | €/ ha LF |                      | 0       | 0      | 0,0    | 0       | 8      | na     | 0      | 5      | na     | 10      | 14    | 38,7   |
| 4120                                                                                                    | Hülsenfr., Ölfr., Faserpfl.                                  | €/ ha LF |                      | 27      | 85     | 212,4  | 145     | 127    | -12,9  | 198    | 149    | -24,9  | 179     | 161   | -10,1  |
| 4140                                                                                                    | Zuckerrüben                                                  | €/ ha LF |                      | 0       | 0      | 0,0    | 25      | 29     | 16,9   | 42     | 46     | 10,0   | 37      | 44    | 17,9   |
| 4200                                                                                                    | Umsatzerlöse Tierproduktion                                  | €/ ha LF |                      | 270     | 304    | 12,7   | 744     | 776    | 4,3    | 1.099  | 1.211  | 10,3   | 890     | 1.041 | 17,0   |
| 4220                                                                                                    | dar. Rinder                                                  | €/ ha LF |                      | 195     | 210    | 7,6    | 166     | 197    | 18,6   | 182    | 200    | 9,8    | 94      | 111   | 18,3   |
| 4230                                                                                                    | Milch                                                        | €/ ha LF |                      | 0       | 0      | 0,0    | 509     | 523    | 2,8    | 848    | 941    | 10,9   | 622     | 763   | 22,7   |
| 4240                                                                                                    | Schweine                                                     | €/ ha LF |                      | 18      | 33     | 85,7   | 65      | 56     | -14,3  | 64     | 58     | -9,4   | 152     | 148   | -2,7   |
| 4360                                                                                                    | Nebenbetriebe/Handel /Dienstleistungen                       | €/ ha LF |                      | 10      | 28     | 185,6  | 34      | 38     | 10,0   | 240    | 284    | 18,3   | 212     | 234   | 10,4   |
| 4368                                                                                                    | dar. Lohnarbeit/Masch.-Miete                                 | €/ ha LF |                      | 1       | 1      | 2,4    | 17      | 21     | 19,9   | 19     | 39     | 100,7  | 28      | 32    | 16,4   |
| 4400                                                                                                    | Bestandsveränderungen                                        | €/ ha LF |                      | 27      | 1      | -95,7  | -8      | -14    | -83,1  | -26    | -16    | 38,0   | -5      | -5    | -5,0   |
| 4500                                                                                                    | sonst. betriebl. Erträge                                     | €/ ha LF |                      | 478     | 400    | -16,3  | 450     | 407    | -9,7   | 477    | 422    | -11,6  | 480     | 485   | 1,2    |
| 4510                                                                                                    | dar. Zulagen/Zuschüsse                                       | €/ ha LF |                      | 413     | 368    | -11,1  | 376     | 348    | -7,4   | 364    | 352    | -3,3   | 370     | 370   | 0,1    |
| 4520                                                                                                    | dar. Aufwandsbez. Zahlungen                                  | €/ ha LF |                      | 72      | 16     | -78,0  | 58      | 32     | -45,9  | 45     | 33     | -27,1  | 30      | 35    | 17,2   |
| 4530                                                                                                    | Invest.-Zulagen u.-Zuschüsse, Zinszusch.                     | €/ ha LF |                      | 56      | 0      | na     | 35      | 5      | -84,8  | 13     | 1      | -90,4  | 3       | 6     | 94,6   |
| 4600                                                                                                    | dar. produktbezogene Zahlungen                               | €/ ha LF |                      | 17      | 17     | 4,1    | 3       | 2      | -17,6  | 13     | 9      | -28,4  | 7       | 9     | 31,6   |
| 4660                                                                                                    | dar. betriebsbezogene Zahlungen                              | €/ ha LF |                      | 325     | 334    | 2,9    | 315     | 315    | -0,2   | 306    | 309    | 1,2    | 333     | 326   | -2,1   |
| 4655                                                                                                    | Entkoppelte Betriebsprämie                                   | €/ ha LF |                      | 276     | 297    | 7,6    | 280     | 280    | 0,0    | 277    | 278    | 0,4    | 280     | 279   | -0,3   |
| 4680                                                                                                    | Ausgleichszulage                                             | €/ ha LF |                      | 7       | 12     | 56,1   | 8       | 6      | -21,9  | 6      | 6      | 0,6    | 11      | 12    | 8,9    |
| 4690                                                                                                    | Prämien umweltg. Agrarerz.                                   | €/ ha LF |                      | 25      | 7      | -71,5  | 21      | 26     | 23,6   | 20     | 24     | 19,9   | 24      | 29    | 22,8   |
| 4900                                                                                                    | Zeitraumfremder Ertrag                                       | €/ ha LF |                      | 15      | 10     | -36,8  | 35      | 28     | -20,4  | 70     | 31     | -55,6  | 46      | 29    | -38,0  |
| 5000                                                                                                    | Betriebliche Aufwendungen insges.                            | €/ ha LF |                      | 980     | 993    | 1,4    | 1.493   | 1.540  | 3,2    | 2.199  | 2.234  | 1,6    | 2.143   | 2.248 | 4,9    |
| 5100                                                                                                    | dar. Materialaufwand                                         | €/ ha LF |                      | 408     | 487    | 19,3   | 667     | 694    | 4,0    | 1.065  | 1.075  | 0,9    | 984     | 1.014 | 3,1    |
| 5110                                                                                                    | dar. Pflanzproduktion                                        | €/ ha LF |                      | 135     | 157    | 16,1   | 250     | 243    | -2,7   | 283    | 271    | -4,2   | 309     | 301   | -2,4   |
| 5111                                                                                                    | dar. Saat- und Pflanzgut                                     | €/ ha LF |                      | 31      | 26     | -16,6  | 52      | 60     | 16,3   | 85     | 88     | 3,0    | 68      | 71    | 4,2    |
| 5112                                                                                                    | Düngemittel                                                  | €/ ha LF |                      | 55      | 76     | 39,1   | 109     | 92     | -15,1  | 104    | 86     | -17,3  | 116     | 104   | -11,0  |
| 5113                                                                                                    | Pflanzenschutz                                               | €/ ha LF |                      | 43      | 41     | -4,0   | 74      | 74     | -0,6   | 78     | 77     | -1,2   | 94      | 91    | -3,0   |
| 5210                                                                                                    | dar. Tierproduktion                                          | €/ ha LF |                      | 61      | 101    | 66,3   | 207     | 225    | 8,3    | 425    | 425    | 0,1    | 413     | 435   | 5,4    |
| 5211                                                                                                    | dar. Tierzukaufe                                             | €/ ha LF | 13                   | 33      | 156,1  | 32     | 25      | -20,6  | 57     | 58     | 1,5    | 52     | 53      | 2,6   |        |
| 5280                                                                                                    | Futtermittel                                                 | €/ ha LF | 14                   | 31      | 129,5  | 118    | 135     | 14,5   | 264    | 259    | -1,8   | 271    | 284     | 4,6   |        |
| 5291                                                                                                    | Tierarzt, Besamung                                           | €/ ha LF | 17                   | 12      | -32,1  | 36     | 35      | -2,9   | 61     | 64     | 5,8    | 47     | 49      | 3,0   |        |
| 5330                                                                                                    | Handel, Dienstl. Nebenbetriebe                               | €/ ha LF | 9                    | 16      | 70,3   | 6      | 2       | -65,4  | 19     | 16     | -17,1  | 28     | 29      | 6,1   |        |
| 5350                                                                                                    | Sonstiger Materialaufwand                                    | €/ ha LF | 202                  | 214     | 6,0    | 203    | 223     | 10,2   | 337    | 360    | 7,0    | 233    | 250     | 7,1   |        |
| 5351                                                                                                    | dar. Heizmaterial, Strom, Wasser                             | €/ ha LF | 24                   | 20      | -16,6  | 34     | 38      | 12,0   | 52     | 55     | 5,2    | 49     | 53      | 8,2   |        |
| 5355                                                                                                    | Treib- und Schmierstoffe                                     | €/ ha LF | 72                   | 67      | -6,8   | 101    | 113     | 11,1   | 117    | 131    | 11,6   | 109    | 118     | 8,2   |        |
| 5357                                                                                                    | Lohnarbeit, Maschinenmiete                                   | €/ ha LF | 106                  | 127     | 19,7   | 67     | 73      | 7,9    | 167    | 174    | 4,2    | 38     | 44      | 14,2  |        |
| 5500                                                                                                    | Personalaufwand                                              | €/ ha LF | 0                    | 0       | 0,0    | 158    | 162     | 2,6    | 281    | 281    | -0,1   | 487    | 523     | 7,3   |        |
| 5600                                                                                                    | Abschreibungen insges.                                       | €/ ha LF | 146                  | 140     | -4,0   | 248    | 270     | 9,1    | 312    | 324    | 3,7    | 250    | 253     | 1,4   |        |
| 5635                                                                                                    | dar. Afa Gebäude, baul. Anlagen                              | €/ ha LF | 69                   | 61      | -12,2  | 39     | 38      | -3,9   | 47     | 42     | -10,3  | 73     | 72      | -1,3  |        |
| 5660                                                                                                    | Afa techn. Anlagen, Maschinen, PKW                           | €/ ha LF | 76                   | 79      | 3,3    | 209    | 233     | 11,5   | 262    | 278    | 6,0    | 176    | 180     | 2,4   |        |
| 5710                                                                                                    | Unterhaltung insgesamt                                       | €/ ha LF | 133                  | 120     | -9,5   | 106    | 119     | 12,3   | 144    | 157    | 9,0    | 138    | 161     | 17,1  |        |
| 5715                                                                                                    | dar. Unterh. Gebäude, baul. Anlagen insges.                  | €/ ha LF | 24                   | 34      | 42,2   | 20     | 20      | 0,7    | 22     | 24     | 8,0    | 22     | 33      | 53,1  |        |
| 5720                                                                                                    | Unterh. techn. Anlagen, Masch., PKW                          | €/ ha LF | 58                   | 86      | 47,8   | 86     | 99      | 15,1   | 121    | 133    | 9,7    | 106    | 115     | 8,6   |        |
| 5730                                                                                                    | Betriebsversicherungen                                       | €/ ha LF | 67                   | 62      | -6,8   | 51     | 53      | 3,3    | 59     | 60     | 2,5    | 47     | 48      | 2,8   |        |
| 5740                                                                                                    | Sonst. Betriebsaufwand                                       | €/ ha LF | 225                  | 167     | -25,8  | 229    | 233     | 1,8    | 302    | 318    | 5,3    | 231    | 239     | 3,6   |        |
| 5742                                                                                                    | dar. Pacht für LuF                                           | €/ ha LF | 70                   | 67      | -4,0   | 143    | 154     | 7,2    | 192    | 209    | 8,7    | 155    | 159     | 3,1   |        |
| 5770                                                                                                    | Zeitraumfremder Aufwand                                      | €/ ha LF | 1                    | 17      | na     | 34     | 9       | -72,9  | 36     | 19     | -47,0  | 7      | 9       | 27,7  |        |
| 6000                                                                                                    | Betriebsergebnis                                             | €/ ha LF | 12                   | 36      | 67,8   | 263    | 203     | -23,1  | 303    | 367    | 21,1   | 67     | 127     | 89,0  |        |
| 7000                                                                                                    | Finanzergebnis                                               | €/ ha LF | -18                  | -16     | 9,9    | -51    | -45     | 12,2   | -76    | -76    | 0,5    | -39    | -33     | 15,5  |        |
| 7230                                                                                                    | dar. Zinsaufwand                                             | €/ ha LF | 19                   | 19      | -1,1   | 53     | 48      | -9,4   | 81     | 79     | -2,5   | 48     | 47      | -2,9  |        |
| 7500                                                                                                    | Ergebnis der gewöhnlichen Geschäftstätigkeit                 | €/ ha LF | 94                   | 20      | -79,0  | 212    | 158     | -25,7  | 227    | 291    | 28,4   | 29     | 94      | 230,3 |        |
| 7700                                                                                                    | Steuerergebnis (Betriebliche Steuern insgesamt)              | €/ ha LF | 15                   | 13      | -11,9  | 16     | 17      | 4,3    | 13     | 16     | 15,5   | 10     | 25      | 138,1 |        |
| 9000                                                                                                    | Gewinn / Jahresüberschuss                                    | €        | 3.761                | 312     | -91,7  | 37.524 | 26.264  | -30,0  | 76.847 | 97.257 | 26,6   | 7.822  | 119.866 | na    |        |
| 9001                                                                                                    | Gewinn / Jahresüberschuss                                    | €/ ha LF | 75                   | 6       | -91,5  | 196    | 141     | -28,1  | 213    | 276    | 29,2   | 5      | 83      | na    |        |
| 9004                                                                                                    | Ordentliches Ergebnis                                        | €/ ha LF | 64                   | 13      | -79,4  | 194    | 121     | -37,6  | 170    | 254    | 49,8   | -35    | 57      | 262,7 |        |
| 1130                                                                                                    | Lohnansatz                                                   | €/ ha LF | 370                  | 369     | -0,1   | 227    | 238     | 4,7    | 194    | 202    | 4,2    | 0      | 0       | 0,0   |        |
| 9010                                                                                                    | Zinsansatz für das Eigenkapital                              | €/ ha LF | 91                   | 91      | -0,4   | 95     | 106     | 11,7   | 98     | 113    | 14,6   | 91     | 93      | 2,8   |        |
| 9012                                                                                                    | Pachtansatz für eigenen Boden                                | €/ ha LF | 89                   | 92      | 3,5    | 204    | 226     | 10,9   | 245    | 263    | 7,2    | 193    | 198     | 2,6   |        |
| 9071                                                                                                    | Betriebseinkommen (Wertschöpfung)                            | €/ ha LF | 140                  | 86      | -38,5  | 559    | 489     | -12,6  | 680    | 781    | 15,0   | 637    | 756     | 18,7  |        |
| 9072                                                                                                    | Betriebseinkommensrate (Wertschöpfung des Betriebes in v.H.) | %        | 13                   | 8       | -4,6   | 33     | 29      | -4,0   | 28     | 30     | 2,5    | 29     | 32      | 2,4   |        |
| 9031                                                                                                    | Reinertrag                                                   | €/ ha LF | -287                 | -338    | -17,7  | 19     | -69     | -467,2 | 56     | 131    | 132,0  | 12     | 103     | na    |        |
| 9032                                                                                                    | Reinertrag des pacht- u.schuldensfreien Betriebes            | €/ ha LF | -230                 | -284    | -23,2  | 174    | 89      | -49,1  | 205    | 298    | 45,8   | 149    | 233     | 56,1  |        |
| 9022                                                                                                    | Gesamtarbeitsbeitrag                                         | €/ AK    | -2.241               | -6.305  | -18,14 | 17.416 | 12.130  | -30,4  | 20.319 | 24.938 | 22,7   | 22.143 | 30.418  | 37,4  |        |
| 9063                                                                                                    | Arbeitsbeitrag                                               | €/ nAK   | -2.241               | -6.702  | -19,91 | 13.706 | 2.014   | -85,3  | 11.009 | 21.580 | 96,0   | 0      | 0       | 0,0   |        |
| 9051                                                                                                    | Unternehmergewinn (ordentlich)                               | €/ AK    | -33.070              | -36.374 | -10,0  | -8.702 | -15.274 | -75,5  | -7.047 | -3.553 | 49,6   | -7.716 | -2.253  | 70,8  |        |
| 9051                                                                                                    | Unternehmergewinn (ordentlich)                               | €/ ha LF | -397                 | -447    | -12,7  | -128   | -223    | -73,7  | -122   | -60    | 50,8   | -126   | -36     | 71,4  |        |
| 9102                                                                                                    | Umsatzrentabilität                                           | %        | -29,9                | -34,8   | -4,9   | -1,9   | -6,8    | -4,9   | -1,0   | 2,0    | 3,0    | -1,6   | 1,3     | 2,9   |        |
| 9120                                                                                                    | Gesamtkapitalrendite                                         | %        | -6,7                 | -7,3    | -0,6   | 0,4    | -1,6    | -2,0   | 1,1    | 2,3    | 1,3    | 0,3    | 2,1     | 1,8   |        |
| 9131                                                                                                    | Eigenkapitalrentabilität (ohne Boden)                        | %        | -20,5                | -23,9   | -3,4   | -4,7   | -5,8    | -1,1   | 0,7    | -1,3   | -2,0   | -5,2   | 0,8     | 6,0   |        |
| 9141                                                                                                    | Nettorentabilität                                            | %        | 13,9                 | 2,9     | -11,1  | 60,1   | 35,2    | -25,0  | 58,1   | 80,9   | 22,7   | -38,8  | 61,4    | 100,1 |        |
| 9221                                                                                                    | Cash Flow I                                                  | €/ ha LF | 215                  | 118     | -44,9  | 491    | 431     | -12,3  | 616    | 692    | 12,5   | 253    | 325     | 28,2  |        |
| 9222                                                                                                    | Cash Flow II                                                 | €/ ha LF | 252                  | 179     | -28,9  | 353    | 297     | -15,9  | 624    | 705    | 12,9   | 253    | 325     | 28,2  |        |
| 9223                                                                                                    | Cash Flow III                                                | €/ ha LF | 162                  | 105     | -35,0  | 114    | 72      | -36,3  | 309    | 323    | 4,3    | -47    | 50      | 206,6 |        |
| 9200                                                                                                    | Liquidität 1.Grades                                          | %        | 339                  | 316     | -23,1  | 33     | 42      | 9,2    | 11     | 10     | -12    | 72     | 69      | -3,3  |        |
| 9240                                                                                                    | Kapitaldienst (Zinsen + Tilgung)                             | €/ ha LF | 108                  | 92      | -14,8  | 292    | 272     | -6,7   | 395    | 461    | 16,5   | 347    | 321     | -7,6  |        |
| 9231                                                                                                    | Kapitaldienstgrenze langfristig                              | €/ ha    | 181                  | 108     | -40,3  | 113    | 4       | -96,8  | 1      | 1      | -8,0   | 13     | 96      | na    |        |
| 9232                                                                                                    | Kapitaldienstgrenze mittelfristig                            | €/ ha    | 250                  | 169     | -32,5  | 152    | 41      | -72,9  | 48     | 43     | -10,3  | 86     | 168     | 94,6  |        |
| 9233                                                                                                    | Kapitaldienstgrenze kurzfristig                              | €/ ha    | 327                  | 248     | -24,1  | 361    | 274     | -24,1  | 313    | 325    | 3,7    | 263    | 349     | 32,7  |        |
| 9290                                                                                                    | Anlagendeckung                                               | %        | 98                   | 100     | 1,6    | 64     | 64      | -0,5   | 47     | 45     | -2,1   | 84     | 84      | 0,5   |        |
| 9270                                                                                                    | Eigenkapitalquote                                            | %        | 82                   | 86      | 3,4    | 50     | 49      | -0,8   | 36     | 34     | -1,8   | 59     | 59      | -0,1  |        |
| 9230                                                                                                    | Veränderung Eigenkapital (lt. Bilanz)                        | €/ ha LF | 148                  | 51      | -65,3  | 43     | -8      | -119,0 | -25    | -134   | -440,4 | -4     | 47      | na    |        |
| 9236                                                                                                    | ber. Eigenkapitalveränderung (lt. Bilanz)                    | €/ ha LF | 187                  | 89      | -52,7  | 61     | -44     | -172,6 | 0      | 0      | 0,0    | 0      | 0       | 0,0   |        |

| 24. Zeitreihe identischer spezialisierter Ackerbaubetriebe<br>(4 Jahre) WJ 2014/15 - WJ 2017/18 |                      |                                                    |               | EU    |       |       |       | GbR   |       |       |       | JP    |       |       |       |    |
|-------------------------------------------------------------------------------------------------|----------------------|----------------------------------------------------|---------------|-------|-------|-------|-------|-------|-------|-------|-------|-------|-------|-------|-------|----|
| Rubrik                                                                                          | KZ-Nr.               | Kennwerte                                          | Einheit       | 14/15 | 15/16 | 16/17 | 17/18 | 14/15 | 15/16 | 16/17 | 17/18 | 14/15 | 15/16 | 16/17 | 17/18 |    |
|                                                                                                 |                      |                                                    |               | 13    | 13    | 13    | 13    | 37    | 37    | 37    | 37    | 16    | 16    | 16    | 16    |    |
| Flächen                                                                                         | 1006                 | Wirtschaftliche Betriebsgröße in SO                | TEUR          | 310   | 301   | 346   | 358   | 496   | 476   | 544   | 546   | 1619  | 1585  | 1770  | 1652  |    |
|                                                                                                 | 1056                 | Ertragsmaßzahl                                     | EMZ/ar        | 56    | 55    | 55    | 55    | 54    | 54    | 54    | 54    | 49    | 51    | 51    | 51    |    |
|                                                                                                 | 1030                 | Landw. genutzte Fläche                             | ha            | 277   | 278   | 280   | 278   | 419   | 419   | 416   | 420   | 1336  | 1323  | 1323  | 1299  |    |
|                                                                                                 | 1150                 | dar. Ackerfläche                                   | % der LF      | 93    | 93    | 93    | 93    | 90    | 90    | 90    | 90    | 90    | 90    | 90    | 90    | 89 |
|                                                                                                 | 1182                 | Hauptfutterfläche je RGV                           | ar/ RGV       | 188   | 202   | 229   | 245   | 152   | 204   | 254   | 262   | 173   | 160   | 190   | 221   |    |
|                                                                                                 | 1033                 | Nettopachtfläche                                   | % der LF      | 64    | 63    | 63    | 62    | 70    | 71    | 68    | 68    | 77    | 76    | 75    | 74    |    |
|                                                                                                 | 5765                 | Pachtpreis/ha Pachtfläche                          | €/ ha         | 281   | 293   | 301   | 314   | 284   | 293   | 302   | 301   | 255   | 267   | 270   | 266   |    |
| Arbeitskräfte                                                                                   | 1114                 | Arbeitskräftebesatz                                | AK/ 100 ha LF | 0,82  | 0,80  | 0,76  | 0,76  | 0,92  | 0,96  | 0,91  | 0,92  | 1,07  | 1,02  | 1,00  | 0,98  |    |
|                                                                                                 | 1110                 | Arbeitskräfte                                      | AK            | 2,28  | 2,23  | 2,14  | 2,11  | 3,87  | 4,03  | 3,77  | 3,86  | 14,28 | 13,45 | 13,20 | 12,75 |    |
|                                                                                                 | 1120                 | dar. nicht entlohnte AK                            | nAK           | 1,31  | 1,27  | 1,26  | 1,24  | 2,08  | 2,10  | 2,00  | 2,11  | 0,00  | 0,00  | 0,00  | 0,00  |    |
| Anbauverhältnisse                                                                               | 1210                 | Getreide ohne Kömermais                            | % AF          | 63,27 | 62,40 | 61,12 | 60,62 | 61,85 | 61,48 | 57,85 | 57,42 | 58,22 | 59,06 | 56,80 | 59,34 |    |
|                                                                                                 | 1201                 | Kömermais                                          | % AF          | 0,67  | 0,71  | 0,76  | 0,75  | 1,25  | 0,52  | 1,23  | 1,16  | 1,31  | 1,52  | 1,54  | 1,93  |    |
|                                                                                                 | 1235                 | Ölfrüchte                                          | % AF          | 21,04 | 20,85 | 21,51 | 20,18 | 20,62 | 19,89 | 21,61 | 19,39 | 19,29 | 17,90 | 19,68 | 16,87 |    |
|                                                                                                 | 1237                 | dar. Winterraps                                    | % AF          | 20,85 | 20,62 | 21,38 | 20,01 | 20,62 | 19,89 | 21,60 | 19,14 | 18,67 | 17,57 | 19,31 | 16,29 |    |
|                                                                                                 | 1231                 | Hülsenfrüchte                                      | % AF          | 1,35  | 3,61  | 3,56  | 3,64  | 1,51  | 3,92  | 3,91  | 3,47  | 1,57  | 3,22  | 2,88  | 3,46  |    |
|                                                                                                 | 1250                 | Zuckerrüben                                        | % AF          | 4,96  | 3,71  | 3,63  | 5,35  | 4,94  | 3,39  | 3,53  | 5,23  | 4,95  | 3,76  | 4,09  | 5,00  |    |
|                                                                                                 | 1271                 | Silomais                                           | % AF          | 1,74  | 0,93  | 1,06  | 0,94  | 2,07  | 2,21  | 2,51  | 1,46  | 5,17  | 5,46  | 5,04  | 4,60  |    |
|                                                                                                 | 1280                 | Stilllegung einschl. NaWaRo                        | % AF          | 1,67  | 2,41  | 2,66  | 2,70  | 1,62  | 2,20  | 2,23  | 2,27  | 0,81  | 1,14  | 1,77  | 1,53  |    |
| Erträge (Erntefläche)                                                                           | 1411                 | Getreide ohne Kömermais                            | dt/ ha        | 81,0  | 72,5  | 79,4  | 69,6  | 81,6  | 73,8  | 78,2  | 66,6  | 76,7  | 66,7  | 74,1  | 62,0  |    |
|                                                                                                 | 1420                 | dar. Weizen                                        | dt/ ha        | 86,0  | 75,1  | 84,6  | 72,9  | 86,0  | 75,1  | 81,4  | 68,8  | 81,0  | 70,8  | 79,4  | 68,5  |    |
|                                                                                                 | 1433                 | Roggen                                             | dt/ ha        | 59,2  | 48,2  | 60,3  | 53,6  | 63,1  | 54,4  | 59,8  | 48,8  | 60,1  | 45,0  | 54,8  | 37,9  |    |
|                                                                                                 | 1425                 | Gerste                                             | dt/ ha        | 79,0  | 79,9  | 76,3  | 68,3  | 82,6  | 82,3  | 78,4  | 66,0  | 75,6  | 69,0  | 71,5  | 57,3  |    |
|                                                                                                 | 1434                 | Triticale                                          | dt/ ha        | 58,3  | 47,8  | 51,9  | 53,2  | 62,5  | 61,0  | 65,2  | 60,6  | 65,4  | 58,8  | 59,8  | 41,9  |    |
|                                                                                                 | 1441                 | Kömermais                                          | dt/ ha        | 92,8  | 74,3  | 78,0  | 89,0  | 63,9  | 57,3  | 76,8  | 78,1  | 110,2 | 91,5  | 87,1  | 98,5  |    |
|                                                                                                 | 1466                 | Winterraps                                         | dt/ ha        | 47,9  | 38,9  | 38,1  | 30,3  | 46,3  | 39,0  | 38,4  | 32,0  | 44,8  | 35,4  | 36,0  | 25,6  |    |
|                                                                                                 | 1473                 | Zuckerrüben                                        | dt/ ha        | 747   | 647   | 664   | 755   | 769   | 656   | 664   | 748   | 761   | 620   | 620   | 705   |    |
| Erlöse (pflanzl.)                                                                               | 1511                 | Getreide ohne Kömermais                            | €/ dt         | 15,7  | 16,1  | 14,7  | 15,1  | 15,6  | 15,4  | 14,7  | 15,2  | 15,7  | 15,6  | 14,4  | 15,2  |    |
|                                                                                                 | 1520                 | dar. Weizen                                        | €/ dt         | 16,2  | 16,6  | 15,5  | 15,6  | 16,2  | 15,9  | 15,6  | 15,8  | 16,2  | 16,5  | 15,2  | 15,8  |    |
|                                                                                                 | 1533                 | Roggen                                             | €/ dt         | 14,1  | 13,9  | 13,0  | 13,1  | 13,5  | 13,1  | 12,4  | 13,6  | 14,4  | 13,3  | 12,7  | 13,7  |    |
|                                                                                                 | 1525                 | Gerste                                             | €/ dt         | 15,1  | 15,1  | 12,6  | 13,7  | 14,6  | 14,8  | 12,5  | 13,5  | 14,9  | 14,2  | 12,4  | 13,7  |    |
|                                                                                                 | 1534                 | Triticale                                          | €/ dt         | 13,3  | 16,0  | 14,2  | 14,0  | 14,6  | 14,9  | 13,0  | 14,3  | 13,6  | 14,7  | 13,0  | 14,5  |    |
|                                                                                                 | 1541                 | Kömermais                                          | €/ dt         | 10,8  | 12,9  | 13,3  | 11,5  | 11,7  | 14,6  | 15,7  | 12,9  | 14,7  | 15,9  | 14,9  | 14,1  |    |
|                                                                                                 | 1566                 | Winterraps                                         | €/ dt         | 33,8  | 38,0  | 37,5  | 36,8  | 34,9  | 38,0  | 38,0  | 36,8  | 35,1  | 36,7  | 36,5  | 37,7  |    |
|                                                                                                 | 1573                 | Zuckerrüben                                        | €/ dt         | 3,27  | 3,25  | 3,48  | 2,75  | 3,12  | 3,36  | 3,36  | 2,82  | 3,14  | 3,16  | 3,44  | 2,90  |    |
| Viehbestand                                                                                     | 1300                 | Viehbesatz                                         | VE/ 100 ha LF | 5,50  | 4,6   | 4,0   | 3,8   | 11,1  | 9,5   | 7,8   | 9,2   | 21,8  | 19,7  | 21,5  | 19,7  |    |
|                                                                                                 | 1330                 | dar. Rindvieh insges.                              | VE/ 100 ha LF | 4,90  | 4,2   | 3,7   | 3,6   | 7,7   | 6,3   | 5,5   | 4,8   | 10,8  | 10,4  | 8,9   | 7,2   |    |
|                                                                                                 | 1335                 | dar. Milchkühe                                     | Stück         | 3,20  | 2,0   | 0,7   | 0,6   | 6,9   | 3,3   | 0,2   | 0,0   | 45,1  | 40,3  | 21,0  | 0,0   |    |
|                                                                                                 | 1336                 | dar. Mutter- und Ammenkühe                         | VE/ 100 ha LF | 1,70  | 1,8   | 1,9   | 2,0   | 2,1   | 2,0   | 2,1   | 2,3   | 2,1   | 2,2   | 2,4   | 2,4   |    |
|                                                                                                 | 1350                 | Schweine insges.                                   | VE/ 100 ha LF | 0,40  | 0,3   | 0,2   | 0,1   | 0,0   | 0,0   | 0,0   | 0,0   | 3,3   | 2,8   | 3,2   | 3,2   |    |
|                                                                                                 | 1352                 | dar. Zuchtsauen                                    | Stück         | 0,20  | 0,2   | 0,2   | 0,2   | 0,0   | 0,0   | 0,0   | 0,0   | 0,0   | 0,0   | 0,0   | 0,0   |    |
| Leistungen/ Erlöse (tierisch)                                                                   | 1601                 | geborene Kälber je Kuh                             | Stück/ Kuh    | 0,94  | 0,94  | 1,00  | 0,96  | 0,99  | 0,86  | 1,00  | 0,91  | 0,97  | 1,02  | 1,02  | 1,01  |    |
|                                                                                                 | 1631                 | Milchleistung                                      | kg/ Kuh       | na    | na    | na    | na    | na    | na    | na    | na    | na    | na    | na    | na    |    |
|                                                                                                 | 6631                 | Milch Verkaufserlös                                | €/ kg         | na    | na    | na    | na    | na    | na    | na    | 0,00  | na    | na    | na    | 0,00  |    |
|                                                                                                 | 1612                 | Aufzuchtleistung je Zuchtsau                       | Stück/ Sau    | 13,1  | 17,2  | 12,0  | 12,6  | 0,0   | 0,0   | 0,0   | 0,0   | 0,0   | 0,0   | 0,0   | 0,0   |    |
|                                                                                                 | 6641                 | Verkaufserlös Ferkel und Läufer                    | €/ Stück      | 25    | 21    | 25    | 21    | 0     | 0     | 0     | 0     | 70    | 74    | 79    | 66    |    |
|                                                                                                 | 1751                 | Verkaufte Mastschweine (über 50 kg)                | Stück         | 9     | 7     | 3     | 1     | 0     | 0     | 0     | 0     | 411   | 369   | 402   | 402   |    |
|                                                                                                 | 6651                 | Verkaufserlös Mastschweine                         | €/ Stück      | 126   | 130   | 172   | 187   | 0     | 0     | 0     | 0     | 156   | 130   | 174   | 165   |    |
| Bilanz Schlussbilanz Aktiva                                                                     | 2000                 | Bilanzvermögen Aktiva Schlussbilanz                | €/ ha LF      | 4.060 | 4.240 | 4.321 | 4.418 | 3.622 | 3.910 | 4.052 | 3.866 | 4.116 | 4.199 | 4.319 | 4.438 |    |
|                                                                                                 | 2020                 | dar. Anlagevermögen ohne Tiere insges.             | €/ ha LF      | 3.450 | 3.639 | 3.732 | 3.777 | 3.038 | 3.282 | 3.443 | 3.326 | 2.891 | 3.061 | 3.216 | 3.335 |    |
|                                                                                                 | 2111                 | dar. Boden                                         | €/ ha LF      | 2.307 | 2.438 | 2.596 | 2.721 | 2.127 | 2.300 | 2.386 | 2.306 | 1.725 | 1.886 | 2.096 | 2.250 |    |
|                                                                                                 | 2115                 | Baul. Anlagen, Gebäude insg.                       | €/ ha LF      | 246   | 242   | 227   | 212   | 201   | 189   | 177   | 159   | 264   | 258   | 246   | 233   |    |
|                                                                                                 | 2140                 | techn. Anl./Masch.u.and. Anlag.                    | €/ ha LF      | 788   | 792   | 802   | 741   | 617   | 631   | 653   | 620   | 788   | 796   | 775   | 734   |    |
|                                                                                                 | 2200                 | Finanzanlagen                                      | €/ ha LF      | 57    | 63    | 63    | 62    | 57    | 138   | 184   | 193   | 90    | 93    | 94    | 115   |    |
|                                                                                                 | 2210                 | Anteile/ Ausleihen/ Beteiligungen                  | €/ ha LF      | 48    | 56    | 57    | 57    | 43    | 117   | 148   | 143   | 72    | 73    | 84    | 106   |    |
|                                                                                                 | 2300                 | Tiervermögen                                       | €/ ha LF      | 34    | 28    | 26    | 26    | 60    | 49    | 40    | 38    | 77    | 74    | 56    | 57    |    |
|                                                                                                 | 2320                 | dar. Rindvieh                                      | €/ ha LF      | 31    | 26    | 25    | 24    | 57    | 45    | 37    | 37    | 69    | 62    | 46    | 47    |    |
|                                                                                                 | 2330                 | Schweine                                           | €/ ha LF      | 1     | 1     | 0     | 0     | 0     | 0     | 0     | 0     | 4     | 4     | 4     | 5     |    |
|                                                                                                 | 2400                 | Umlaufverm. o. Vieh                                | €/ ha LF      | 510   | 513   | 492   | 542   | 493   | 548   | 540   | 467   | 1.126 | 1.042 | 1.024 | 1.023 |    |
| 2410                                                                                            | dar. Vorräte         | €/ ha LF                                           | 260           | 265   | 264   | 258   | 221   | 225   | 222   | 216   | 497   | 492   | 484   | 470   |       |    |
| 2412                                                                                            | dar. Feldinventar    | €/ ha LF                                           | 245           | 248   | 248   | 239   | 206   | 207   | 206   | 203   | 384   | 383   | 382   | 367   |       |    |
| 2420                                                                                            | Finanzumlaufvermögen | €/ ha LF                                           | 250           | 248   | 228   | 284   | 272   | 323   | 317   | 250   | 629   | 550   | 540   | 553   |       |    |
| Bilanz Schlussbilanz Passiva                                                                    | 9041                 | Eigenkapital                                       | €/ ha LF      | 2.343 | 2.403 | 2.458 | 2.548 | 2.312 | 2.300 | 2.350 | 2.166 | 3.008 | 3.042 | 3.097 | 3.181 |    |
|                                                                                                 | 3140                 | Sonderposten mit Rücklagenanteil                   | €/ ha LF      | 42    | 45    | 60    | 55    | 21    | 19    | 22    | 22    | 21    | 19    | 16    | 14    |    |
|                                                                                                 | 9042                 | Fremdkapital                                       | €/ ha LF      | 1.678 | 1.802 | 1.818 | 1.821 | 1.310 | 1.610 | 1.702 | 1.694 | 1.108 | 1.157 | 1.222 | 1.257 |    |
|                                                                                                 | 3500                 | dar. Verbindlichkeiten insges.                     | €/ ha LF      | 1.561 | 1.686 | 1.691 | 1.691 | 1.212 | 1.510 | 1.594 | 1.582 | 950   | 1.010 | 1.093 | 1.128 |    |
|                                                                                                 | 3510                 | dar. gegenüber Kreditinstituten                    | €/ ha LF      | 1.304 | 1.439 | 1.465 | 1.422 | 1.022 | 1.327 | 1.381 | 1.410 | 778   | 793   | 884   | 892   |    |
|                                                                                                 | 3513                 | dar. Verbindlichkeiten <= 1Jahr                    | €/ ha LF      | 416   | 420   | 426   | 355   | 384   | 594   | 631   | 705   | 91    | 130   | 119   | 213   |    |
|                                                                                                 | 3521                 | aus Lieferungen/Leistungen                         | €/ ha LF      | 213   | 200   | 180   | 184   | 135   | 121   | 152   | 128   | 83    | 71    | 68    | 113   |    |
|                                                                                                 | 3540                 | ggü. verb. u. beteiligten Untern. sowie Gesellsch. | €/ ha LF      | 0     | 0     | 0     | 4     | 9     | 9     | 9     | 9     | 28    | 34    | 55    | 55    |    |
| Investitionen                                                                                   | 8300                 | Bruttoinvestitionen                                | €/ ha LF      | 417   | 404   | 290   | 216   | 281   | 450   | 252   | 231   | 327   | 342   | 336   | 232   |    |
|                                                                                                 | 8231                 | dar. Boden                                         | €/ ha LF      | 125   | 124   | 41    | 83    | 160   | 275   | 54    | 49    | 162   | 93    | 188   | 115   |    |
|                                                                                                 | 8232                 | Wirtschaftsgeb., baul. Anlagen                     | €/ ha LF      | 2     | 7     | 3     | 1     | 1     | 0     | 2     | 1     | 9     | 0     | 4     | 1     |    |
|                                                                                                 | 8240                 | techn. Anl./ Maschinen u.a. Anlagen                | €/ ha LF      | 230   | 188   | 182   | 114   | 114   | 161   | 162   | 113   | 159   | 189   | 132   | 110   |    |
|                                                                                                 | 2800                 | Veränd. Tiervermögen                               | €/ ha LF      | -5    | -5    | -2    | -1    | -4    | -12   | -7    | -1    | -7    | -4    | -18   | 0     |    |
|                                                                                                 | 8400                 | Nettoinvestitionen                                 | €/ ha LF      | 201   | 184   | 106   | -6    | 132   | 264   | 55    | 57    | 140   | 119   | 144   | 36    |    |
|                                                                                                 | 9280                 | Anlagenintensität                                  | %             | 28    | 28    | 26    | 23    | 25    | 25    | 26    | 26    | 28    | 28    | 26    | 24    |    |
| Finanzierung                                                                                    | 9314                 | Nettoverbindlichkeiten                             | €/ ha LF      | 1.311 | 1.438 | 1.463 | 1.407 | 939   | 1.187 | 1.276 | 1.331 | 321   | 460   | 553   | 575   |    |
|                                                                                                 | 3880                 | Veränd. Nettoverbindlichkeiten insgesamt           | €/ ha LF      | 185   | 117   | 17    | -47   | 119   | 243   | 18    | 84    | 60    | 147   | 141   | 18    |    |
|                                                                                                 | 2920                 | Veränd. Finanzumlaufvermögen                       | €/ ha LF      | -26   | 17    | -3    | 37    | -30   | 45    | 32    | -26   | -20   | -96   | -19   | -3    |    |
|                                                                                                 | 7231                 | Zins                                               |               |       |       |       |       |       |       |       |       |       |       |       |       |    |

| noch 24. Zeitreihe identischer spezialisierter Ackerbaubetriebe (4 Jahre) WJ 2014/15 - WJ 2017/18 |                                                              |          |                      |        |        |        |         |         |         |         |         |        |        |         |       |
|---------------------------------------------------------------------------------------------------|--------------------------------------------------------------|----------|----------------------|--------|--------|--------|---------|---------|---------|---------|---------|--------|--------|---------|-------|
| KZ-Nr.                                                                                            | Kennwerte                                                    | Einheit  | Rubrik               | EU     |        |        |         | Gbr     |         |         |         | JP     |        |         |       |
|                                                                                                   |                                                              |          |                      | 14/15  | 15/16  | 16/17  | 17/18   | 14/15   | 15/16   | 16/17   | 17/18   | 14/15  | 15/16  | 16/17   | 17/18 |
| 4000                                                                                              | Betriebliche Erträge insgesamt                               | €/ ha LF | Betriebliche Erträge | 1780   | 1615   | 1616   | 1519    | 1772    | 1617    | 1575    | 1518    | 1927   | 1683   | 1678    | 1679  |
| 4100                                                                                              | dar. Umsatzerlöse ldw. Pflanzenproduktion                    | €/ ha LF |                      | 1259   | 1113   | 1124   | 1025    | 1198    | 1057    | 1080    | 970     | 1114   | 955    | 981     | 899   |
| 4112                                                                                              | dar. Getreide ohne Körnermais                                | €/ ha LF |                      | 741    | 664    | 655    | 594     | 685     | 609     | 601     | 521     | 615    | 543    | 537     | 511   |
| 4111                                                                                              | Körnermais                                                   | €/ ha LF |                      | 6      | 6      | 7      | 7       | 7       | 4       | 13      | 11      | 16     | 20     | 18      | 25    |
| 4120                                                                                              | Hülsenfr., Ölf., Faserpfl.                                   | €/ ha LF |                      | 324    | 301    | 309    | 234     | 305     | 288     | 311     | 227     | 282    | 230    | 248     | 162   |
| 4140                                                                                              | Zuckerrüben                                                  | €/ ha LF |                      | 112    | 72     | 77     | 104     | 105     | 67      | 71      | 99      | 108    | 67     | 75      | 94    |
| 4200                                                                                              | Umsatzerlöse Tierproduktion                                  | €/ ha LF |                      | 57     | 43     | 29     | 31      | 127     | 109     | 77      | 84      | 247    | 200    | 206     | 182   |
| 4220                                                                                              | dar. Rinder                                                  | €/ ha LF |                      | 22     | 22     | 16     | 18      | 37      | 58      | 38      | 28      | 42     | 44     | 53      | 43    |
| 4230                                                                                              | Milch                                                        | €/ ha LF |                      | 28     | 14     | 6      | 8       | 42      | 8       | 1       | 0       | 91     | 62     | 34      | 0     |
| 4240                                                                                              | Schweine                                                     | €/ ha LF |                      | 4      | 3      | 2      | 1       | 0       | 0       | 0       | 0       | 48     | 36     | 53      | 51    |
| 4360                                                                                              | Nebenbetriebe/Handel /Dienstleistungen                       | €/ ha LF |                      | 38     | 35     | 58     | 63      | 14      | 19      | 54      | 57      | 91     | 98     | 148     | 163   |
| 4368                                                                                              | dar. Lohnarbeit/Masch.-Miete                                 | €/ ha LF |                      | 28     | 25     | 28     | 31      | 14      | 17      | 23      | 25      | 17     | 17     | 21      | 22    |
| 4400                                                                                              | Bestandsveränderungen                                        | €/ ha LF |                      | -8     | -1     | 0      | -4      | -4      | -6      | -12     | -1      | -12    | -9     | -22     | -27   |
| 4500                                                                                              | sonst. betriebl. Erträge                                     | €/ ha LF |                      | 432    | 420    | 398    | 400     | 431     | 435     | 370     | 399     | 481    | 439    | 363     | 460   |
| 4510                                                                                              | dar. Zulagen/Zuschüsse                                       | €/ ha LF |                      | 350    | 319    | 314    | 315     | 351     | 323     | 313     | 313     | 359    | 331    | 327     | 328   |
| 4520                                                                                              | dar. Aufwandsbez. Zahlungen                                  | €/ ha LF |                      | 20     | 22     | 20     | 21      | 21      | 22      | 22      | 21      | 23     | 22     | 21      | 22    |
| 4530                                                                                              | Invest.-Zulagen u.-Zuschüsse, Zinszusch.                     | €/ ha LF |                      | 1      | 2      | 0      | 1       | 1       | 0       | 0       | 0       | 1      | 1      | 1       | 0     |
| 4600                                                                                              | dar. produktbezogene Zahlungen                               | €/ ha LF |                      | 3      | 1      | 2      | 1       | 2       | 1       | 1       | 0       | 2      | 5      | 1       | 4     |
| 4660                                                                                              | dar. betriebsbezogene Zahlungen                              | €/ ha LF |                      | 327    | 296    | 293    | 293     | 328     | 300     | 290     | 292     | 335    | 305    | 304     | 302   |
| 4655                                                                                              | Entkoppelte Betriebsprämie                                   | €/ ha LF |                      | 302    | 280    | 280    | 278     | 295     | 278     | 276     | 271     | 301    | 278    | 276     | 271   |
| 4680                                                                                              | Ausgleichszulage                                             | €/ ha LF |                      | 3      | 3      | 3      | 3       | 7       | 7       | 7       | 6       | 3      | 3      | 3       | 3     |
| 4690                                                                                              | Prämien umweltg. Agrararz.                                   | €/ ha LF | 14                   | 12     | 10     | 11     | 18      | 14      | 8       | 15      | 29      | 23     | 25     | 26      |       |
| 4900                                                                                              | Zeitraumfremder Ertrag                                       | €/ ha LF | 29                   | 35     | 49     | 39     | 19      | 34      | 31      | 20      | 31      | 24     | 17     | 51      |       |
| 5000                                                                                              | Betriebliche Aufwendungen insges.                            | €/ ha LF | 1316                 | 1242   | 1230   | 1211   | 1281    | 1247    | 1222    | 1225    | 1695    | 1613   | 1578   | 1587    |       |
| 5100                                                                                              | dar. Materialaufwand                                         | €/ ha LF | 657                  | 589    | 557    | 542    | 644     | 592     | 569     | 563     | 743     | 691    | 660    | 660     |       |
| 5110                                                                                              | dar. Pflanzenproduktion                                      | €/ ha LF | 439                  | 405    | 383    | 360    | 397     | 375     | 357     | 332     | 406     | 363    | 313    | 293     |       |
| 5111                                                                                              | dar. Saat- und Pflanzgut                                     | €/ ha LF | 70                   | 65     | 69     | 72     | 68      | 67      | 67      | 71      | 60      | 58     | 62     | 61      |       |
| 5112                                                                                              | Düngemittel                                                  | €/ ha LF | 182                  | 167    | 142    | 125    | 169     | 160     | 133     | 117     | 166     | 140    | 123    | 108     |       |
| 5113                                                                                              | Pflanzenschutz                                               | €/ ha LF | 155                  | 145    | 144    | 138    | 144     | 133     | 142     | 128     | 133     | 121    | 114    | 112     |       |
| 5210                                                                                              | dar. Tierproduktion                                          | €/ ha LF | 22                   | 16     | 8      | 8      | 50      | 42      | 33      | 43      | 127     | 118    | 119    | 124     |       |
| 5211                                                                                              | dar. Tierzukaufe                                             | €/ ha LF | 4                    | 4      | 1      | 2      | 13      | 14      | 11      | 15      | 43      | 34     | 45     | 56      |       |
| 5280                                                                                              | Futtermittel                                                 | €/ ha LF | 11                   | 7      | 3      | 3      | 26      | 20      | 15      | 23      | 66      | 68     | 59     | 58      |       |
| 5291                                                                                              | Tierarzt, Besamung                                           | €/ ha LF | 3                    | 2      | 2      | 2      | 4       | 2       | 3       | 2       | 9       | 9      | 6      | 4       |       |
| 5330                                                                                              | Handel, Dienstl. Nebenbetriebe                               | €/ ha LF | 0                    | 1      | 1      | 0      | 1       | 3       | 7       | 4       | 29      | 28     | 68     | 69      |       |
| 5350                                                                                              | Sonstiger Materialaufwand                                    | €/ ha LF | 197                  | 167    | 163    | 172    | 193     | 172     | 173     | 183     | 185     | 175    | 158    | 173     |       |
| 5351                                                                                              | dar. Heizmaterial, Strom, Wasser                             | €/ ha LF | 10                   | 9      | 8      | 8      | 12      | 10      | 10      | 10      | 22      | 23     | 22     | 22      |       |
| 5355                                                                                              | Treib- und Schmierstoffe                                     | €/ ha LF | 106                  | 87     | 83     | 89     | 107     | 91      | 84      | 90      | 113     | 95     | 88     | 99      |       |
| 5357                                                                                              | Lohnarbeit, Maschinenmiete                                   | €/ ha LF | 81                   | 71     | 71     | 75     | 74      | 71      | 79      | 83      | 33      | 34     | 32     | 38      |       |
| 5500                                                                                              | Personalaufwand                                              | €/ ha LF | 86                   | 86     | 83     | 86     | 99      | 106     | 104     | 102     | 365     | 348    | 351    | 344     |       |
| 5600                                                                                              | Abschreibungen insges.                                       | €/ ha LF | 172                  | 178    | 182    | 189    | 140     | 144     | 149     | 148     | 172     | 173    | 179    | 175     |       |
| 5635                                                                                              | dar. Afa Gebäude, baul. Anlagen                              | €/ ha LF | 23                   | 23     | 22     | 22     | 18      | 17      | 18      | 17      | 28      | 26     | 30     | 23      |       |
| 5660                                                                                              | Afa techn. Anlagen, Maschinen, PKW                           | €/ ha LF | 148                  | 154    | 159    | 167    | 121     | 125     | 131     | 131     | 141     | 145    | 149    | 151     |       |
| 5710                                                                                              | Unterhaltung insgesamt                                       | €/ ha LF | 89                   | 92     | 89     | 89     | 74      | 73      | 76      | 80      | 113     | 102    | 93     | 101     |       |
| 5715                                                                                              | dar. Unterh. Gebäude, baul. Anlagen insges.                  | €/ ha LF | 18                   | 15     | 13     | 16     | 16      | 14      | 11      | 21      | 28      | 22     | 15     | 24      |       |
| 5720                                                                                              | Unterh. techn. Anlagen, Masch., PKW                          | €/ ha LF | 70                   | 75     | 75     | 72     | 58      | 59      | 65      | 58      | 83      | 80     | 78     | 77      |       |
| 5730                                                                                              | Betriebsversicherungen                                       | €/ ha LF | 46                   | 43     | 40     | 44     | 43      | 41      | 40      | 42      | 41      | 35     | 36     | 39      |       |
| 5740                                                                                              | Sonst. Betriebsaufwand                                       | €/ ha LF | 249                  | 249    | 254    | 258    | 273     | 278     | 273     | 278     | 254     | 259    | 256    | 262     |       |
| 5742                                                                                              | dar. Pacht für LuF                                           | €/ ha LF | 185                  | 189    | 195    | 203    | 201     | 215     | 209     | 210     | 207     | 213    | 209    | 204     |       |
| 5770                                                                                              | Zeitraumfremder Aufwand                                      | €/ ha LF | 17                   | 6      | 24     | 4      | 8       | 14      | 11      | 11      | 6       | 5      | 4      | 6       |       |
| 6000                                                                                              | Betriebsergebnis                                             | €/ ha LF | 463                  | 373    | 386    | 308    | 490     | 370     | 356     | 293     | 232     | 70     | 100    | 91      |       |
| 7000                                                                                              | Finanzergebnis                                               | €/ ha LF | -38                  | -41    | -39    | -35    | -27     | -31     | -34     | -28     | -2      | -9     | 8      | 1       |       |
| 7230                                                                                              | dar. Zinsaufwand                                             | €/ ha LF | 45                   | 45     | 42     | 42     | 32      | 36      | 38      | 34      | 30      | 28     | 26     | 26      |       |
| 7500                                                                                              | Ergebnis der gewöhnlichen Geschäftstätigkeit                 | €/ ha LF | 425                  | 332    | 347    | 273    | 464     | 339     | 322     | 265     | 230     | 61     | 108    | 92      |       |
| 7700                                                                                              | Steuerergebnis (Betriebliche Steuern insgesamt)              | €/ ha LF | 14                   | 15     | 20     | 21     | 13      | 13      | 18      | 19      | 67      | 36     | 12     | 40      |       |
| 9000                                                                                              | Gewinn / Jahresüberschuss                                    | €        | 112.977              | 88.469 | 91.579 | 70.329 | 188.884 | 136.687 | 126.435 | 103.224 | 292.084 | 69.856 | 73.011 | 100.811 |       |
| 9001                                                                                              | Gewinn / Jahresüberschuss                                    | €/ ha LF | 408                  | 319    | 327    | 253    | 450     | 326     | 304     | 246     | 219     | 53     | 55     | 78      |       |
| 9004                                                                                              | Ordentliches Ergebnis                                        | €/ ha LF | 395                  | 287    | 300    | 217    | 437     | 304     | 283     | 235     | 182     | 21     | 25     | 18      |       |
| 1130                                                                                              | Lohnansatz                                                   | €/ ha LF | 143                  | 146    | 148    | 150    | 140     | 148     | 146     | 156     | 0       | 0      | 0      | 0       |       |
| 9010                                                                                              | Zinsansatz für das Eigenkapital                              | €/ ha LF | 123                  | 131    | 134    | 142    | 115     | 115     | 124     | 124     | 107     | 108    | 104    | 107     |       |
| 9012                                                                                              | Pachtansatz für eigenen Boden                                | €/ ha LF | 299                  | 311    | 328    | 344    | 330     | 332     | 342     | 351     | 274     | 283    | 282    | 285     |       |
| 9071                                                                                              | Betriebseinkommen (Wertschöpfung)                            | €/ ha LF | 701                  | 599    | 612    | 529    | 760     | 645     | 624     | 570     | 734     | 574    | 561    | 557     |       |
| 9072                                                                                              | Betriebseinkommensrate (Wertschöpfung des Betriebes in v.H.) | %        | 40                   | 38     | 39     | 36     | 43      | 41      | 40      | 38      | 39      | 35     | 34     | 34      |       |
| 9031                                                                                              | Reinertrag                                                   | €/ ha LF | 298                  | 186    | 195    | 108    | 328     | 192     | 175     | 113     | 211     | 48     | 50     | 44      |       |
| 9032                                                                                              | Reinertrag des pacht- u.schuldenfreien Betriebes             | €/ ha LF | 472                  | 367    | 381    | 293    | 521     | 391     | 375     | 312     | 369     | 226    | 210    | 213     |       |
| 9022                                                                                              | Gesamterbeitsvertrag                                         | €/ AK    | 43.508               | 30.159 | 32.659 | 21.198 | 45.647  | 30.584  | 28.917  | 23.293  | 41.179  | 25.647 | 27.298 | 26.013  |       |
| 9063                                                                                              | Arbeitsvertrag                                               | €/ nAK   | 57.404               | 34.126 | 36.757 | 16.764 | 64.941  | 37.700  | 33.090  | 22.228  | 0       | 0      | 0      | 0       |       |
| 9051                                                                                              | Unternehmergewinn (ordentlich)                               | €/ AK    | 15.696               | 1271   | 2.401  | -9.983 | 19.770  | 4.209   | 1.458   | -4.829  | 7.012   | -8.537 | -7.924 | -9.043  |       |
| 9051                                                                                              | Unternehmergewinn (ordentlich)                               | €/ ha LF | 129                  | 10     | 18     | -76    | 182     | 41      | 13      | -44     | 75      | -87    | -79    | -89     |       |
| 9102                                                                                              | Umsatzrentabilität                                           | %        | 14,4                 | 8,9    | 9,7    | 4,5    | 16,9    | 9,8     | 8,8     | 5,3     | 3,5     | -2,0   | 1,4    | -2,1    |       |
| 9120                                                                                              | Gesamtkapitalrendite                                         | %        | 7,3                  | 4,4    | 4,5    | 2,5    | 9,1     | 4,9     | 4,3     | 2,9     | 5,1     | 1,1    | 1,2    | 1,0     |       |
| 9131                                                                                              | Eigenkapitalrentabilität (ohne Boden)                        | %        | 18,5                 | 3,1    | 1,4    | -7,7   | 29,5    | 16,3    | 9,3     | 10,0    | 9,4     | -4,0   | -3,7   | -4,1    |       |
| 9141                                                                                              | Nettorentabilität                                            | %        | 148,5                | 103,7  | 106,5  | 74,2   | 171,6   | 115,4   | 104,9   | 84,2    | 169,9   | 19,3   | 23,7   | 16,6    |       |
| 9221                                                                                              | Cash Flow I                                                  | €/ ha LF | 598                  | 509    | 533    | 460    | 583     | 512     | 481     | 410     | 354     | 226    | 256    | 249     |       |
| 9222                                                                                              | Cash Flow II                                                 | €/ ha LF | 248                  | 290    | 300    | 269    | 539     | 462     | 438     | 360     | 354     | 226    | 256    | 249     |       |
| 9223                                                                                              | Cash Flow III                                                | €/ ha LF | 38                   | 80     | 82     | 69     | 378     | 318     | 298     | 163     | 166     | 105    | 96     | 63      |       |
| 9200                                                                                              | Liquidität 1. Grades                                         | %        | 28                   | 29     | 31     | 37     | 42      | 33      | 38      | 26      | 133     | 86     | 99     | 73      |       |
| 9240                                                                                              | Kapitaldienst (Zinsen + Tilgung)                             | €/ ha LF | 255                  | 255    | 260    | 242    | 191     | 180     | 178     | 231     | 217     | 148    | 185    | 212     |       |
| 9231                                                                                              | Kapitaldienstgrenze langfristig                              | €/ ha    | 51                   | 87     | 139    | 40     | 12      | -5      | 12      | -15     | 168     | 32     | 68     | 32      |       |
| 9232                                                                                              | Kapitaldienstgrenze mittelfristig                            | €/ ha    | 74                   | 110    | 162    | 61     | 30      | 13      | 30      | 2       | 196     | 59     | 97     | 55      |       |
| 9233                                                                                              | Kapitaldienstgrenze kurzfristig                              | €/ ha    | 223                  | 265    | 321    | 229    | 152     | 140     | 162     | 133     | 340     | 205    | 246    | 207     |       |
| 9290                                                                                              | Anlagendeckung                                               | %        | 68                   | 66     | 66     | 68     | 76      | 70      | 68      | 65      | 104     | 99     | 96     | 95      |       |
| 9270                                                                                              | Eigenkapitalquote                                            | %        | 58                   | 57     | 57     | 58     | 64      | 59      | 58      | 56      | 73      | 72     | 72     | 72      |       |
| 9230                                                                                              | Veränderung Eigenkapital (lt. Bilanz)                        | €/ ha LF | 27                   | 81     | 85     | 44     | 31      | 26      | 37      | -31     | 134     | -1     | 27     | 29      |       |
| 9236                                                                                              | ber. Eigenkapitalveränderung (lt. Bilanz)                    | €/ ha LF | 11                   | 41     | 104    | -6     | 2       | -5      | 3       | 0       | 0       | 0      | 0      | 0       |       |



| 25. Zeitreihe identischer spezialisierter Futterbaubetriebe<br>(4 Jahre) WJ 2014/15 - WJ 2017/18 |                                                    |                                          |               | EU    |       |       |       | GbR    |        |        |        | JP     |        |        |        |    |
|--------------------------------------------------------------------------------------------------|----------------------------------------------------|------------------------------------------|---------------|-------|-------|-------|-------|--------|--------|--------|--------|--------|--------|--------|--------|----|
| Rubrik                                                                                           | KZ-Nr.                                             | Kennwerte                                | Einheit       | 14/15 | 15/16 | 16/17 | 17/18 | 14/15  | 15/16  | 16/17  | 17/18  | 14/15  | 15/16  | 16/17  | 17/18  |    |
|                                                                                                  |                                                    |                                          |               | 11    | 11    | 11    | 11    | 23     | 23     | 23     | 23     | 10     | 10     | 10     | 10     |    |
| Flächen                                                                                          | 1006                                               | Wirtschaftliche Betriebsgröße in SO      | TEUR          | 378   | 405   | 448   | 442   | 654    | 694    | 823    | 855    | 2.245  | 2.293  | 2.572  | 2.625  |    |
|                                                                                                  | 1056                                               | Ertragsmaßzahl                           | EMZ/Ar        | 42    | 42    | 42    | 42    | 43     | 43     | 43     | 43     | 35     | 35     | 35     | 35     |    |
|                                                                                                  | 1030                                               | Landw. genutzte Fläche                   | ha            | 259   | 257   | 253   | 257   | 331    | 335    | 337    | 337    | 1052   | 1051   | 1048   | 1029   |    |
|                                                                                                  | 1150                                               | dar. Ackerfläche                         | % der LF      | 48    | 48    | 48    | 49    | 64     | 64     | 63     | 64     | 74     | 74     | 74     | 74     | 75 |
|                                                                                                  | 1182                                               | Hauptfutterfläche je RGV                 | Ar/ RGV       | 122   | 113   | 115   | 129   | 68     | 65     | 60     | 58     | 52     | 52     | 51     | 54     |    |
|                                                                                                  | 1033                                               | Nettopachtfläche                         | % der LF      | 80    | 79    | 79    | 79    | 70     | 69     | 69     | 68     | 79     | 77     | 76     | 74     |    |
|                                                                                                  | 5765                                               | Pachtpreis/ha Pachtfläche                | €/ ha         | 149   | 158   | 165   | 160   | 160    | 171    | 205    | 221    | 164    | 171    | 168    | 178    |    |
| Arbeitskräfte                                                                                    | 1114                                               | Arbeitskräftebesatz                      | AK/ 100 ha LF | 1,17  | 1,10  | 1,26  | 1,23  | 2,03   | 1,98   | 1,99   | 1,92   | 2,43   | 2,41   | 2,30   | 2,37   |    |
|                                                                                                  | 1110                                               | Arbeitskräfte                            | AK            | 3,02  | 2,82  | 3,19  | 3,17  | 6,72   | 6,62   | 6,68   | 6,47   | 25,55  | 25,28  | 24,12  | 24,38  |    |
|                                                                                                  | 1120                                               | dar. nicht entlohnte AK                  | nAK           | 128   | 123   | 123   | 126   | 2,57   | 2,61   | 2,61   | 2,39   | 0,00   | 0,00   | 0,00   | 0,00   |    |
| Anbau-<br>verhältnisse                                                                           | 1210                                               | Getreide ohne Körnermais                 | % AF          | 46,06 | 50,75 | 47,56 | 39,76 | 44,28  | 45,52  | 46,35  | 46,86  | 42,59  | 46,65  | 45,61  | 44,65  |    |
|                                                                                                  | 1201                                               | Körnermais                               | % AF          | 0,36  | 0,26  | 0,00  | 0,00  | 0,25   | 0,28   | 0,12   | 0,33   | 1,21   | 0,00   | 0,00   | 0,00   |    |
|                                                                                                  | 1235                                               | Ölfrüchte                                | % AF          | 6,54  | 11,27 | 11,67 | 11,69 | 13,78  | 13,62  | 12,88  | 12,76  | 16,14  | 13,65  | 12,88  | 14,02  |    |
|                                                                                                  | 1237                                               | dar. Winterraps                          | % AF          | 6,33  | 11,27 | 11,65 | 11,69 | 13,78  | 13,43  | 12,70  | 12,59  | 15,48  | 13,09  | 12,16  | 13,28  |    |
|                                                                                                  | 1231                                               | Hülsenfrüchte                            | % AF          | 1,51  | 0,64  | 1,23  | 0,32  | 0,65   | 1,21   | 0,73   | 0,63   | 2,23   | 2,92   | 3,50   | 2,96   |    |
|                                                                                                  | 1250                                               | Zuckerrüben                              | % AF          | 1,22  | 0,94  | 1,07  | 1,14  | 1,59   | 0,74   | 1,22   | 0,96   | 1,35   | 1,01   | 0,87   | 1,41   |    |
|                                                                                                  | 1271                                               | Silomais                                 | % AF          | 41,42 | 33,89 | 36,59 | 44,13 | 30,32  | 29,43  | 29,06  | 29,98  | 21,33  | 21,86  | 22,19  | 21,89  |    |
| 1280                                                                                             | Stilllegung einschl. NaWaRo                        | % AF                                     | 1,71          | 1,05  | 0,81  | 0,96  | 3,14  | 2,13   | 2,30   | 1,91   | 0,74   | 1,46   | 2,52   | 1,81   |        |    |
| Erträge<br>(Erntefläche)                                                                         | 1411                                               | Getreide ohne Körnermais                 | dt/ ha        | 63,8  | 55,1  | 60,9  | 55,4  | 65,8   | 63,1   | 67,3   | 61,6   | 63,2   | 52,3   | 60,0   | 53,5   |    |
|                                                                                                  | 1420                                               | dar. Weizen                              | dt/ ha        | 72,0  | 59,8  | 70,3  | 61,6  | 70,3   | 66,2   | 71,4   | 58,9   | 84,4   | 64,4   | 72,5   | 65,8   |    |
|                                                                                                  | 1433                                               | Roggen                                   | dt/ ha        | 54,4  | 44,1  | 51,0  | 53,6  | 56,8   | 56,7   | 58,1   | 61,7   | 52,7   | 36,2   | 51,2   | 47,0   |    |
|                                                                                                  | 1425                                               | Gerste                                   | dt/ ha        | 74,3  | 59,3  | 70,5  | 54,1  | 71,5   | 69,3   | 71,2   | 67,1   | 68,0   | 60,8   | 61,9   | 51,2   |    |
|                                                                                                  | 1434                                               | Triticale                                | dt/ ha        | 59,4  | 64,0  | 45,3  | 35,4  | 61,4   | 55,6   | 63,1   | 56,8   | 47,9   | 51,2   | 58,1   | 52,2   |    |
|                                                                                                  | 1441                                               | Körnermais                               | dt/ ha        | 52,1  | 49,3  | 0,0   | 0,0   | 79,8   | 103,5  | 59,8   | 108,1  | 108,7  | 0,0    | 0,0    | 0,0    |    |
|                                                                                                  | 1466                                               | Winterraps                               | dt/ ha        | 45,1  | 22,0  | 26,5  | 22,8  | 41,5   | 37,0   | 32,5   | 32,0   | 42,4   | 30,2   | 31,6   | 27,3   |    |
| 1473                                                                                             | Zuckerrüben                                        | dt/ ha                                   | 384           | 589   | 399   | 563   | 859   | 626    | 786    | 648    | 788    | 607    | 647    | 606    |        |    |
| Erlöse<br>(pflanzl.)                                                                             | 1511                                               | Getreide ohne Körnermais                 | €/ dt         | 14,1  | 15,5  | 13,4  | 14,2  | 15,9   | 15,8   | 13,6   | 13,9   | 15,0   | 15,1   | 13,9   | 15,3   |    |
|                                                                                                  | 1520                                               | dar. Weizen                              | €/ dt         | 15,5  | 16,6  | 14,8  | 15,0  | 16,3   | 16,9   | 15,2   | 14,9   | 16,5   | 16,7   | 15,5   | 17,6   |    |
|                                                                                                  | 1533                                               | Roggen                                   | €/ dt         | 12,8  | 13,6  | 11,9  | 13,4  | 13,7   | 13,6   | 12,2   | 13,2   | 13,8   | 13,9   | 13,3   | 14,1   |    |
|                                                                                                  | 1525                                               | Gerste                                   | €/ dt         | 14,3  | 15,2  | 12,5  | 13,1  | 17,4   | 15,4   | 11,6   | 13,2   | 15,5   | 14,5   | 12,9   | 14,0   |    |
|                                                                                                  | 1534                                               | Triticale                                | €/ dt         | 10,5  | 14,4  | 12,5  | 14,0  | 13,9   | 14,0   | 12,4   | 13,5   | 13,6   | 13,2   | 12,4   | 13,7   |    |
|                                                                                                  | 1541                                               | Körnermais                               | €/ dt         | 0,0   | 0,0   | 0,0   | 0,0   | 10,0   | 9,1    | 10,3   | 9,9    | 11,0   | 0,0    | 0,0    | 0,0    |    |
|                                                                                                  | 1566                                               | Winterraps                               | €/ dt         | 33,3  | 34,9  | 36,0  | 37,2  | 34,7   | 37,8   | 36,8   | 36,6   | 34,7   | 36,0   | 36,6   | 36,7   |    |
| 1573                                                                                             | Zuckerrüben                                        | €/ dt                                    | 3,25          | 3,17  | 2,89  | 3,18  | 4,44  | 3,00   | 2,77   | 2,53   | 3,21   | 3,19   | 3,24   | 2,99   |        |    |
| Viehbestand                                                                                      | 1300                                               | Viehbesatz                               | VE/ 100 ha LF | 57,40 | 61,10 | 61,90 | 56,60 | 85,60  | 90,30  | 95,00  | 100,80 | 94,40  | 96,00  | 96,40  | 95,90  |    |
|                                                                                                  | 1330                                               | dar. Rindvieh insges.                    | VE/ 100 ha LF | 51,90 | 55,80 | 56,20 | 50,70 | 80,80  | 85,50  | 90,30  | 96,20  | 94,40  | 96,00  | 96,40  | 95,90  |    |
|                                                                                                  | 1335                                               | dar. Milchkühe                           | Stück         | 79,90 | 86,30 | 85,20 | 84,00 | 149,10 | 165,70 | 174,40 | 182,00 | 554,50 | 565,30 | 566,30 | 569,80 |    |
|                                                                                                  | 1336                                               | dar. Mutter- und Ammenkühe               | VE/ 100 ha LF | 4,70  | 5,70  | 5,50  | 4,90  | 0,10   | 0,00   | 0,10   | 0,10   | 1,80   | 2,20   | 2,40   | 2,20   |    |
|                                                                                                  | 1350                                               | Schweine insges.                         | VE/ 100 ha LF | 0,00  | 0,00  | 0,00  | 0,00  | 0,00   | 0,00   | 0,00   | 0,00   | 0,00   | 0,00   | 0,00   | 0,00   |    |
|                                                                                                  | 1352                                               | dar. Zuchtsauen                          | Stück         | 0,00  | 0,00  | 0,00  | 0,00  | 0,00   | 0,00   | 0,00   | 0,00   | 0,00   | 0,00   | 0,00   | 0,00   |    |
| Leistungen/<br>Erlöse<br>(tierisch)                                                              | 1601                                               | geborene Kälber je Kuh                   | Stück/ Kuh    | 0,97  | 0,91  | 0,87  | 0,83  | 1,03   | 1,06   | 1,05   | 1,06   | 1,04   | 1,01   | 0,98   | 0,96   |    |
|                                                                                                  | 1631                                               | Milchleistung                            | kg/ Kuh       | 8.219 | 7.984 | 7.949 | 8.032 | 8.791  | 9.253  | 9.290  | 9.670  | 8.894  | 9.043  | 8.894  | 9.131  |    |
|                                                                                                  | 6631                                               | Milch Verkaufserlös                      | €/ kg         | 32,04 | 26,53 | 30,95 | 35,40 | 33,34  | 26,37  | 30,56  | 35,79  | 33,84  | 26,93  | 28,91  | 35,98  |    |
|                                                                                                  | 1612                                               | Aufzuchtleistung je Zuchtsau             | Stück/ Sau    | 0,0   | 0,0   | 0,0   | 0,0   | 0,0    | 0,0    | 0,0    | 0,0    | 0,0    | 0,0    | 0,0    | 0,0    |    |
|                                                                                                  | 6641                                               | Verkaufserlös Ferkel und Läufer          | €/ Stück      | 0     | 0     | 0     | 0     | 0      | 0      | 0      | 0      | 0      | 0      | 0      | 0      |    |
|                                                                                                  | 1751                                               | Verkaufte Mastschweine (über 50 kg)      | Stück         | 0     | 0     | 0     | 0     | 0      | 0      | 0      | 0      | 0      | 0      | 0      | 0      |    |
|                                                                                                  | 6651                                               | Verkaufserlös Mastschweine               | €/ Stück      | 0     | 0     | 0     | 0     | 0      | 0      | 0      | 0      | 0      | 0      | 0      | 0      |    |
| Bilanz<br>Schluss-<br>bilanz<br>Aktiva                                                           | 2000                                               | Bilanzvermögen Aktiva Schlussbilanz      | €/ ha LF      | 3.097 | 3.049 | 3.089 | 3.042 | 6.926  | 6.806  | 6.686  | 6.684  | 5.444  | 5.370  | 5.468  | 5.828  |    |
|                                                                                                  | 2020                                               | dar. Anlagevermögen ohne Tiere insges.   | €/ ha LF      | 2.195 | 2.136 | 2.092 | 2.024 | 5.396  | 5.344  | 5.142  | 5.114  | 3.449  | 3.514  | 3.560  | 3.808  |    |
|                                                                                                  | 2111                                               | dar. Boden                               | €/ ha LF      | 819   | 886   | 945   | 943   | 1.456  | 1.555  | 1.623  | 1.755  | 1.047  | 1.242  | 1.336  | 1.585  |    |
|                                                                                                  | 2115                                               | Baul. Anlagen, Gebäude insg.             | €/ ha LF      | 196   | 183   | 158   | 136   | 1.466  | 1.797  | 1.560  | 1.447  | 479    | 603    | 567    | 564    |    |
|                                                                                                  | 2140                                               | techn. Anl./Masch.u.and. Anlag.          | €/ ha LF      | 1.080 | 1.000 | 917   | 875   | 1.722  | 1.746  | 1.693  | 1.681  | 1.284  | 1.283  | 1.245  | 1.236  |    |
|                                                                                                  | 2200                                               | Finanzanlagen                            | €/ ha LF      | 40    | 45    | 47    | 49    | 76     | 83     | 94     | 103    | 379    | 384    | 390    | 400    |    |
|                                                                                                  | 2210                                               | Anteile/ Ausleihungen/ Beteiligungen     | €/ ha LF      | 40    | 45    | 47    | 49    | 53     | 53     | 55     | 56     | 330    | 332    | 333    | 337    |    |
|                                                                                                  | 2300                                               | Tiervermögen                             | €/ ha LF      | 406   | 404   | 394   | 373   | 618    | 651    | 679    | 691    | 615    | 622    | 597    | 610    |    |
|                                                                                                  | 2320                                               | dar. Rindvieh                            | €/ ha LF      | 378   | 374   | 364   | 339   | 586    | 617    | 648    | 661    | 615    | 622    | 597    | 610    |    |
|                                                                                                  | 2330                                               | Schweine                                 | €/ ha LF      | 0     | 0     | 0     | 0     | 0      | 0      | 0      | 0      | 0      | 0      | 0      | 0      |    |
|                                                                                                  | 2400                                               | Umlaufverm. o. Vieh                      | €/ ha LF      | 449   | 409   | 525   | 566   | 880    | 783    | 837    | 810    | 1.359  | 1.217  | 1.288  | 1.388  |    |
|                                                                                                  | 2410                                               | dar. Vorräte                             | €/ ha LF      | 275   | 250   | 265   | 264   | 436    | 445    | 449    | 402    | 558    | 549    | 547    | 507    |    |
| 2412                                                                                             | dar. Feldinventar                                  | €/ ha LF                                 | 205           | 205   | 207   | 205   | 324   | 324    | 330    | 323    | 276    | 275    | 280    | 251    |        |    |
| 2420                                                                                             | Finanzumlaufvermögen                               | €/ ha LF                                 | 174           | 159   | 260   | 302   | 444   | 338    | 389    | 408    | 801    | 667    | 742    | 881    |        |    |
| Bilanz<br>Schluss-<br>bilanz<br>Passiva                                                          | 9041                                               | Eigenkapital                             | €/ ha LF      | 1.037 | 1.007 | 1.059 | 1.044 | 2.779  | 2.458  | 2.365  | 2.448  | 3.064  | 2.957  | 3.042  | 3.268  |    |
|                                                                                                  | 3140                                               | Sonderposten mit Rücklagenanteil         | €/ ha LF      | 38    | 32    | 25    | 26    | 154    | 103    | 176    | 171    | 211    | 215    | 170    | 165    |    |
|                                                                                                  | 9042                                               | Fremdkapital                             | €/ ha LF      | 2.030 | 1.956 | 1.963 | 1.935 | 4.146  | 4.348  | 4.321  | 4.194  | 2.379  | 2.413  | 2.426  | 2.560  |    |
|                                                                                                  | 3500                                               | dar. Verbindlichkeiten insges.           | €/ ha LF      | 1.936 | 1.857 | 1.838 | 1.816 | 3.981  | 4.211  | 4.135  | 4.010  | 2.026  | 2.102  | 2.128  | 2.229  |    |
|                                                                                                  | 3510                                               | dar. gegenüber Kreditinstituten          | €/ ha LF      | 1.283 | 1.243 | 1.244 | 1.256 | 3.571  | 3.763  | 3.674  | 3.563  | 1.487  | 1.737  | 1.778  | 1.850  |    |
|                                                                                                  | 3513                                               | dar. Verbindlichkeiten <= 1Jahr          | €/ ha LF      | 17    | 17    | 110   | 136   | 145    | 158    | 163    | 142    | 289    | 222    | 341    | 290    |    |
|                                                                                                  | 3521                                               | aus Lieferungen/Leistungen               | €/ ha LF      | 579   | 520   | 507   | 489   | 365    | 404    | 352    | 363    | 252    | 178    | 208    | 239    |    |
| 3540                                                                                             | ggü. verb. u. beteiligten Untern. sowie Gesellsch. | €/ ha LF                                 | 0             | 0     | 0     | 0     | 0     | 3      | 0      | 0      | 87     | 78     | 42     | 34     |        |    |
| Investition-<br>en                                                                               | 8300                                               | Bruttoinvestitionen                      | €/ ha LF      | 265   | 185   | 159   | 187   | 1.949  | 534    | 431    | 379    | 832    | 363    | 296    | 463    |    |
|                                                                                                  | 8231                                               | dar. Boden                               | €/ ha LF      | 0     | 11    | 56    | 2     | 64     | 18     | 32     | 90     | 60     | 138    | 98     | 205    |    |
|                                                                                                  | 8232                                               | Wirtschaftsgeb., baul. Anlagen           | €/ ha LF      | 17    | 0     | 1     | 0     | 684    | 5      | 1      | 3      | 18     | 26     | 5      | 13     |    |
|                                                                                                  | 8240                                               | techn. Anl., Maschinen u.a. Anlagen      | €/ ha LF      | 153   | 153   | 96    | 136   | 580    | 120    | 190    | 211    | 471    | 162    | 196    | 230    |    |
|                                                                                                  | 2800                                               | Veränd. Tiervermögen                     | €/ ha LF      | 19    | -5    | -13   | -12   | 39     | 42     | 35     | 12     | 17     | 5      | -26    | 2      |    |
|                                                                                                  | 8400                                               | Nettoinvestitionen                       | €/ ha LF      | 13    | -69   | -85   | -44   | 1.013  | 66     | 20     | -39    | 492    | 57     | 8      | 138    |    |
|                                                                                                  | 9280                                               | Anlagenintensität                        | %             | 44    | 41    | 37    | 35    | 54     | 55     | 52     | 49     | 44     | 42     | 41     | 38     |    |
| Finanz-<br>ierung                                                                                | 9314                                               | Nettoverbindlichkeiten                   | €/ ha LF      | 1.762 | 1.698 | 1.578 | 1.514 | 3.537  | 3.873  | 3.746  | 3.602  | 1.226  | 1.435  | 1.386  | 1.347  |    |
|                                                                                                  | 3880                                               | Veränd. Nettoverbindlichkeiten insgesamt |               |       |       |       |       |        |        |        |        |        |        |        |        |    |

| noch 25. Zeitreihe identischer spezialisierter Futterbaubetriebe (4 Jahre) WJ 2014/15 - WJ 2017/18 |                                                              |          |                      |         |        |         |        |         |        |         |         |          |         |         |       |
|----------------------------------------------------------------------------------------------------|--------------------------------------------------------------|----------|----------------------|---------|--------|---------|--------|---------|--------|---------|---------|----------|---------|---------|-------|
| KZ-Nr.                                                                                             | Kennwerte                                                    | Einheit  | Rubrik               | EU      |        |         |        | GbR     |        |         |         | JP       |         |         |       |
|                                                                                                    |                                                              |          |                      | 14/15   | 15/16  | 16/17   | 17/18  | 14/15   | 15/16  | 16/17   | 17/18   | 14/15    | 15/16   | 16/17   | 17/18 |
| 4000                                                                                               | Betriebliche Erträge insgesamt                               | €/ ha LF | betriebliche Erträge | 1833    | 1719   | 1869    | 1887   | 2.854   | 2.632  | 2.743   | 3.096   | 3.112    | 2.668   | 2.772   | 3.164 |
| 4100                                                                                               | dar. Umsatzerlöse idw. Pflanzproduktion                      | €/ ha LF |                      | 267     | 341    | 258     | 247    | 467     | 407    | 402     | 388     | 524      | 459     | 427     | 451   |
| 4112                                                                                               | dar. Getreide ohne Körnermais                                | €/ ha LF |                      | 173     | 186    | 172     | 140    | 235     | 219    | 219     | 197     | 262      | 254     | 241     | 257   |
| 4111                                                                                               | Körnermais                                                   | €/ ha LF |                      | 0       | 0      | 0       | 0      | 1       | 1      | 0       | 2       | 9        | 0       | 0       | 0     |
| 4120                                                                                               | Hülsenfr., Öf., Faserpfl.                                    | €/ ha LF |                      | 46      | 41     | 54      | 47     | 128     | 118    | 95      | 96      | 178      | 119     | 115     | 112   |
| 4140                                                                                               | Zuckerrüben                                                  | €/ ha LF |                      | 7       | 8      | 6       | 10     | 26      | 9      | 17      | 10      | 25       | 15      | 14      | 20    |
| 4200                                                                                               | Umsatzerlöse Tierproduktion                                  | €/ ha LF |                      | 930     | 833    | 969     | 1040   | 1510    | 1420   | 1674    | 2.136   | 1.723    | 1.456   | 1.553   | 1.955 |
| 4220                                                                                               | dar. Rinder                                                  | €/ ha LF |                      | 105     | 106    | 120     | 102    | 176     | 191    | 186     | 252     | 153      | 163     | 181     | 169   |
| 4230                                                                                               | Milch                                                        | €/ ha LF |                      | 803     | 704    | 824     | 917    | 1.294   | 1.186  | 1.442   | 1.835   | 1.554    | 1.282   | 1.360   | 1.782 |
| 4240                                                                                               | Schweine                                                     | €/ ha LF |                      | 0       | 0      | 0       | 0      | 0       | 0      | 0       | 0       | 0        | 0       | 0       | 0     |
| 4360                                                                                               | Nebenbetriebe/Handel /Dienstleistungen                       | €/ ha LF |                      | 95      | 103    | 117     | 136    | 197     | 183    | 118     | 139     | 166      | 192     | 361     | 305   |
| 4368                                                                                               | dar. Lohnarbeit/Masch.-Miete                                 | €/ ha LF |                      | 10      | 15     | 19      | 33     | 15      | 15     | 24      | 24      | 38       | 46      | 44      | 42    |
| 4400                                                                                               | Bestandsveränderungen                                        | €/ ha LF |                      | 47      | -10    | -14     | -11    | 35      | 51     | 43      | -35     | 49       | -1      | -27     | -51   |
| 4500                                                                                               | sonst. betriebl. Erträge                                     | €/ ha LF |                      | 493     | 452    | 540     | 472    | 642     | 565    | 505     | 463     | 646      | 548     | 457     | 494   |
| 4510                                                                                               | dar. Zulagen/Zuschüsse                                       | €/ ha LF |                      | 421     | 403    | 402     | 402    | 560     | 488    | 449     | 357     | 473      | 421     | 396     | 398   |
| 4520                                                                                               | dar. Aufwandsbez. Zahlungen                                  | €/ ha LF |                      | 30      | 27     | 24      | 26     | 167     | 168    | 125     | 46      | 93       | 62      | 32      | 40    |
| 4530                                                                                               | Invest.-Zulagen u.-Zuschüsse, Zinszusch.                     | €/ ha LF |                      | 2       | 1      | 2       | 2      | 131     | 130    | 89      | 7       | 58       | 27      | 1       | 8     |
| 4600                                                                                               | dar. produktbezogene Zahlungen                               | €/ ha LF |                      | 3       | 4      | 19      | 21     | 7       | 7      | 8       | 8       | 6        | 8       | 13      | 15    |
| 4660                                                                                               | dar. betriebsbezogene Zahlungen                              | €/ ha LF |                      | 388     | 372    | 359     | 354    | 387     | 313    | 316     | 304     | 373      | 350     | 351     | 343   |
| 4655                                                                                               | Entkoppelte Betriebsprämie                                   | €/ ha LF |                      | 286     | 282    | 285     | 272    | 303     | 275    | 274     | 273     | 298      | 270     | 271     | 267   |
| 4680                                                                                               | Ausgleichszulage                                             | €/ ha LF | 20                   | 30      | 31     | 21      | 5      | 4       | 4      | 3       | 29      | 23       | 24      | 24      |       |
| 4690                                                                                               | Prämien umweltg. Agrarerz.                                   | €/ ha LF | 62                   | 59      | 43     | 57      | 29     | 31      | 37     | 26      | 46      | 52       | 43      | 40      |       |
| 4900                                                                                               | Zeitraumfremder Ertrag                                       | €/ ha LF | 22                   | 22      | 88     | 17      | 23     | 12      | 7      | 41      | 26      | 20       | 24      | 42      |       |
| 5000                                                                                               | Betriebliche Aufwendungen insges.                            | €/ ha LF | 1697                 | 1644    | 1626   | 1733    | 2.614  | 2.553   | 2.465  | 2.559   | 2.925   | 2.714    | 2.732   | 2.878   |       |
| 5100                                                                                               | dar. Materialaufwand                                         | €/ ha LF | 922                  | 861     | 888    | 927     | 1.317  | 1.249   | 1.182  | 1.308   | 1.341   | 1.245    | 1.292   | 1.276   |       |
| 5110                                                                                               | dar. Pflanzproduktion                                        | €/ ha LF | 203                  | 211     | 200    | 148     | 285    | 246     | 244    | 228     | 335     | 304      | 288     | 276     |       |
| 5111                                                                                               | dar. Saat- und Pflanzgut                                     | €/ ha LF | 51                   | 70      | 55     | 49      | 64     | 64      | 68     | 67      | 68      | 77       | 69      | 75      |       |
| 5112                                                                                               | Düngemittel                                                  | €/ ha LF | 85                   | 81      | 79     | 51      | 129    | 108     | 97     | 76      | 151     | 124      | 119     | 97      |       |
| 5113                                                                                               | Pflanzenschutz                                               | €/ ha LF | 51                   | 44      | 47     | 35      | 73     | 61      | 66     | 67      | 85      | 75       | 70      | 75      |       |
| 5210                                                                                               | dar. Tierproduktion                                          | €/ ha LF | 410                  | 362     | 380    | 440     | 620    | 604     | 599    | 680     | 676     | 656      | 641     | 645     |       |
| 5211                                                                                               | dar. Tierzukaufe                                             | €/ ha LF | 103                  | 45      | 55     | 56      | 38     | 38      | 19     | 20      | 19      | 19       | 16      | 27      |       |
| 5280                                                                                               | Futtermittel                                                 | €/ ha LF | 228                  | 234     | 242    | 290     | 404    | 398     | 403    | 460     | 489     | 457      | 442     | 422     |       |
| 5291                                                                                               | Tierarzt, Besamung                                           | €/ ha LF | 42                   | 42      | 43     | 50      | 94     | 95      | 104    | 118     | 104     | 105      | 104     | 112     |       |
| 5330                                                                                               | Handel, Dienstl. Nebenbetriebe                               | €/ ha LF | 11                   | 7       | 8      | 11      | 38     | 35      | 3      | 3       | 47      | 39       | 85      | 65      |       |
| 5350                                                                                               | Sonstiger Materialaufwand                                    | €/ ha LF | 297                  | 281     | 298    | 326     | 378    | 362     | 333    | 395     | 286     | 247      | 278     | 295     |       |
| 5351                                                                                               | dar. Heizmaterial, Strom, Wasser                             | €/ ha LF | 50                   | 51      | 55     | 54      | 66     | 69      | 79     | 89      | 74      | 69       | 83      | 80      |       |
| 5355                                                                                               | Treib- und Schmierstoffe                                     | €/ ha LF | 129                  | 101     | 105    | 127     | 161    | 143     | 133    | 153     | 171     | 145      | 155     | 155     |       |
| 5357                                                                                               | Lohnarbeit, Maschinenmiete                                   | €/ ha LF | 117                  | 129     | 138    | 145     | 145    | 144     | 118    | 151     | 40      | 30       | 30      | 52      |       |
| 5500                                                                                               | Personalaufwand                                              | €/ ha LF | 187                  | 171     | 157    | 192     | 339    | 312     | 316    | 324     | 656     | 650      | 645     | 712     |       |
| 5600                                                                                               | Abschreibungen insges.                                       | €/ ha LF | 229                  | 217     | 218    | 247     | 355    | 403     | 392    | 397     | 256     | 268      | 279     | 291     |       |
| 5635                                                                                               | dar. Afa Gebäude, baul. Anlagen                              | €/ ha LF | 27                   | 28      | 28     | 25      | 92     | 130     | 121    | 113     | 46      | 51       | 58      | 56      |       |
| 5660                                                                                               | Afa techn. Anlagen, Maschinen, PKW                           | €/ ha LF | 179                  | 183     | 184    | 180     | 238    | 270     | 267    | 280     | 198     | 215      | 212     | 235     |       |
| 5710                                                                                               | Unterhaltung insgesamt                                       | €/ ha LF | 109                  | 110     | 106    | 116     | 174    | 182     | 177    | 206     | 272     | 216      | 204     | 281     |       |
| 5715                                                                                               | dar. Unterh. Gebäude, baul. Anlagen insges.                  | €/ ha LF | 7                    | 3       | 8      | 11      | 17     | 10      | 15     | 24      | 72      | 36       | 19      | 27      |       |
| 5720                                                                                               | Unterh. techn. Anlagen, Masch., PKW                          | €/ ha LF | 100                  | 106     | 98     | 105     | 151    | 171     | 161    | 182     | 205     | 180      | 184     | 234     |       |
| 5730                                                                                               | Betriebsversicherungen                                       | €/ ha LF | 55                   | 54      | 59     | 54      | 76     | 75      | 68     | 70      | 62      | 60       | 59      | 60      |       |
| 5740                                                                                               | Sonst. Betriebsaufwand                                       | €/ ha LF | 182                  | 208     | 191    | 191     | 338    | 284     | 322    | 251     | 304     | 263      | 243     | 265     |       |
| 5742                                                                                               | dar. Pacht für LuF                                           | €/ ha LF | 120                  | 127     | 133    | 130     | 112    | 116     | 141    | 151     | 145     | 148      | 145     | 155     |       |
| 5770                                                                                               | Zeitraumfremder Aufwand                                      | €/ ha LF | 14                   | 23      | 7      | 7       | 16     | 48      | 8      | 2       | 28      | 11       | 11      | 12      |       |
| 6000                                                                                               | Betriebsergebnis                                             | €/ ha LF | 135                  | 75      | 243    | 153     | 240    | 79      | 278    | 537     | 187     | -46      | 40      | 286     |       |
| 7000                                                                                               | Finanzergebnis                                               | €/ ha LF | -62                  | -64     | -56    | -55     | -112   | -110    | -110   | -106    | -56     | -56      | -49     | -53     |       |
| 7230                                                                                               | dar. Zinsaufwand                                             | €/ ha LF | 64                   | 66      | 58     | 57      | 116    | 118     | 114    | 110     | 65      | 62       | 57      | 60      |       |
| 7500                                                                                               | Ergebnis der gewöhnlichen Geschäftstätigkeit                 | €/ ha LF | 73                   | 11      | 187    | 99      | 128    | -31     | 167    | 431     | 131     | -102     | -10     | 232     |       |
| 7700                                                                                               | Steuerergebnis (Betriebliche Steuern insgesamt)              | €/ ha LF | 8                    | 7       | 9      | 11      | 12     | 11      | 14     | 17      | 51      | 26       | 10      | 40      |       |
| 9000                                                                                               | Gewinn / Jahresüberschuss                                    | €        | 17.007               | 1.113   | 45.192 | 23.361  | 36.813 | -14.617 | 5.1607 | 139.618 | 129.902 | -117.128 | -40.969 | 228.572 |       |
| 9001                                                                                               | Gewinn / Jahresüberschuss                                    | €/ ha LF | 66                   | 4       | 179    | 91      | 111    | -44     | 153    | 415     | 123     | -111     | -39     | 222     |       |
| 9004                                                                                               | Ordentliches Ergebnis                                        | €/ ha LF | 56                   | 4       | 96     | 79      | 109    | -8      | 155    | 376     | 126     | -120     | -51     | 182     |       |
| 1130                                                                                               | Lohnansatz                                                   | €/ ha LF | 146                  | 150     | 155    | 160     | 213    | 224     | 228    | 219     | 0       | 0        | 0       | 0       |       |
| 9010                                                                                               | Zinsansatz für das Eigenkapital                              | €/ ha LF | 43                   | 44      | 46     | 42      | 97     | 90      | 85     | 109     | 105     | 99       | 91      | 99      |       |
| 9012                                                                                               | Pachtansatz für eigenen Boden                                | €/ ha LF | 153                  | 156     | 171    | 156     | 164    | 172     | 193    | 260     | 159     | 166      | 163     | 172     |       |
| 9071                                                                                               | Betriebseinkommen (Wertschöpfung)                            | €/ ha LF | 431                  | 367     | 441    | 454     | 666    | 522     | 719    | 943     | 945     | 701      | 760     | 1090    |       |
| 9072                                                                                               | Betriebseinkommensrate (Wertschöpfung des Betriebes in v.H.) | %        | 24                   | 22      | 25     | 24      | 24     | 20      | 26     | 31      | 31      | 27       | 28      | 35      |       |
| 9031                                                                                               | Reinertrag                                                   | €/ ha LF | -28                  | -80     | -2     | -26     | 9      | -118    | 40     | 267     | 189     | -59      | 5       | 252     |       |
| 9032                                                                                               | Reinertrag des pacht- u.schuldensfreien Betriebes            | €/ ha LF | 98                   | 46      | 128    | 102     | 114    | -14     | 175    | 400     | 289     | 51       | 15      | 378     |       |
| 9022                                                                                               | Gesamtarbeitsbeitrag                                         | €/ AK    | 17.083               | 11.953  | 16.424 | 18.518  | 17.294 | 10.868  | 19.418 | 30.758  | 27.933  | 17.899   | 21.798  | 34.011  |       |
| 9063                                                                                               | Arbeitsbeitrag                                               | €/ nAK   | 2.513                | -8.231  | 10.256 | 7.402   | 1.576  | -12.457 | 8.980  | 37.449  | 0       | 0        | 0       | 0       |       |
| 9051                                                                                               | Unternehmergewinn (ordentlich)                               | €/ AK    | -11.440              | -17.194 | -8.341 | -10.038 | -9.872 | -16.268 | -7.989 | 2.479   | 902     | -9.109   | -6.203  | 3.945   |       |
| 9051                                                                                               | Unternehmergewinn (ordentlich)                               | €/ ha LF | -133                 | -189    | -105   | -124    | -201   | -322    | -159   | 48      | 22      | -219     | -143    | 93      |       |
| 9102                                                                                               | Umsatzrentabilität                                           | %        | -5,0                 | -8,6    | -3,3   | -4,7    | -3,8   | -9,0    | -2,8   | 5,1     | 1,3     | -5,8     | -1,9    | 4,2     |       |
| 9120                                                                                               | Gesamtkapitalrendite                                         | %        | -0,9                 | -2,6    | -0,1   | -0,9    | 0,1    | -1,7    | 0,6    | 4,0     | 3,5     | -1,1     | 0,1     | 4,3     |       |
| 9131                                                                                               | Eigenkapitalrentabilität (ohne Boden)                        | %        | 5,4                  | -5,7    | -2,2   | 11,6    | -12,1  | -23,9   | -9,9   | 12,3    | 4,6     | -6,7     | -3,9    | 9,2     |       |
| 9141                                                                                               | Nettorentabilität                                            | %        | 29,6                 | 2,1     | 47,8   | 38,9    | 35,2   | -2,5    | 49,4   | 114,5   | 12,10   | -12,10   | -56,4   | 194,5   |       |
| 9221                                                                                               | Cash Flow I                                                  | €/ ha LF | 234                  | 231     | 446    | 355     | 568    | 398     | 584    | 843     | 340     | 170      | 268     | 524     |       |
| 9222                                                                                               | Cash Flow II                                                 | €/ ha LF | 81                   | 88      | 303    | 177     | 551    | 389     | 632    | 851     | 340     | 170      | 268     | 524     |       |
| 9223                                                                                               | Cash Flow III                                                | €/ ha LF | -98                  | -169    | 142    | -42     | 254    | 76      | 170    | 544     | 96      | -81      | -13     | 218     |       |
| 9200                                                                                               | Liquidität 1.Grades                                          | %        | 8                    | 5       | 8      | 13      | 17     | 16      | 16     | 22      | 57      | 64       | 50      | 75      |       |
| 9240                                                                                               | Kapitaldienst (Zinsen + Tilgung)                             | €/ ha LF | 242                  | 322     | 218    | 275     | 410    | 429     | 576    | 447     | 306     | 311      | 337     | 366     |       |
| 9231                                                                                               | Kapitaldienstgrenze langfristig                              | €/ ha    | -70                  | -121    | -11    | -60     | -122   | -133    | -4     | 22      | 146     | -76      | 5       | 222     |       |
| 9232                                                                                               | Kapitaldienstgrenze mittelfristig                            | €/ ha    | -43                  | -93     | 16     | -35     | -20    | -4      | 117    | 135     | 191     | -25      | 63      | 278     |       |
| 9233                                                                                               | Kapitaldienstgrenze kurzfristig                              | €/ ha    | 158                  | 96      | 207    | 145     | 233    | 270     | 388    | 420     | 402     | 192      | 284     | 513     |       |
| 9290                                                                                               | Anlagendeckung                                               | %        | 47                   | 47      | 51     | 52      | 52     | 46      | 46     | 48      | 89      | 84       | 85      | 86      |       |
| 9270                                                                                               | Eigenkapitalquote                                            | %        | 33                   | 33      | 34     | 34      | 40     | 36      | 35     | 37      | 56      | 55       | 56      | 56      |       |
| 9230                                                                                               | Veränderung Eigenkapital (It. Bilanz)                        | €/ ha LF | -110                 | -156    | 19     | -105    | -96    | -215    | -15    | 115     | 92      | -130     | 46      | 181     |       |
| 9236                                                                                               | ber. Eigenkapitalveränderung (It. Bilanz)                    | €/ ha LF | -86                  | -189    | -69    | -114    | 0      | 0       | 0      | 0       | 0       | 0        | 0       | 0       |       |

| 26. Zeitreihe identischer Verbundbetriebe (4 Jahre) WJ 2014/15 - WJ 2017/18 |                             |                                                    |               | EU    |       |       |       | GbR   |       |       |       | JP    |       |       |       |
|-----------------------------------------------------------------------------|-----------------------------|----------------------------------------------------|---------------|-------|-------|-------|-------|-------|-------|-------|-------|-------|-------|-------|-------|
| Rubrik                                                                      | KZ-Nr.                      | Kennwerte                                          | Einheit       | 14/15 | 15/16 | 16/17 | 17/18 | 14/15 | 15/16 | 16/17 | 17/18 | 14/15 | 15/16 | 16/17 | 17/18 |
|                                                                             |                             | Anzahl Betriebe                                    | n             | 18    | 18    | 18    | 18    | 16    | 16    | 16    | 16    | 39    | 39    | 39    | 39    |
| Flächen                                                                     | 1006                        | Wirtschaftliche Betriebsgröße in SO                | TEUR          | 266   | 259   | 295   | 301   | 726   | 685   | 739   | 738   | 2.344 | 2.285 | 2.598 | 2.696 |
|                                                                             | 1056                        | Ertragsmeßzahl                                     | EMZ/ar        | 44    | 44    | 44    | 44    | 46    | 46    | 46    | 45    | 41    | 41    | 41    | 41    |
|                                                                             | 1030                        | Landw. genutzte Fläche                             | ha            | 192   | 192   | 191   | 186   | 366   | 371   | 360   | 353   | 1445  | 1440  | 1432  | 1420  |
|                                                                             | 1150                        | dar. Ackerfläche                                   | % der LF      | 70    | 70    | 71    | 71    | 82    | 83    | 83    | 84    | 82    | 82    | 82    | 82    |
|                                                                             | 1182                        | Hauptfutterfläche je RGV                           | ar/ RGV       | 81    | 78    | 81    | 80    | 56    | 58    | 64    | 61    | 85    | 78    | 79    | 78    |
|                                                                             | 1033                        | Nettopachtfläche                                   | % der LF      | 67    | 66    | 66    | 64    | 72    | 71    | 69    | 64    | 77    | 76    | 76    | 75    |
|                                                                             | 5765                        | Pachtpreis/ha Pachtfläche                          | €/ ha         | 184   | 200   | 214   | 234   | 206   | 212   | 240   | 267   | 195   | 201   | 200   | 208   |
| Arbeitskräfte                                                               | 1114                        | Arbeitskräftebesatz                                | AK/ 100 ha LF | 150   | 147   | 148   | 146   | 186   | 177   | 174   | 169   | 168   | 161   | 162   | 159   |
|                                                                             | 1110                        | Arbeitskräfte                                      | AK            | 2,89  | 2,84  | 2,82  | 2,72  | 6,80  | 6,56  | 6,25  | 5,98  | 24,29 | 23,18 | 23,16 | 22,54 |
|                                                                             | 1120                        | dar. nicht entlohnte AK                            | nAK           | 142   | 146   | 138   | 137   | 2,31  | 2,30  | 2,34  | 2,32  | 0,00  | 0,00  | 0,00  | 0,00  |
| Anbau-<br>verhältnisse                                                      | 1210                        | Getreide ohne Körnermais                           | % AF          | 59,78 | 60,83 | 56,89 | 56,35 | 44,23 | 48,19 | 46,20 | 48,93 | 51,47 | 52,10 | 51,85 | 52,83 |
|                                                                             | 1201                        | Körnermais                                         | % AF          | 1,67  | 0,12  | 0,00  | 1,79  | 1,52  | 0,00  | 0,00  | 0,54  | 2,06  | 1,57  | 1,77  | 2,47  |
|                                                                             | 1235                        | Ölfrüchte                                          | % AF          | 17,83 | 18,13 | 16,68 | 15,69 | 17,80 | 16,39 | 17,63 | 15,08 | 17,34 | 18,19 | 17,80 | 17,10 |
|                                                                             | 1237                        | dar. Winterraps                                    | % AF          | 17,50 | 15,80 | 16,40 | 15,28 | 17,80 | 15,70 | 17,63 | 15,08 | 16,66 | 17,39 | 17,01 | 16,08 |
|                                                                             | 1231                        | Hülsenfrüchte                                      | % AF          | 1,90  | 3,87  | 4,05  | 3,63  | 0,66  | 1,07  | 0,59  | 0,40  | 2,71  | 3,53  | 3,63  | 3,30  |
|                                                                             | 1250                        | Zuckerrüben                                        | % AF          | 2,89  | 1,17  | 1,70  | 2,02  | 2,59  | 1,42  | 2,04  | 2,82  | 2,79  | 1,82  | 2,25  | 2,63  |
|                                                                             | 1271                        | Silomais                                           | % AF          | 12,36 | 12,00 | 12,69 | 13,10 | 16,71 | 17,02 | 18,06 | 16,20 | 14,21 | 14,34 | 13,55 | 13,28 |
| 1280                                                                        | Stilllegung einschl. NaWaRo | % AF                                               | 0,83          | 1,86  | 3,55  | 2,54  | 1,38  | 4,26  | 3,58  | 2,32  | 1,53  | 2,58  | 2,33  | 2,59  |       |
| Erträge<br>(Erntefläche)                                                    | 1411                        | Getreide ohne Körnermais                           | dt/ ha        | 63,3  | 58,8  | 60,9  | 62,3  | 70,2  | 65,3  | 63,5  | 58,8  | 71,1  | 59,5  | 66,1  | 58,4  |
|                                                                             | 1420                        | dar. Weizen                                        | dt/ ha        | 77,9  | 64,6  | 67,8  | 61,4  | 79,4  | 69,8  | 72,6  | 69,0  | 80,6  | 65,2  | 76,0  | 67,3  |
|                                                                             | 1433                        | Roggen                                             | dt/ ha        | 53,0  | 50,5  | 59,3  | 56,0  | 57,2  | 59,9  | 47,6  | 51,7  | 58,3  | 44,1  | 51,1  | 43,9  |
|                                                                             | 1425                        | Gerste                                             | dt/ ha        | 59,8  | 58,6  | 55,8  | 58,5  | 67,4  | 68,0  | 64,4  | 58,3  | 73,5  | 69,6  | 70,2  | 60,9  |
|                                                                             | 1434                        | Triticale                                          | dt/ ha        | 35,4  | 58,1  | 44,9  | 43,0  | 85,7  | 51,6  | 66,0  | 66,3  | 64,8  | 60,1  | 59,8  | 53,5  |
|                                                                             | 1441                        | Körnermais                                         | dt/ ha        | 109,6 | 50,0  | 0,0   | 48,0  | 137,2 | 0,0   | 0,0   | 165,1 | 97,8  | 86,5  | 88,7  | 93,1  |
|                                                                             | 1466                        | Winterraps                                         | dt/ ha        | 40,3  | 36,4  | 31,7  | 28,3  | 46,4  | 38,7  | 36,8  | 31,3  | 43,8  | 35,4  | 34,1  | 30,8  |
| 1473                                                                        | Zuckerrüben                 | dt/ ha                                             | 624           | 601   | 617   | 680   | 790   | 620   | 696   | 817   | 825   | 647   | 668   | 778   |       |
| Erlöse<br>(pflanzl.)                                                        | 1511                        | Getreide ohne Körnermais                           | €/ dt         | 15,1  | 15,3  | 13,8  | 14,4  | 14,7  | 15,4  | 14,0  | 14,4  | 15,6  | 15,6  | 14,0  | 14,7  |
|                                                                             | 1520                        | dar. Weizen                                        | €/ dt         | 15,8  | 16,4  | 15,1  | 15,4  | 15,6  | 16,1  | 15,2  | 15,1  | 16,5  | 16,5  | 15,2  | 15,6  |
|                                                                             | 1533                        | Roggen                                             | €/ dt         | 13,8  | 13,5  | 12,5  | 13,5  | 13,7  | 13,4  | 12,0  | 13,1  | 14,0  | 13,4  | 12,4  | 13,5  |
|                                                                             | 1525                        | Gerste                                             | €/ dt         | 14,7  | 15,0  | 12,1  | 13,3  | 14,3  | 15,2  | 11,8  | 13,7  | 15,5  | 15,7  | 13,0  | 14,1  |
|                                                                             | 1534                        | Triticale                                          | €/ dt         | 14,4  | 14,2  | 11,9  | 13,0  | 12,1  | 13,9  | 12,9  | 13,7  | 14,1  | 14,9  | 13,7  | 14,2  |
|                                                                             | 1541                        | Körnermais                                         | €/ dt         | 9,6   | 9,4   | 0,0   | 12,2  | 7,2   | 0,0   | 0,0   | 9,6   | 9,5   | 10,9  | 11,8  | 10,8  |
|                                                                             | 1566                        | Winterraps                                         | €/ dt         | 34,4  | 37,3  | 37,5  | 36,9  | 34,5  | 36,5  | 36,0  | 36,2  | 34,6  | 37,2  | 37,4  | 37,5  |
| 1573                                                                        | Zuckerrüben                 | €/ dt                                              | 3,35          | 2,64  | 3,29  | 2,89  | 3,18  | 3,19  | 3,48  | 2,32  | 3,17  | 2,98  | 3,36  | 2,78  |       |
| Viehbestand                                                                 | 1300                        | Viehbesatz                                         | VE/ 100 ha LF | 515   | 54,6  | 54,8  | 55,4  | 69,5  | 66,6  | 62,1  | 62,4  | 52,4  | 51,0  | 50,7  | 52,3  |
|                                                                             | 1330                        | dar. Rindvieh insges.                              | VE/ 100 ha LF | 46,0  | 49,1  | 49,6  | 50,2  | 65,1  | 62,3  | 58,3  | 58,4  | 40,7  | 41,0  | 40,2  | 40,5  |
|                                                                             | 1335                        | dar. Milchkühe                                     | Stück         | 315   | 316   | 312   | 32,6  | 132,9 | 125,7 | 106,1 | 100,5 | 343,1 | 347,5 | 342,0 | 338,0 |
|                                                                             | 1336                        | dar. Mutter- und Ammenkühe                         | VE/ 100 ha LF | 8,1   | 9,2   | 10,4  | 10,7  | 2,0   | 2,1   | 2,3   | 2,0   | 0,7   | 0,7   | 0,7   | 0,8   |
|                                                                             | 1350                        | Schweine insges.                                   | VE/ 100 ha LF | 5,3   | 5,2   | 5,1   | 5,0   | 4,0   | 3,9   | 3,5   | 3,7   | 9,8   | 8,4   | 8,4   | 10,3  |
|                                                                             | 1352                        | dar. Zuchtsauen                                    | Stück         | 18    | 11    | 13    | 14    | 0,0   | 0,0   | 0,1   | 0,0   | 39,8  | 34,6  | 34,3  | 34,2  |
| Leistungen/<br>Erlöse<br>(tierisch)                                         | 1601                        | geborene Kälber je Kuh                             | Stück/ Kuh    | 0,83  | 1,02  | 0,88  | 0,90  | 1,01  | 1,06  | 1,09  | 1,08  | 1,02  | 1,00  | 1,01  | 1,03  |
|                                                                             | 1631                        | Milchleistung                                      | kg/ Kuh       | 7.691 | 7.960 | 7.788 | 7.900 | 8.771 | 9.108 | 9.307 | 9.101 | 9.042 | 8.988 | 9.058 | 9.328 |
|                                                                             | 6631                        | Milch Verkaufserlös                                | €/ kg         | 33,06 | 27,12 | 40,15 | 38,07 | 32,13 | 26,57 | 31,29 | 36,71 | 33,38 | 26,93 | 29,60 | 35,58 |
|                                                                             | 1612                        | Aufzuchtleistung je Zuchtsau                       | Stück/ Sau    | 16,0  | 19,6  | 13,8  | 16,7  | 0,0   | 0,0   | 11,0  | 0,0   | 28,7  | 29,0  | 28,5  | 29,0  |
|                                                                             | 6641                        | Verkaufserlös Ferkel und Läufer                    | €/ Stück      | 83    | 75    | 62    | 78    | 69    | 76    | 109   | 72    | 46    | 42    | 56    | 53    |
|                                                                             | 1751                        | Verkaufte Mastschweine (über 50 kg)                | Stück         | 79    | 78    | 77    | 72    | 148   | 137   | 132   | 123   | 835   | 704   | 667   | 741   |
|                                                                             | 6651                        | Verkaufserlös Mastschweine                         | €/ Stück      | 151   | 140   | 159   | 140   | 160   | 145   | 175   | 167   | 135   | 123   | 139   | 143   |
| Bilanz<br>Schluss-<br>bilanz<br>Aktiva                                      | 2000                        | Bilanzvermögen Aktiva Schlussbilanz                | €/ ha LF      | 3.932 | 4.167 | 4.373 | 4.388 | 4.760 | 5.078 | 5.401 | 5.631 | 4.839 | 4.869 | 4.873 | 5.010 |
|                                                                             | 2020                        | dar. Anlagevermögen ohne Tiere insges.             | €/ ha LF      | 3.076 | 3.235 | 3.387 | 3.377 | 3.425 | 3.754 | 4.085 | 4.234 | 3.319 | 3.445 | 3.439 | 3.515 |
|                                                                             | 2111                        | dar. Boden                                         | €/ ha LF      | 1.379 | 1.537 | 1.593 | 1.675 | 1.394 | 1.548 | 2.015 | 2.264 | 1.277 | 1.395 | 1.472 | 1.565 |
|                                                                             | 2115                        | Baul. Anlagen, Gebäude insg.                       | €/ ha LF      | 365   | 435   | 463   | 441   | 402   | 346   | 341   | 312   | 869   | 930   | 890   | 849   |
|                                                                             | 2140                        | techn. Anl./ Masch.u.and. Anlag.                   | €/ ha LF      | 998   | 1.006 | 1.091 | 1.083 | 1.489 | 1.426 | 1.536 | 1.465 | 948   | 965   | 941   | 955   |
|                                                                             | 2200                        | Finanzanlagen                                      | €/ ha LF      | 39    | 40    | 39    | 45    | 47    | 45    | 100   | 61    | 108   | 105   | 105   | 107   |
|                                                                             | 2210                        | Anteile/ Ausleihen/ Beteiligungen                  | €/ ha LF      | 39    | 40    | 39    | 37    | 43    | 43    | 43    | 44    | 58    | 52    | 58    | 61    |
|                                                                             | 2300                        | Tiervermögen                                       | €/ ha LF      | 322   | 351   | 345   | 333   | 447   | 402   | 403   | 401   | 295   | 297   | 300   | 297   |
|                                                                             | 2320                        | dar. Rindvieh                                      | €/ ha LF      | 297   | 330   | 323   | 307   | 425   | 387   | 384   | 386   | 270   | 275   | 276   | 274   |
|                                                                             | 2330                        | Schweine                                           | €/ ha LF      | 22    | 19    | 19    | 23    | 14    | 12    | 13    | 10    | 25    | 20    | 22    | 22    |
|                                                                             | 2400                        | Umlaufverm. o. Vieh                                | €/ ha LF      | 495   | 546   | 614   | 656   | 790   | 807   | 723   | 815   | 1.206 | 1.108 | 1.117 | 1.182 |
|                                                                             | 2410                        | dar. Vorräte                                       | €/ ha LF      | 277   | 302   | 304   | 309   | 327   | 329   | 336   | 336   | 535   | 532   | 530   | 541   |
| 2412                                                                        | dar. Feldinventar           | €/ ha LF                                           | 267           | 257   | 260   | 257   | 308   | 312   | 315   | 317   | 312   | 314   | 308   | 277   |       |
| 2420                                                                        | Finanzumlaufvermögen        | €/ ha LF                                           | 248           | 245   | 311   | 346   | 462   | 477   | 387   | 479   | 671   | 576   | 587   | 641   |       |
| Bilanz<br>Schluss-<br>bilanz<br>Passiva                                     | 9041                        | Eigenkapital                                       | €/ ha LF      | 2.146 | 2.143 | 2.175 | 2.150 | 2.069 | 1.962 | 1.921 | 1.901 | 2.820 | 2.766 | 2.777 | 2.853 |
|                                                                             | 3140                        | Sonderposten mit Rücklagenanteil                   | €/ ha LF      | 88    | 72    | 82    | 78    | 40    | 39    | 47    | 54    | 168   | 185   | 156   | 149   |
|                                                                             | 9042                        | Fremdkapital                                       | €/ ha LF      | 1.778 | 2.017 | 2.191 | 2.232 | 2.631 | 3.029 | 3.313 | 3.572 | 2.020 | 2.104 | 2.095 | 2.158 |
|                                                                             | 3500                        | dar. Verbindlichkeiten insges.                     | €/ ha LF      | 1.669 | 1.915 | 2.067 | 2.093 | 2.459 | 2.847 | 3.070 | 3.318 | 1.772 | 1.869 | 1.869 | 1.919 |
|                                                                             | 3510                        | dar. gegenüber Kreditinstituten                    | €/ ha LF      | 1.411 | 1.631 | 1.799 | 1.783 | 1.967 | 2.404 | 2.492 | 2.667 | 1.523 | 1.651 | 1.622 | 1.553 |
|                                                                             | 3513                        | dar. Verbindlichkeiten <= 1Jahr                    | €/ ha LF      | 691   | 653   | 712   | 670   | 85    | 183   | 190   | 104   | 299   | 236   | 246   | 221   |
|                                                                             | 3521                        | aus Lieferungen/Leistungen                         | €/ ha LF      | 219   | 251   | 243   | 270   | 448   | 379   | 463   | 519   | 127   | 101   | 121   | 160   |
|                                                                             | 3540                        | ggü. verb. u. beteiligten Untern. sowie Gesellsch. | €/ ha LF      | 4     | 0     | 0     | 0     | 18    | 19    | 25    | 32    | 31    | 34    | 54    | 63    |
| Investi-<br>tionen                                                          | 8300                        | Bruttoinvestitionen                                | €/ ha LF      | 378   | 429   | 447   | 429   | 374   | 578   | 419   | 441   | 651   | 382   | 253   | 364   |
|                                                                             | 8231                        | dar. Boden                                         | €/ ha LF      | 11    | 50    | 15    | 3     | 47    | 6     | 15    | 196   | 95    | 110   | 66    | 62    |
|                                                                             | 8232                        | Wirtschaftsgeb., baul. Anlagen                     | €/ ha LF      | 24    | 0     | 6     | 1     | 3     | 0     | 1     | 5     | 11    | 23    | 7     | 18    |
|                                                                             | 8240                        | techn. Anl., Maschinen u.a. Anlagen                | €/ ha LF      | 288   | 167   | 324   | 130   | 297   | 223   | 310   | 195   | 189   | 127   | 125   | 204   |
|                                                                             | 2800                        | Veränd. Tiervermögen                               | €/ ha LF      | -27   | 3     | -9    | -29   | -10   | -45   | -18   | -13   | -3    | -5    | 1     | -5    |
|                                                                             | 8400                        | Nettoinvestitionen                                 | €/ ha LF      | 102   | 195   | 124   | -152  | 37    | 250   | 26    | 23    | 383   | 107   | -32   | 49    |
| 9280                                                                        | Anlagenintensität           | %                                                  | 40            | 38    | 38    | 36    | 41    | 42    | 37    | 34    | 40    | 41    | 40    | 38    |       |
| Finan-<br>zierung                                                           | 9314                        | Nettoverbindlichkeiten                             | €/ ha LF      | 1.451 | 1.670 | 1.756 | 1.746 | 1.997 | 2.370 | 2.683 | 2.839 | 1.101 | 1.293 | 1.282 | 1.278 |
|                                                                             | 3880                        | Veränd. Nettoverbindlichkeiten insgesamt           | €/ ha LF      | 12    | 228   |       |       |       |       |       |       |       |       |       |       |

