

あんしんを飛ばたく力に——京急グループ

なぎさ

October 2013 No. 580

京急のまちマガジン
Town Magazine of KEIKYU

ベイバイクで巡る
秋のみなとみらい
～日本大通り

よこはまの動物園へ
ウォーキングの達人に
会いに行こう

地元の逸品 vol.16
横浜文明堂の極上金かすてら

「京急沿線あきたフェア2013」&
「石川県×京急フェア」開催

大人の讃歌 第4回

羽田空港沖から撮る、飛行機写真の魅力

全国のおいしいものが大集合! アンテナショップで

酒と肴を楽しむ

アンテナショップで 酒と肴を 楽しむ

全国のおいしいものが大集合！

東京には、全国の多くの道府県がアンテナショップを出店し、それぞれ自慢の名産品を展示・販売しています。食欲の秋。そこで今回は、お酒とお酒に合う肴を中心に紹介します。アンテナショップに出かけ、プチ旅行気分を味わってみませんか？

日本の米処に旨い酒アリ 日本酒

日本酒というと、フルーティーな吟醸酒、米の風味が生きる純米酒、なめらかな味わいの本醸造と、原料や精米歩合による違いがよく語られます。一方で日本酒は土地の気候風土に合った食文化と一体となって育まれてきたものであり、アンテナショップで買うなら、土地の特徴を意識しながら選びたいものです。

例えば秋田県の食は、雪に閉ざされる冬、食料を貯蔵するために育まれた発酵食品や濃い味付けのものが多く、酒もこれに負けず、香りも味もしっかりと負けているのが特徴です。そして新潟や富山、福井の酒は日本海で獲れる新鮮な魚に合う淡麗辛口が中心です。さらに同じ県内でも「沿岸部が淡麗辛口なのに比べ、農作物が獲れる里には里の酒、山菜や漬け

世界的に権威のあるワインコンペティション「IWC（インターナショナル・ワイン・チャレンジ）2012」のSAKE部門のうち、金賞を受賞した「純米吟醸 雪の茅舎」、「大吟醸 福小町」、「山吹 GOLD 熟成古酒」。



左上／お酒がすすむ、秋田名産、大根を燻してから糠に漬けこんだ「いぶりがっこ」と、鱒を塩と米飯で乳酸発酵させた保存食「はたはたずし」。

左下／甘党の方には秋田の伝統的なお菓子の「豆腐カステラ」、新しい人気商品の「バター餅」や「まち子姉さんのごま餅」が人気。



厳冬に育まれた秋田の食を紹介

あきた美彩館

PRESENT
Check
P19

街の喧騒を離れて落ち着いた雰囲気をもつ秋田県のアンテナショップ。

“蔵をイメージした”という店内の物販コーナーには、「いぶりがっこ」や「しょつつる」など、冬の厳しい自然環境が生み出した、秋田独自の食文化と食材が紹介されています。

また、店の奥には秋田の味覚「ダイニング」があり、秋田の郷土料理や地酒を楽しむことができます。特に秋は、新米の「きりたんぼ」が味わえるのも嬉しいところ。ほかに曲げわっぱ、川連塗などの伝統工芸品の展示販売もされています。

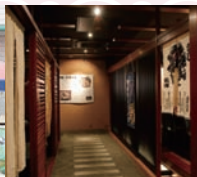

ウイング高輪WEST-III 1階にある「あきた美彩館」。夜遅くまで開いているので、仕事帰りや食事のあと立ち寄れるのが嬉しい。

秋田の味覚「ダイニング」。「きりたんぼ鍋」(右ページ写真)や「稲庭うどん」などの郷土料理、秋田の旬の食材を使ったコース料理が味わえる。

あきた美彩館

- ▶ 港区高輪4丁目10-8
- ウイング高輪WEST-III 1階
- ▶ 03-5447-1010
- ▶ 品川駅高輪口から徒歩3分
- ▶ 11:00~23:00
- ▶ ダイニング予約:
03-6450-3030 (14:00~)



店長の兼子さん。「1,000アイテム以上の県産品をそろえて、お待ちしております」。



日本酒コーナー。毎月第1月・火・水曜日に「秋田地酒祭り」を開催。500円で同館セレクトの3種類の地酒を楽しめる。おかわり自由! (前日までに要予約)

物、畜産品のある山には山の酒があります」と話してくれたのは富山県アンテナショップの大谷さん。他県も同様に、肴の産地と同じ地域の蔵元の酒を一緒に買うのもアンテナショップの楽しみ方です。

また、品評会で賞を獲得する酒の酒米というと兵庫県の「山田錦」が定番でしたが、北陸には「五百万石」という酒米があり、ほかにも近年各県オリジナルの酒米が開発されたり優秀な蔵付酵母が分離培養されたりして、各県ならではの珠玉の酒が造られるようになりました。

さらに秋は、早春に搾った酒に火入れして夏の間冷暗所に貯蔵して熟成したものを、通常もう一度火入れするところそのまま火入れせずに出荷する「ひやおろし」が回る季節です。「ひやおろし」はフレッシュさを残しつつ、まろやかさとコクがプラスされた味わいが魅力です。

PRESENT
Check
P19

お米を使った商品がずらりと並ぶ

表参道・新潟館ネスパス

新潟県は日本を代表する米処とあって、店内でまず目につくのが煎餅などの数々の米菓や笹団子。秋には魚沼、佐渡、岩船、新潟と県内4つのコシヒカリの産地から新米が届きます。そして日本酒は、「八海山」などの有名銘柄をはじめ県内に92ある蔵元の、ほぼ全ての酒が揃っています。館内には、本格日本料理の「にいがたの味 静香庵」と気軽に新潟の味を楽しめる「お食事処 新潟食楽園」の2つのレストランがあり、それぞれで新潟のお酒をいただけます。

表参道・新潟館ネスパス

- ▶ 渋谷区神宮前4-11-7 ▶ 03-5771-7711 (代)
- ▶ 東京メトロ表参道駅A2出口から徒歩1分
- ▶ 10:30~19:30 (駅A2)

にいがたの味 静香庵

- ▶ 03-5771-8500 ▶ ランチ11:30~15:00 (日・祝~16:00)、ディナー18:00~22:00 (日・祝 17:00~21:00) 年末年始、夏季、月2回不定休



年間を通して大人気の笹だんご。



静香庵の夜の定番単品料理から「柳かれいの一夜干し」、「栃尾名物ジャンボ油揚げ」、「南蛮海老(甘海老)真丈」。単品は新潟の定番料理が並び、会席料理は新潟の食材を使った本格日本料理のコースとなる。ランチは新潟のお米をおいしく食べられるお膳が中心。料理長の山田哲也さん。

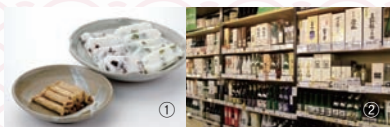

①からしを薄い輪切りの大根で巻いて醤油に漬けた「からし巻」と「ひとくち蒲鉾」。②壁一面の新潟の酒。火～金曜日の16:00~19:00まで、500円でその時期おすすめのお酒から3種類試飲できる。③県産米にこだわった「純米大吟醸 加賀の井」、「純米大吟醸 北雪」、「純米吟醸 田友」。

お酒愛好家もうなる品揃え

広島ブランドショップTAU

1階は広島の食品を販売。2階は工芸品販売などのほか「広島酒工房 翠」があり、日本三大銘醸地のひとつ西条をはじめ、広島酒が揃う。地下には創作和食の瀬戸内ダイニング「遠音近音」、3階にはイタリアンバー「Paccio」があり、広島の食材を使った料理を堪能できる。



「広島酒工房 翠」。スタッフ厳選の酒を楽しめる有料試飲カウンターがある。1杯300円～。

広島ブランドショップTAU

- ▶ 中央区銀座1-6-10 ▶ 03-5579-9952
- ▶ 東京メトロ有楽町線銀座1丁目駅6番出口からすぐ
- ▶ 10:30~20:00
- ※レストラン営業時間は別途要確認

「とさ蔵」に高知の酒が集結 まるごと高知

1階が高知の美味しいものが揃う「とさ市」、2階が伝統土佐料理や高知の食材をいただけるレストラン「TOSA DININGおきやく」、地下1階が地酒や工芸品を販売する「とさ蔵」という構成。「とさ蔵」では、高知県出身の吉田類さんがセレクトした故郷の酒・利き酒セットを販売中!



「とさ蔵」。お店セレクトのお酒3種類(500円)や、吉田類さんセレクト3種類(600円)の酒の試飲もできる。

まるごと高知

- ▶ 中央区銀座1-3-13 ▶ 03-3538-4365
- ▶ 東京メトロ有楽町線銀座1丁目駅3番出口からすぐ
- ▶ 10:30~20:00 (年中無休)
- ※「TOSA DINING おきやく」営業時間は別途要確認

富山の海の幸・山の幸が揃う

いきいき富山館

ほたるいかや寒ぶりなど海のイメージが強い富山県ですが、世界遺産・合掌造りの五箇山を擁する山の県でもあり、アンテナショップでも山・海・里の食材を紹介しています。酒は淡麗辛口が基本ですが、蔵元や山・海など地域によって様々な表情が楽しめます。また、名物ます寿司が曜日替わりで2~4店ずつ入荷するので、いろいろな味を試すことができます。実演や試食販売も楽しみです。



①“山の酒”は五箇山の三笑楽、“海の酒”は水見の高澤酒造など各地域の酒が揃う。②富山の酒の肴として人気のほたるいかの素干しと白エビの昆布締め。③富山産の、昆布を使ったかまぼこや鯛などの細工かまぼこ。そのまま食べても軽く炙ってもおいしい。

取材日に販売されていた味の黒部の「包みますの寿司」。



いきいき富山館

- ▶ 千代田区有楽町2-10-1 東京交通会館B1F
- ▶ 03-3213-1244 ▶ 都営三田線日比谷駅から徒歩6分、東京メトロ有楽町駅D8出口からすぐ
- ▶ 10:00~19:00(日・祝は~18:00)(年末年始休)



①「WC2010」純米酒の部で金賞を受賞した「梵・吟撰」、オーガニックにこだわった「花垣有機純米吟醸」、女性に人気の一本義発泡日本酒「宴日和」。②酒の肴は鯖をぬか漬けにした「へしこ」や「小鯛の笹漬け」が有名。③伝統工芸品のコーナー。

ふくい南青山291

- ▶ 港区南青山5丁目4-41 ▶ 03-5778-0291
- ▶ 東京メトロ表参道駅 B3出口から徒歩5分
- ▶ 11:00~19:00(夏季・年末年始休)

名匠が造る酒と工芸品が集う

ふくい南青山291

地酒をウリにする居酒屋では飲めても自宅用にはなかなか手に入らない……。そんな蔵元が多いのが福井の酒。アンテナショップにはこうした県内約40の蔵元の酒が並びます。酒の肴は日本海の海の幸が揃い、鯖缶や、焼き鯖寿司などもあります。また越前漆器や陶器、越前和紙などの伝統工芸品も展示販売されており、和の美を堪能することができます。

日本海の珍味と雅な工芸・菓子が魅力

加賀・能登・金沢江戸本店

淡麗辛口が多い北陸4県の中で、四大杜氏の一画を占める、能登杜氏が手がけるふくよかでうま味のある酒が石川県の酒の特徴。地元産の山田錦や、県内で開発された「石川門」という酒米を使った酒など、県産米での酒造りも盛んです。そして酒の肴はなまこの卵巣の「生くちこ」をはじめとする珍味が酒好きをうならせます。雅な九谷焼をはじめとする伝統工芸品なども販売されています。



①人気のお酒から、宗玄酒造「宗玄能登乃国純米酒」、「竹葉能登純米」、「天狗舞 山鹿純米酒」。②高級珍味のなまこの卵巣の塩漬「生くちこ」、石川県でのみ作ることが許されている「ふくの子糠漬」、「イカの焼き塩辛」。

加賀・能登・金沢江戸本店

- ▶ 千代田区有楽町1-5-2 ▶ 03-3500-3883
- ▶ 都営三田線、東京メトロ日比谷駅A5出口からすぐ
- ▶ 11:00~19:00(年末年始休)

初心者向けの銘柄も登場

焼酎・泡盛

九州のお酒といえば蒸留酒の焼酎や泡盛。焼酎や泡盛は、ストレート、オンザロック、水割り、お湯割りなど、皆で一緒に飲んでもそれぞれ好きな飲み方ができたり、自分で濃さを調節できるのも嬉しいところ。

さて、一口に焼酎といっても、熊本県の球磨焼酎、大分県の麦焼酎、そして鹿児島県の芋焼酎と原料はさまざまです。球磨焼酎は熊本県の球磨人吉地方で造られた米焼酎で、スコッチウイスキーやコニャックと同様、地名を冠することを世界的に認められている数少ないブランド。焼酎の中ではさっぱりした味わいです。

一方芋焼酎は独特の芋の香りが特徴。これが苦手な方もいれば芋の香りが良いという通りの方もいます。とはいえ現在

はメーカーが飲みやすい焼酎造りに取り組み、焼酎初心者や女性向けの焼酎も登場しています。

そして沖縄県と言えば泡盛。泡盛はタイ米を原料とし黒麹を使った蒸留酒で、14世紀から15世紀頃にシヤム（現在のタイ）から琉球に伝えられたのが始まり。また、3年以上熟成させた泡盛を50%以上含む芳醇な「古酒」も泡盛の魅力です。

銀座わしたシヨップの泡盛の種類のアマリの多さに、お酒担当の藤原さんを選び方を尋ねると「人気商品は一般の人の評価の証、賞を受賞した商品はプロの評価の証ですから一つの目安です。また、地域ごとに特徴がありますから気に入った泡盛があったら同じ地域のもので選ぶのも一案。ラベルで選んでもいいですね」とのこと。

どの店も、まずは相談してみるのがおすすめです。

球磨焼酎とくまモンがお出迎え

銀座熊本館

熊本県を代表するお酒、球磨焼酎。28ある蔵元の焼酎を購入することができ、2階のバーでも飲むことができます。焼酎は蒸留時の圧力や樽熟成させるかどうかなどで香りや飲み口が変わるとのこと。好みを伝えればお店の方がアドバイスしてくれるので安心です。

また、熊本県といえば「くまモン」。お菓子や伝統工芸品など、さまざまな商品にデザインされていますので、探してみてください。

銀座熊本館

- ▶ 中央区銀座5-3-16 ▶ 03-3572-1147
- ▶ 11:00~20:00 (1F:月曜休、祝日の場合は開館し翌日休)
- ▶ 都営浅草線新橋駅から徒歩12分、東京メトロ銀座駅B9出口もしくはC2出口から徒歩2分

ASOBI Bar

- ▶ 火~土曜日 ▶ 03-3572-1261
- ▶ カフェタイム14:00~16:00、
- ▶ パータイム17:00~20:00、営業日は要確認



①2階にある「ASOBI Bar」では、球磨焼酎と熊本名産の酒の肴をいただくことができます。②焼酎にぴったり「からし連根」、「とうふのみぞ漬け」、「馬肉の燻製」。③香りが深く濃厚な味わいの「武者返し」、淡麗な味わいの「白岳」、香りが高く華やかな味わいの「鳥飼」。

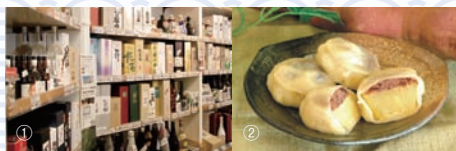

①1階の球磨焼酎のコーナー。②熊本県の郷土菓子「いきなり団子」。輪切りのさつまいもにあんこを乗せて、だんごの皮で包んで蒸したものを。蒸したものと冷凍のものが売られている。

さつまあげの実演販売が人気 かごしま遊楽館

鹿児島県といえば芋焼酎。かごしま遊楽館には初心者向けから通向けまで、常時100銘柄以上が揃っています。芋焼酎の味は麹により、白麹は華やかな香り、黒麹は芋の香りが広がるコク旨タイプ、黄麹はほんのり優しい香りとはのかな甘みの焼酎に仕上がります。そして実演販売を含むたくさんの種類のさつまあげも見逃しません。秋は、生のサツマイモが店頭に並ぶのも楽しみです。

2階のレストラン「遊食豚彩いちにいさん」。
1階には観光案内コーナーもあり、3階では
伝統工芸品の展示販売も。



かごしま遊楽館

- ▶ 千代田区有楽町1-6-4千代田ビル 1F～3F
- ▶ 都営三田線、東京メトロ日比谷線日比谷駅A4出口前
食品 ▶ 03-3580-8821 ▶ 10:00～20:00 (土日祝～19:00)
- レストラン ▶ 03-3501-3123 ▶ 11:00～22:30 (日祝～21:30)
- 工芸品 ▶ 03-3506-9171 ▶ 10:00～18:00



①焼酎の棚。芋焼酎のほか、奄美群島の黒糖焼酎もある。②県と蔵元が共同開発した女性向けの「Rin」。③鯉のトロの部分の塩漬けにした「鯉の腹皮」と「きびなご」。どちらも炙っていただく。



私たちが
揚げています！



店頭には揚げたてのものも含め、常時30種類以上のさつまあげが並んでいる。そのまま食べるのがおすすめ。揚げたてが買えるのは「月揚庵」と「有村屋」の2社。

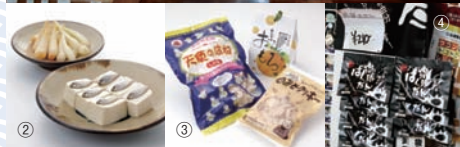

①1階のイトインでは、沖縄そばやサターアングーなどが食べられる。②泡盛に合う、島豆腐にスクガラスの塩漬けを乗せたものと、鳥らっきょうの塩漬けとキムチ漬け。③藤原さんイチオシのお菓子「天使の羽」「みそクッキー」、たんかんケーキの「おもしろ」。④お酒の分解を助けるもろみ酢の成分を濃縮した「琉球ばくだん」。沖縄ではうこん以外にも、肝臓に良い新製品が続々登場。

銀座わたしたショップ

- ▶ 中央区銀座1-3-9 ▶ 03-3535-6991
- ▶ 10:30～20:00 (年始休)
- ▶ 東京メトロ有楽町線銀座1丁目駅3番出口からすぐ

ハイサイ! 店内は沖縄そのもの 銀座わたしたショップ

沖縄に来たかと錯覚するような店内。地下1階へ下りると、まず泡盛の多さに驚かされ、楽器の三線や壺屋焼き、沖縄版トロピカルウェアのかりゆし、沖縄のアーティストのCDなどが売られています。1階の食品売り場には、全国の物産が集まる東京といえど珍しい、沖縄の野菜や食材、加工食品が目白押しです。ミミガー、チラガー、ラフテー、海ぶどう……。 「何だ! これは?」と興味を持ったら、ぜひお試しください!



①泡盛が並ぶ棚。②泡盛の新酒、人気トップ3の「まさひろ」「菊之露」「請福(せいふく)」。思わず笑ってしまうPOPは、お酒担当の藤原さん(③)の作品。



①サンダンデロの秋の料理から「山伏豚と藤沢かぶのグリル焼き畑仕立て」。鶴岡市の農家が生産する山伏豚と藤沢かぶを使った一品。夏に畑を焼いて、蕪の種を撒く。その焼き畑の風景を表現。②山形の契約農家から届く食材を見てその日のメニューを決め、黒板に書く。③シェフの土田学さん。「食を通して山形を感じていただくと嬉しいです」。ディナーはコース4種類のみ。

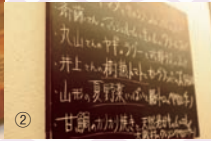

①1階のワイン売り場。②物販コーナーでも買え、サンダンデロでもいただけるワインから3本。高畠ワイナリー「嘉 スパークリングシャルドネ」、月山ワイン山ぶどう研究所「月山ワイン・ソレイユ・ルバンヤマソービニオン」と「月山ワイン・ソレイユ・ルバン甲州シュール・リー」。③ワインに合う、平田牧場の「三元豚レバーペースト」、「平牧三元豚生ハム」。そして秋の夜長、ワインとドライフルーツでまったり過ごすのもおすすめ。



①買い物の参考になる人気商品のポスター。②スイーツは、山形産枝豆を使った「ずんだん餅」などが人気。③「玉こんにゃく」。館内で食べられる。

山形の四季を、食を通して伝える おいしい山形プラザ

PRESENT
CHECK
P19

さくらんぼ、ラ・フランスなど果物のおいしい山形県はブドウの産地でもあり、県内に11のワイナリーがあります。さらにお米、山形牛、産直野菜など、館内は山形のおいしいものであふれています。

そして山形の食材を使ったイタリア料理をいただけるのが、地産地消のレストランとして有名な鶴岡市にある「アル・ケッチャーノ」の東京店、同館2階の「ヤマガタ サンダンデロ」です。秋から冬は本店の裏の山で獲れるという、ウサギや鴨などジビエもおすすめです。

おいしい山形プラザ

▶ 中央区銀座1-5-10 ▶ 東京メトロ有楽町線銀座一丁目駅5番・6番出口から徒歩1分 ▶ 03-5250-1752
▶ 10:00～20:00 (年始休)

ヤマガタ サンダンデロ

▶ 03-5250-1755
▶ ランチ／11:30～15:00 (L.O.14:00)
▶ ディナー／18:00～23:00 (L.O.22:00)
▶ 月曜・年末年始休

和食には国産をどうぞ

ワイン

近年、ブドウ栽培や醸造技術の進歩が著しいのが日本のワイン。北海道から九州まで、全国で造られています。果物がおいしい山梨県、長野県、山形県、そして北海道で多く生産されています。

かつて日本のワインというと甘いワインが代表でしたが、現在は食事に合う辛口のワインも造られるようになっていきます。

そして「日本のワイン造りの中心が30代40代と若くなり、中にはフランスの代表的なワインの産地であるボルドーやブルゴニーでワイン造りを学んだ方もいます。研究熱心な作り手が多いので、過去に日本のワインを飲んで今一つと思った方も、今、改めて試していただきたいですね」と、山梨県アンテナショップの高橋さん。

また日本には、日本固有のブドウ

北の大地は、ワインもおいしい!

北海道どさんこプラザ

醸造用ブドウの生産量が日本一の北海道。十勝ワイン、小樽ワイン、富良野ワインなど、各地でワインが造られているのは広い北海道ならではの。また、ハスカップワインなど、北海道ならではの果実酒もあります。

そして北海道といえばチーズやハムなどの畜産加工品をはじめ、ワインに合う食材が豊富。アンテナショップにはもちろん海産物も充実しています。



①乳製品の数々。②チーズケーキなどお菓子も充実。③店の方おすすめ、ワインに合うカマンベールチーズ「笹ゆき」、「農家のベーコン」、「紅鮭昆布ロール(チーズ入り)」。

北海道各地のワイン

北海道どさんこプラザ

- ▶ 千代田区有楽町2-10-1 東京交通会館1F
- ▶ 03-5224-3800
- ▶ 都営三田線日比谷駅から徒歩6分、東京メトロ有楽町駅D8出口からすぐ
- ▶ 10:00~20:00、年末年始休



都内最大級の県産ワインの品揃え

富士の国やまなし館

日本を代表するワインの産地である山梨県。アンテナショップの人気商品の一つでもあり、現在約30のワイナリー、150銘柄ほどのワインが揃っています。中には海外のコンクールで賞を受賞したりEUに輸出されているワインもあり、その品質の高さがうかがえます。

そしてブドウのブレンドや、同じ品種のブドウでも造り方や土壌によって味わいが異なるのもワインの面白いところ。スタッフに相談しながら、楽しく買い物ができます。



①②県産ワインと、その中から、アルプスワイン「ASSEMBLAGE Type R」、中央葡萄酒の「グレイス甲州」、勝沼醸造「勝沼甲州シュール・リー」。③ワインに合う、山梨県名産「あび煮貝」、「大塚にんじん ぶどう酢漬け」、B級グルメで有名な「とりもつ煮」。



富士の国やまなし館

- ▶ 中央区日本橋2-3-4 日本橋プラザビル1F
- ▶ 03-3241-3776
- ▶ 都営浅草線、東京メトロ銀座線・東西線日本橋駅B3出口から徒歩2分
- ▶ 11:00~19:30、年末年始休

ワインとおつまみ以外のおすすめ。山梨県の郷土料理「ほうとう」と、富士吉田市の郷土料理「吉田のうどん」。

アンテナショップめぐりは 東京1DAYきっぷがおトク!

「京急線往復引ききっぷ」と都営地下鉄&都バスが乗り放題の「フリー区間1日乗車券」のセット。乗車券特典ガイド「いっとく」掲載の、庭園や博物館・美術館・アミューズメント施設などの割引やプレゼント等特典も充実していますので、東京散歩とアンテナショップめぐりに、是非ご活用ください!

- ▶ 発売駅/京急線各駅(泉岳寺駅を除く)
- ▶ 有効期間/1日

ドウ品種である白ワイン用の「甲州種」や赤ワイン用に品種改良された「マスカットベリーA」などがあります。これらの単一品種のワインや、世界的ブドウ品種とブレンドした和食に合うワインが造られ、世界的な和食ブームの中、日本のワインも欧州で注目され始めています。
秋の一夜、日本のワインを開けて、静かに過ごしてみませんか?



京急沿線 あきたフェア 2013開催

10月5日(土)～11月20日(水)まで、「あきたにふれて美人になろう!」をキャッチフレーズに、京急グループ各社、さいか屋で秋田県をテーマにした「京急沿線あきたフェア」が行われます。ぜひご家族でお越しください!

あきた彩りフェア

秋田名物をバラエティ豊かにご紹介! 京急百貨店では地下1階食料品売り場で「稲庭うどん」や「ぎばさ」などの秋田名物や「きりたんぼ」など冬の味覚をご紹介。京急ストアとさいか屋では、あきたecoらいすをはじめとする、東北関連商品を販売。また、秋田県産あきたこまち・あきたecoらいすの店頭試食販売やなまはげ郷神楽演奏のイベントも行われますのでお楽しみに!



- ▶ ウイングく里浜 / 10月21日(月)～27日(日)
- ▶ さいか屋横須賀店 / 10月23日(水)～29日(火)
- ▶ 京急百貨店 / 11月14日(木)～20日(水)

あきたグルメフェア

フェア期間中、秋田の素材を活かした様々な料理が、レストランなどに登場します。食欲の秋にふさわしい、秋田のグルメをご堪能ください。

- ▶ 店舗によって実施期間が異なります。

あきたecoらいす販売

10月5日(土)から、京急オリジナル米袋入り秋田県産あきたこまち・あきたecoらいすを販売。今年は2kgのスタンドバックも販売します。



- ▶ 販売店舗情報は下記公式ホームページをご覧ください。

京急不動産、 無料査定実施中

期間中、無料で訪問査定。さらにご依頼のお客様に、あきたecoらいすをプレゼント。

- ▶ <http://www.kq-sumai.com>

大プレゼントキャンペーン!

期間中、対象施設で3,000円以上お買い上げの方に、抽選で秋田の旅や秋田の名産品が当たります。ふるってご応募ください。

詳しくは、京急沿線あきたフェア2013公式ホームページ <http://www.keikyu-ensen.com/akita> をご覧ください。

石川県×京急フェア開催

この秋に開催される京急百貨店の「加賀能登金沢物産展」では、歴史都市・金沢を中心に加賀・能登エリアの様々な美味を紹介する物産展をはじめ、観光PRコーナーの設置やパネル写真展などを開催します。色々な角度から石川の魅力をお届けいたします。

「加賀能登 金沢物産展」

- ▶ 11月7日(木)～13日(水)
- ▶ 京急百貨店・地下1階食品催事場



[金沢市/柴舟小出] 柴舟(竹籠入)
14枚入 税込735円

パネル写真展

「美しさの奥へ、記憶の中でつながる道」 石川へようこそ

- ▶ 11月7日(木)～13日(水)
- ▶ 京急百貨店・ウイング 上大岡3階=連絡通路

美しさの奥へ、石川。
(千里浜なぎさドライブウェイ)



千枚田あぜのきらめき(輪島市)

石川県観光PRコーナー

- ▶ 11月10日(日)～13日(水) ▶ 京急百貨店1階=京急線上大岡駅改札口前特設会場

横浜文明堂の

極上金かすてら

日本へのカステラ伝来は、戦国時代、南蛮船が渡来した天文年間のこと。時は下り、文明堂は明治33年に長崎に創業しました。文明堂が横浜・伊勢佐木町に支店を構えて今年で80年、戦後横浜文明堂として独立して現在に至ります。文明堂伝統の味を守りつつ、より美味しいカステラを“と商品を開発し、中でも横浜文明堂が誇る“顔”が「極上金かすてら」です。

「極上金かすてら」には通常のカステラの2倍の卵黄を使用。白身の比率が少ない分、弱火で通常より長い時間を費やし、じっくりと焼き上げます。そして砂糖には和三盆も加え、濃厚な味わいで上品な甘みのしっとりとしたカステラができあがりました。濃い卵黄の色がまさに黄金色に輝く横浜の逸品をお召し上がりください。

地元の逸品

vol.16

横浜市

鹿鳴館の時代をイメージしたという、伊勢佐木町一丁目店併設の喫茶室「ル・カフェ」。「ル・カフェ」も30周年を迎え、10月7日～9日の3日間、スタンプ2倍やスイーツ無料券配布などのサービスを実施する。



INFORMATION

株式会社文明堂（横浜文明堂）

▶ 本店／横浜市中区伊勢佐木町4-114 ▶ 045-251-0002

▶ 伊勢佐木町一丁目店／横浜市中区伊勢佐木町1-5-3 ▶ 045-243-0002

※極上金カステラは、横浜文明堂関内駅前店、京急百貨店、そごう横浜店、さいか屋川崎店、さいか屋横須賀店などの、販売員のいる店舗で販売。



横浜文明堂から「なぎさ」読者に「極上金かすてら」

を5名さまにプレゼント。応募方法はP19をご覧ください。

あなたが選ぶ「地元の逸品」**募集中!**

※詳しくはP19をご覧ください。

ベイバイクで巡る

秋のみなとみらい

〜日本大通り

さわやかな秋の季節。みなとみらい21地区を起点に、コミュニティサイクル「ベイバイク」で横浜を巡ってみませんか。自転車なら街中の移動もスイスイ。重厚な歴史的建造物が点在する日本大通りは、イチヨウの黄葉が美しく、秋におすすめのスポットです。



横浜コミュニティサイクル 「baybike」

2014年3月まで社会実験が行われている自転車の共同利用サービス。どのサイクルポートでも貸出・返却ができて便利です。



▶ 会員登録: 以下の3つの方法の中からセレクト

① パソコン・モバイルから登録

<http://docomo-cycle.jp/yokohama/>

② 馬車道運営事務所または横浜三井ビルディングの登録カウンターで登録

③ ポート(貸出・返却拠点)で登録(おサイフケータイのみ)

※登録にはメールの受信可能なモバイルと、クレジットカードが必要。交通系ICカードを会員証として利用することも可能。

▶ 利用時間: 7:00~21:30 (横浜ベイクォーターのみ8:00~21:30)

▶ 貸出・返却場所: 34か所

詳細は <http://docomo-cycle.jp/yokohama/map>

▶ 基本料金: 1回利用/105円、1日会員/525円

※いずれも最初の60分は無料、超過30分ごと105円

▶ お問い合わせ: 横浜コミュニティサイクルbaybike (ベイバイク)

運営事務局 0120-319-015 ※実験期間中に変更の可能性あり

コミュニティサイクル「ベイバイク」は、常に新しいチャレンジを続ける「環境未来都市・横浜」ならではのエコな乗り物。CO₂排出量がゼロなうえ、運動効果があり心身もリフレッシュ。ベイエリアは起伏が少なく走りやすいので、シヨッピングや観光を楽しみながら巡ってみては。



人気の体験施設と 話題の新スポットへ

まずは横浜三井ビルディング
1階のベイバイク登録カウンタ
ーで会員登録を。

同ビル2階の原鉄道模型博
物館は、出発前に見ておきたい
スポット。日本の鉄道発祥の
地である横浜にふさわしい博

原信太郎氏が製作・所蔵する、世界一ともいわれ
る鉄道模型をはじめとする鉄道関係のコレクション
を展示。「横浜ジオラマ」のコーナーでは、横浜の
今と昔を再現する。10月14日(月・祝)まで、普段
は撮影できない世界最大級ジオラマ「いちばんテツ
モパーク」を撮影できるイベントを開催。

原鉄道模型博物館

- ▶ 横浜市西区高島1-1-2 横浜三井ビルディング 2F
- ▶ 045-640-6699 ▶ 横浜駅東口から徒
歩5分、みなとみらい線新高島駅から徒歩2分
- ▶ 入館料: 一般1,000円
- ▶ 11:00~18:00(入館は17:30まで)
- ▶ 休館: 火曜(祝日の場合は開館翌日休)、
年末年始



横浜三井ビルディング1
階のデジタル観光イン
フォメーション内ベイバ
イク登録カウンター(無
人)。外にはサイクルポ
ートもある。

物館です。外のサイクルポー
トから自転車できぎ出せば「M
ARK IS みなとみらい」へ
は5分足らず。オープン間も
ない商業施設とあつて、平日で
も大変な賑わいです。
続いて三菱みなとみらい技術
館へ立ち寄り、最先端技術のお
勉強。楽しみながら学べる体
験型の人気施設です。



映像や様々なギミックで大
自然の神秘を全身に感じら
れる大自然超体感ミュージ
アム「オービィ横浜」が8月
にオープン。



MARK IS みなとみらい

- ▶ 横浜市西区みなとみらい3-5-1
- ▶ 045-224-0650
- ▶ みなとみらい線みなとみらい駅直結
- ▶ 10:00~20:00(金~日曜、祝日、
祝前日は21:00まで。飲食店舗は
11:00~23:00) ※一部店舗を除く
- ▶ 不定休

2013年6月に誕生したばかりの施設。レストラ
ン、ファッションなど、国内初出店を含む189店
舗が集まっている。

三菱みなとみらい技術館

- ▶ 横浜市西区みなとみらい3-3-1 三菱重工横浜ビル
- ▶ 045-200-7351
- ▶ みなとみらい線みなとみらい駅から徒歩3分
- ▶ 入館料: 一般500円
- ▶ 10:00~17:00(入館は16:30まで)
- ▶ 休館: 月曜(祝日の場合は開館翌日休)、
年末年始、特定休館日

航空宇宙、海洋、交通・輸送、くらしの発見、環境・エネル
ギー、技術探検の6つのゾーンで最先端の技術を紹介。
「トライアルスクエア」では、様々な乗物の設計・製作・操
縦が体験できる。





①

**開港からの歴史が薫る
西洋と日本の交差点**

日々新しく変化し続けるみなとみらい地区に対し、馬車道駅や日本大通り駅の周辺は、横浜開港当初からの歴史を残すエリア。こうした新旧の顔が共存しているのも横浜

の魅力です。
ヨコハマ創造都市センターや横浜市開港記念会館など、歴史的建造物を眺めながらイチヨウ並木が美しい日本大通りへ。
最後に自転車道を返却し、横浜都市発展記念館で歴史と未来を感じる横浜の一日をしめくくりませう。

**横浜都市発展記念館 (4F)・
ユーラシア文化館 (2F)**

- ▶ 横浜市中区日本大通12
- ▶ 045-663-2424
- ▶ みなとみらい線日本大通り駅3番出口直結
- ▶ 入館料: 一般各200円 ※企画展などは異なる
- ▶ 9:30~17:00 (入館は16:30まで)
- ▶ 休館: 月曜 (祝日の場合は開館し翌日休)、年末年始

① ゆったりとした日本大通りは、イチヨウ並木が美しいことでも知られている。葉が黄色く染まるのは11月に入ってから。
② 横浜都市発展記念館とユーラシア文化館が入っている建物は、1929 (昭和4) 年に建てられたレトロな旧横浜市外電話局。
③ 都市としての横浜の歩みを紹介する「横浜都市発展記念館」。明治時代の煉瓦造下水道マンホール (模型) などを展示する。屋外展示の明治期のガス灯 (複製) は実際に点灯する。
④ 「ユーラシア文化館」では、ユーラシアの文化交流を象徴する土器、陶器、民族衣装、古代ガラス、彫刻、貨幣、装身具などを展示。



②



③



④



よこはまの
動物園へ

ウォーキングの達人に会いに行こう

優れた跳躍力、軽やかな身のこなし、身軽に駆け登る姿……
動物園の人気者たちは運動量豊富で、まさにウォーキングの達人でもあります。
動物たちをじっくり観察すれば、「健康づくり」のヒントが見つかるかも！

File
No.1

ヤブイヌ



体長66cm、体重5〜7kg。
南アメリカ北部に分布。



飼育展示係
吉本ジャッキーさん

日差しが強い昼前後は、日陰で寝てしまうこともあるので、開園直後に見るのがおすすめ。

オスが一般的なイヌ同様片足を上げてマーキングを行うのに対し、メスは逆立ちしてマーキングをします。展示場内をぐるぐると回りながら点検するので、獣道ができています。

よこはま動物園ズーラシア

- ▶ JR横浜線中山駅ほかからバス「よこはま動物園」下車
- ▶ 入園料：一般600円
- ▶ 9:30〜16:30（入園は16:00まで）
- ▶ 休園：火曜（祝日の場合は開園し翌日休。10月は無休）、年末年始

File
No.2

フサオマキザル



体長45cm、体重3kg。
南アメリカに分布。



飼育展示係
新藤いづみさん

4〜6月に生まれ育った子ザル3匹もお見逃しなく。

一日中食べる、遊ぶ、移動を繰り返して動き回っています。10時前と14時前後の食事タイムには、飼育員が投げたエサを器用にキャッチする姿も。日によってはクルミを木に叩きつけて割る様子も見られます。

横浜市立野毛山動物園

- ▶ 日ノ出町駅から徒歩10分
- ▶ 入園料：無料
- ▶ 9:30〜16:30（入園は16:00まで）
- ▶ 休園：月曜（祝日の場合は開園し翌日休。10月は無休）、年末年始

File
No.3

スーチョワンバーラル



体長115〜165cm、体重25〜80kg。
中国の山岳地帯に分布。



広報担当
高橋麻耶さん

優れた跳躍力とバランス感覚で、切り立った崖のような展示場をヒョイヒョイと身軽に駆け登る様子は圧巻。

開園してすぐの時間帯は、エサを食べるなど動いている様子が観察しやすいです。運が良ければ、オス同士が角を突き合わせて力比べをしている様子も見られます。

横浜市立金沢動物園

- ▶ 金沢文庫駅からバス「夏山坂上」下車徒歩6分（土・日・祝日は直行バスあり）
- ▶ 入園料：一般500円
- ▶ 9:30〜16:30（入園は16:00まで）
- ▶ 休園：月曜（祝日の場合は開園し翌日休。10月は無休）、年末年始

「よこはま健康ポイントラリー」開催中!

横浜市では、健康づくりに楽しく取り組んでいただくことを目的に、ウォーキングをテーマにした「さあ 歩こう ヨコハマ。」キャンペーンを実施中。あわせて9月から「よこはま健康ポイントラリー」が始まっています。健康診査と各種イベントに参加して、3ポイント集めたら、専用ハガキで応募。抽選で旅行券や健康関連グッズ、各種食料品などが当たります。また、ズーラシア「ヤブイヌ」、野毛山動物園「フサオマキザル」、金沢動物園「スーチョワンバーラル」の各展示場付近にもスタンプ台が設置されています。健康づくりを始めるきっかけに、ぜひご参加ください!

- ▶ 期間：〜12月10日（火）まで ▶ 対象：20歳以上の横浜市民
- ▶ 応募方法：区役所、スポーツセンターなどのイベント会場ほかで配布するリーフレットの専用応募はがきにポイントのため、必要事項をご記入のうえご投函ください。 ▶ <http://enjoy-walking.city.yokohama.lg.jp/>





京急 大人の讃歌

今の生活に、ちょっと冒険とときめきを。

第4回

大田区



羽田空港船着場は、国際線旅客ターミナルの裏手、多摩川べりに位置する。すぐ脇にA滑走路、沖合にD滑走路が走り、離発着する航空機のアクティブな瞬間を間近にとらえることができる。

羽田空港沖から撮る、飛行機写真の魅力

— プロに学ぶ、ベストショット撮影のコツ —

見たい、知りたい、試したい。知的好奇心旺盛な皆さまにお届けする「大人の讃歌」。今回は圧倒的な存在感を放つ飛行機写真の魅力に迫ります。プロのカメラマンが教えてくれる、お気に入りの一枚を撮る秘訣とは……。

「巨大なメカを撮る、これが飛行機写真の醍醐味です。風景写真や人物写真とは違う圧倒的なアルミ合金の造形美。男性的なダイナミックさと、女性的な優美さを兼ねそろえ、撮り方によつてさまざまな表情を見せてくれるのも、飛行機写真の大きな楽しみのひとつですね」

と写真家の坂本貴光さん。企業の広告や記録写真を手がける傍ら、数々の一般向け写真講座を行ってきました。プロと素人の

写真はどこが違うのか何と、「テクニク以前に大切なのは、撮影コンセプトがあるかどうか。大概の人は『今日は飛行機を撮る』としか考えていないけれど、例えば『翼の力強さ』なのか、『背の女性的な曲線』なのか、飛行機の何を撮るのか、を意識し始めるだけで、写真がぐつと変わってきますよ」。

狙いが定まってくると、それに見合った技術、例えばシャッタースピードやレンズへのこだわ

「飛行機写真」撮影をサポート



坂本貴光(さかもと・たかみつ)さん

写真家。1980年横浜生まれ。祖父の代から続く、戸塚にある坂本写真スタジオの三代目。ドイツをはじめ欧米諸国で作品を発表し続け、スイスの芸術専門雑誌に作品と顔写真が紹介されるなど活躍中。今年はアップルストア157カ国での電子書籍写真集発表のほか、マルタ共和国で企画展作品発表が予定されている。



クルーズ船・オリエンタル号

全長18m、総トン数19t。機影を撮影できる絶好のスポットに停泊し、頭上に迫る臨場感あふれる飛行シーンの撮影をお手伝い。視界をさえぎらない手すりや柵、風を感じながらくつろげる広々デッキでの撮影は、心地良い開放感を感じさせる。

大人の讃歌

ツアー参加者募集中

羽田空港 サンセット撮影クルーズ

～プロカメラマンから撮影テクニックを学び
ダイナミックな飛行機を撮影しよう～

羽田空港に集合し、まずは「大田・品川まちめぐりガイドの会」の方の案内で羽田空港国際線ターミナルを見学。ふだん気づかないターミナルビルの見どころをご案内いたします。その後、プロカメラマン・坂本貴光さんによる飛行機の撮影テクニック講座を受講。続いて坂本さんと共に羽田空港船着場からクルーズ船で出航し、飛行機撮影のベストポジションへ。目の前で離発着する飛行機の迫力のショットを撮影していただきます。

※天候・風向きによって、飛行機の離発着をご覧いただけない場合がございます。※悪天候により中止となる場合がありますのでご了承ください。中止の判断は当日午前中までに決定し、その後順番にご連絡致します。※詳しい条件を説明した書面をお渡しいたしますので、事前にご確認の上、お申し込みください。



江戸小路

- ▶ 日時 / 11月23日(土) 12:30～17:00
- ▶ 料金 / 6,980円
- ▶ 集合 / 羽田空港 国際線ターミナルビル2階 観光情報コーナー前
- ▶ お問い合わせ / 03-5767-9717 (京急観光 平日10:00～17:00)

※本ページ掲載の飛行機と船の写真はすべてオリエンタルクルーズ提供。



りが生まれ、ますます撮影が楽しくなるといいます。

「僕は『飛んでいる』空気感をどう出すかを考えて撮ります。止まって見えたらプラモデルみたいで面白くないですよね」

だから、アクティブに動いている離発着シーンを間近に見られる羽田空港やクルーズ船の上は絶好の撮影スポット。周りにさえぎるものがない海上では、空の変化の美しさと空に映える飛

行機をより楽しめます。

特にサンセットクルーズは、刻一刻と変わる空の色を背景にシルエットを生かした撮影ができたり、マジックアワーと呼ばれるすべてがブルーに見える瞬間があつたりと、天候次第で日々異なる表情の写真が撮れるのだとか。

また来たいと思わせる充実の時、坂本さんのレクチャーで、最高の一枚を手に入れてみては？

京急沿線の新着&おでかけ情報



京急電鉄

京急沿線から見える「富士山」写真大募集!

富士山の世界文化遺産登録を記念して、「京急沿線および京急グループ施設から撮影した富士山」の写真を大募集。応募作品は京急まちwebで発表させていただくほか、優秀作品はハネル展でも展示。とっておきの写真をぜひお寄せください。



- ▶ 募集期間／一期(夏と秋に撮影の写真)～11月30日(土)
※二期(冬に撮影)12月～2014年2月、三期(春に撮影)3月～5月も継続開催。
- ▶ 応募方法／デジタルデータと出力見本を「京急沿線から見える富士山写真展」係へ郵送(〒108-8720 日本郵便高輪支店私書箱65号)
※当日消印有効。詳細は京急ご案内センター(03-5789-8686または045-441-0999)、京急まちweb(www.keikyu-ensen.com)へ。

金沢産業団地

秋の祭典 2013 PIAフェスタ

今年も金沢産業団地の秋まつり「PIAフェスタ」を開催します。参加型・体験型のイベントや見て楽しめるステージイベントのほか、展示・販売や模擬店など終日楽しめる催しが盛りだくさん。皆さまの参加、ご来場をお待ちしています。



- ▶ 10月4日(金)10:00～21:00・5日(土)10:00～18:00
- ▶ 横浜市金沢産業振興センター
- ▶ シーサイドライン産業振興センター駅から徒歩1分
※駐車場反取締最重点地域です。公共交通機関をご利用ください。
- ▶ 045-781-1131 (PIAフェスタ実行委員会)
- ▶ www.sanrenkyo.jp

横浜山手西洋館

ハロウィンウォーク2013

仮装した参加者が山手西洋館および近隣施設を巡るスタンブラー。スタンプを9個集めると努力賞(2,000名)、13個集めるとパーフェクト賞(100名)が先着順でもらえるほか、今年は仮装コンテストも開催。フェイスペインティング(1回100名)や仮装グッズ販売コーナー、オープンカフェなどもあり、ハロウィンな一日をお楽しみください。



- ▶ 10月27日(日)10:00～16:00 ※雨天決行・荒天中止
- ▶ 参加無料。13か所のポイントのうち好きなところからスタート(先着3,000名様。フェイスペイントも仮装に含む)
- ▶ 詳細は横浜山手西洋館HPへ。
<http://www2.yamate-seiyokan.org/>

京急グループ

京急カレンダー2014好評発売中

2014年の京急カレンダーは壁掛けと卓上の2種類を発売中。壁掛けは「京急電車のある風景」をテーマに、皆様からご応募いただいた写真で構成。卓上は、毎年好評いただいている京急電車の新ビジュアル。いずれもなくなり次第、販売終了。購入はお早めに。



- ▶ 壁掛け1,050円、卓上500円
- ▶ 京急線駅売店(セブン-イレブン京急ST、京急ステーションストア)、おとどけいきゅう鮫洲店、オンラインショップ「おとどけいきゅう」※壁掛けは京急百貨店、京急ストア、ももまちユニオン、ヨコサン、スパークでも販売 ※一部店舗を除く

京急電鉄

秋を満喫!

よこすか京急沿線ウォーク

京急線の駅沿線を散策するウォークイベント。コスモスの揺れる道や眼前に海が広がる道など、三浦半島ならではの秋の景色の中を歩きます。



- ▶ 10月19日(土)くりはま花の国コスモスウォークコース／京急久里浜駅～よこすかポートマーケット(最寄駅:横須賀中央駅)
- ▶ 11月17日(日)三浦半島横断 流鏝馬ウォークコース／京急田浦駅～神武寺～逗子ロードオアシス～新逗子駅
※詳細は横須賀市観光情報「こはこよスカ」HP内「横須賀の散策」をご覧ください。<http://cocoyoko.net>

イベント

第40回川崎みなと祭り

「川崎港の使命と現状を知っていただき、親近感をもってもらえれば」と、今年も港に関する展示や物産販売、イベントなどが行われます。特に今年は川崎港～ベトナムダナン港友好提携20周年。これを記念し「人とモノ、世界をつなぐ みなと川崎」をテーマに、ベトナム関連イベントが満載です。隣接する日本食肉流通センターでは「ちくさんフードフェア」を同時開催します。



- ▶ 10月12日(土)・13日(日)10:00～16:00
- ▶ 川崎マリエンおよび周辺・東公園
- ▶ 川崎駅東口から会場直行無料バス(約5分間隔で運行)
- ▶ 044-287-6009 (川崎みなと祭り実行委員会)

鶴見 大本山總持寺

つるみ夢ひろばin總持寺

広大な總持寺の境内を会場に、横浜・鶴見の文化や歴史に親しむわくわくフェスタ!「つるみ夢ひろば」を開催します。地元の味や土産が揃う門前バザールのほか、東日本大震災の被災地との絆を深める物産展、野点や大茶会、文化を育む作品展、雨宮敬次郎展、ステージパフォーマンスやキッズコーナーなど。緑豊かな總持寺でのびやかな一日をお過ごしください。



- ▶ 11月3日(日・祝) 10:00～15:00 ※雨天決行・荒天中止
- ▶ 横浜市鶴見区鶴見2-1-1 ※駐車場はありません
- ▶ 京急鶴見駅から徒歩10分
- ▶ 045-582-0881(鶴見区文化協会)・045-581-6295(大本山總持寺)

しながわ観光協会

しながわ発見まち巡り・品川宿と時代小説
～江戸庶民の生活へタイムスリップ～

池波正太郎や司馬遼太郎などの時代小説に描かれた品川宿を巡るツアー。大井町駅前を出発し、海蔵寺や雉子神社、御殿山から海雲寺を巡って大井町駅へ戻ります(徒歩距離約1km)。



- ▶ 10月20日(日) 13:00～16:30
- ▶ 1,500円(土産代・バス代・保険料込、当日徴収)
- ▶ 参加方法/中学生以上40人(抽選)。往復はがきで10月8日(火)まで(必着)、参加人数(2人まで)、参加者全員の氏名・年齢・住所・電話番号、返信宛先を記入の上、しながわ観光協会・品川宿と時代小説係(〒140-0014品川区大井1-14-1)へ。
- ▶ 03-5743-7642(しながわ観光協会)

ウィング高輪WEST

10月25日(金)、ウィング高輪WEST
リニューアルオープン

「新しい品川。都会のなかのくつろぎ空間。」をコンセプトに、ウィング高輪WESTがリニューアルオープンします。新業態・関東初出店を含む24店舗が新規・改装オープン。高感度なアパレルショップや都心生活を彩るファッション雑貨ショップを揃え、大人の男女がショッピングを楽しめる空間に生まれ変わります。



- ▶ 港区高輪4-10-18 ▶ 品川駅高輪口からすぐ
- ▶ ショッピング:11:00～21:00(土日・祝10:00～20:00)
- ▶ レストラン:11:00～23:00(土日・祝11:00～22:00)
- ※一部店舗は営業時間が異なります。

川崎・砂子の里資料館

「世界文化遺産 富士山」登録記念
浮世絵に見る富士展(第2期)

江戸後期、庶民の富士山への信仰登山が盛んになり、これを受けて、川崎宿から望む富士山など、富士山が浮世絵の題材として取り上げられるようになりました。歌川広重や二代目歌川豊国の作品をはじめ、浮世絵から、江戸時代の富士山をご堪能ください。



二代目歌川豊国
《名勝八景 富士暮雪確》
(社)川崎・砂子の里資料館所蔵

- ▶ 10月7日(月)～26日(土) ※第3期11月5日(火)～22日(金)
- ▶ 川崎市川崎区砂子1-4-10 ▶ 京急川崎駅から徒歩4分
- ▶ 044-222-0310 ▶ 入場無料 ▶ 10:00～17:00
- ▶ 展示期間中の日曜・祝日休館

PRESENT

A あきた美彩館
めんこいな
りんごジュース 3個セット
5名さま



B 表参道・新潟館ネスバス
新潟銘菓 大辛口柿の種
5名さま



C おいしい山形プラザ
山形県産せんべい
詰合せセット
5名さま



D 横浜文明堂
極上金かすたら2号
5名さま
※商品は横浜文明堂より
発送させていただきます



はがきに ①A～D賞のうちご希望の賞品、②郵便番号・住所・電話番号、③氏名・年齢、④本誌の入手場所、⑤今月号で面白かった記事、⑥あなたの駅(京急沿線)の逸品、⑦本誌についての感想をご記入のうえ、ご応募ください。

締め切りは、
10月21日(月) 必着
※当選者の発表は、賞品の発送をもって代えさせていただきます。

宛先/〒108-0074
港区高輪3-25-23 京急第2ビル3F
(株)京急アドエンタープライズ
「なぎさ」580号 プレゼント係

※次号は12月1日(日)発行予定です

あんしんを羽ばたく力に——京急グループ

羽田へ ビューン。 京急!

速い、ラク、スムーズ!



なぎさ
No.580 October 2013

なぎさ580号 平成25年10月1日発行
発行：京浜急行電鉄株式会社 〒103-8625 東京都港区高輪2-20-20 TEL.03-5789-8686
編集：株式会社京急プロエンタープライズ 印刷：山陽印刷株式会社
表紙の写真：あきた美彩穂のみまほげ



京急線の時刻や運賃など京急に関するお問い合わせは
京急ご案内センター (平日7:30~21:00 土日祝日9:00~17:00)
※営業時間は変更になる場合がございます。
03-5789-8686 / 045-441-0999
京急ホームページ www.keikyu.co.jp

KEIKYU
京急電鉄