

Our Business & Portfolio

株式会社テオーリア 会社概要

Profile

Our Style

ギリシア語で“客観視”を意味する語で、“理論・学説・正論”を意味するTheoryの語源です。当社では、“Execution Centric, Communication Oriented”をテーマに、最適な方法で最適な解答をクライアントに提供する、マーケティングコンサルテーションを中核としたビジネスを展開しています。

株式会社テオーリア

所在地	〒105-0011 東京都港区芝公園3-6-22 J.C.ビルディング4階
従業員数	10名
役員	代表取締役社長 小島 丈司
資本金	50,010,000円
設立日	2013年5月17日(創業1999年)
業務内容	事業モデルの企画と開発/マーケティングコミュニケーションの企画と実施/ブランドコミュニケーションの企画と実施/デジタル・グラフィック・3Dをはじめとする、あらゆるコンテンツとプロダクトの企画・デザイン・制作・開発/プロジェクトマネジメントとプロダクションマネジメント

主要取引先	株式会社SUBARU 味の素株式会社 ソニー・コンピュータエンタテインメント株式会社 リーバイ・ストラウス ジャパン株式会社 貝印株式会社 株式会社シグマクス 株式会社バンダイナムコゲームス FOXインターナショナル・チャンネルズ株式会社 野村不動産株式会社 野村不動産アーバンネット株式会社 トリナ・ソーラー・ジャパン株式会社 フィールズ株式会社 マカフィー株式会社 厚生労働省、東京都 ほか
広告代理店主要取引先	株式会社電通 株式会社博報堂 株式会社ADKマーケティング・ソリューションズ

Execution Centric, Contents Oriented.

戦略を確実に実行して、結果を導くこと。

いかに優れた戦略も、実行力なしでは成功を得られません。

時間をかけて、検討を重ねて構築した戦略が、
一瞬のひらめきによるスピーディーな戦術に追い越される。

ITに始まるコミュニケーション技術の進化は、
これまでの競争概念を大きく変えようとしています。

我々は、ビジネスやプロジェクトの目的を合理的に整理し、深化させ、
到達すべきゴールへの最短距離を「理論」ではなく「実践」で導き出します。

あらゆるメディアとコミュニケーションアセットに精通したチームが、
企業と人をつなぐマーケティングを実現します。

Strength

従来の受身の請負業者・派遣業者との協業から脱却し、ビジネス上の成功を目指すパートナーをお探しなら、我々なこんな悩みを解決します。

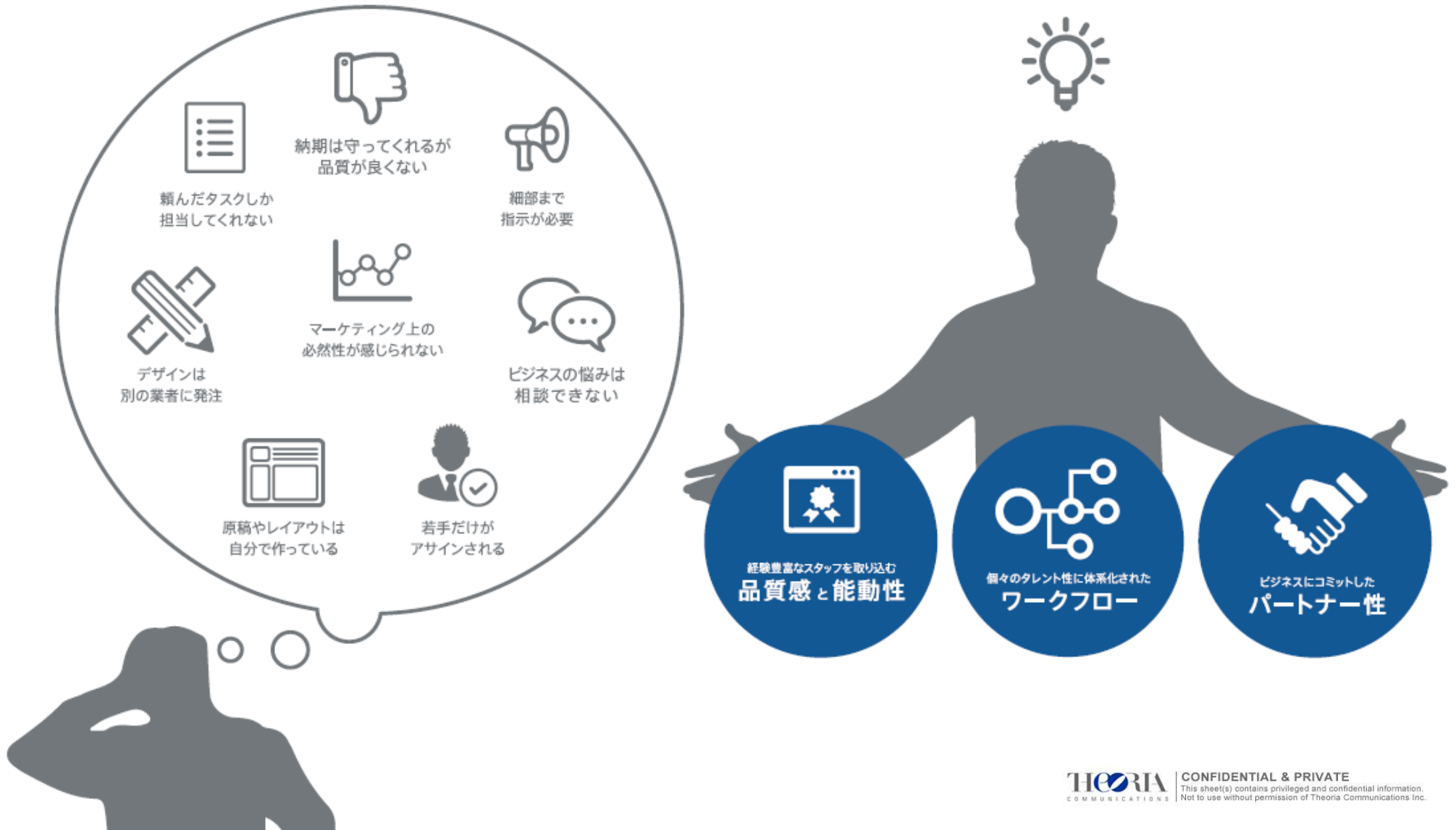

Brand's Work

Our Style

WEB Communication Strategy Planning

WEBコミュニケーション戦略の立案・実施

予算規模に応じた最適解の追求をテーマに、WEBサイトのブランドマネジメントを行っています。

株式会社SUBARU

- 設計・デザイン・開発
- コンテンツ開発
- クリエイティブ監修
- サイトリニューアル
- 定常運用業務
- 年間プラン策定

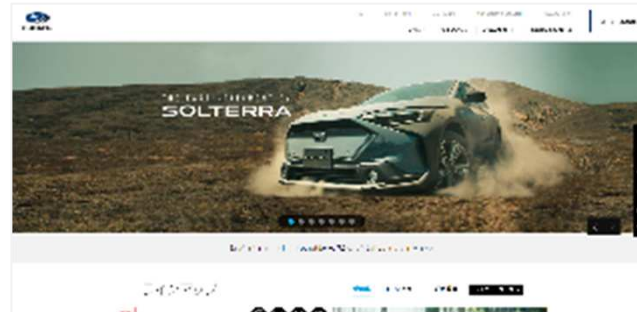

味の素株式会社

- 設計・デザイン・開発
- コンテンツ開発
- クリエイティブ監修
- サイトリニューアル
- 定常運用業務
- 年間プラン策定

Our Style

Corporate Website as well as Brand Website Development & Management Webコミュニケーション戦略の立案・実施

コーポレート・プロダクトサイトともに、ブランドアイデンティティの構築からガイドラインの設定、実施、管理、運用を行っています。

フィールズ株式会社

- 設計・デザイン・開発
- コンテンツ開発
- クリエイティブ監修
- サイトリニューアル
- 定常運用業務
- 年間プラン策定

シグマクシス・グループ

- 設計・デザイン・開発
- コンテンツ開発
- クリエイティブ監修
- サイトリニューアル
- 定常運用業務
- 年間プラン策定

Our Style

Brand Development & Promotion Management Webサイトの開発・運用

ブランドアイデンティティの構築からプロモーション、実施、管理、運用を行っています。

リーバイ・ストラウス ジャパン株式会社

- ターゲット設定
- 競合設定/競合分析
- バジェットアロケーション
- 設計・デザイン・開発
- CRM戦略立案
- 年間プラン策定

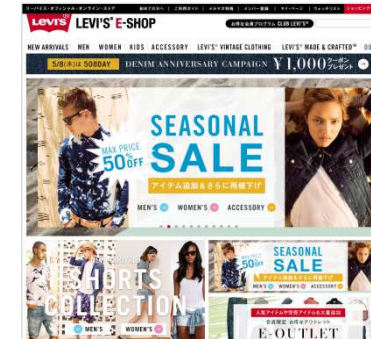

貝印株式会社

- ターゲット設定
- 競合設定/競合分析
- バジェットアロケーション
- ブランドガイドライン構築
- 実施
- 年間プラン策定

Works

Site Name:
株式会社SUBARU
SUBARU企業・IRサイト

Role :
企画/コンサルティング
プロジェクトマネジメント
クリエイティブ開発
プロモーション
システム設計・構築
NWインフラ管理

Client:
株式会社SUBARU

Works

Site Name:

スバルWEBコミュニティ#スバコミ
メディア運用・イベント企画運営

Role :

企画/コンサルティング

プロジェクトマネジメント

クリエイティブ開発

プロモーション

システム設計・構築

NWインフラ管理

Client:

株式会社SUBARU

Works

Site Name :

SUBARU MOTOR SPORTS MAGAZINE
http://subaru-msm.com

Role :

企画/コンサルティング

クリエイティブ開発

システム設計・構築

オーサリング

プロジェクトマネジメント

年間プラン

Client :

株式会社SUBARU

Since 2016

Works

Site Name:
SUBARU MOVIE RALLY

Role :
企画 / コンサルティング
プロジェクトマネジメント
クリエイティブ開発
プロモーション
システム設計・構築
NWインフラ管理

Client:
株式会社SUBARU

学生・外国人クリエイターなど、多様な視点からブランドの魅力に迫る動画製作ならびにプロモーションを展開。

どうしようもない夜に、 by 澤田めぐみ

父と娘の気持ちを繋いでくれるSUBARU車。自身の体験を元に美大生がアニメーションで描く不器用な父と娘のお話。

<https://members.subaru.jp/with/movie/lovesubaru/01/>

THE JOURNEY by ジェームズ・バッチコイ

一人の外国人青年のSUBARUを巡る旅。それは自分の人生を振り返り、新しい発見を与えてくれるものだった。

<https://members.subaru.jp/with/movie/lovesubaru/04/>

Drive in colors by 岩本優介

SUBARUで走る『愉しさ』と『安心』を華麗なグラフィックで描く、クリエイティブティ溢れる映像表現。

<https://members.subaru.jp/with/movie/lovesubaru/02/>

ワンダーフルデイズ by 鈴木優史

SUBARU車に乗って日々アウトドアを楽しむアクティブな飼い主と元気いっぱいのゴールデンレトリバー。そんな2人の温かくやわらかい日常を、犬目線から垣間見るドラマ・ショートムービー。

<https://members.subaru.jp/with/movie/lovesubaru/05/>

ON SNOW COVERED ROAD by 大西 敬介

雪道のシチュエーションで安心して快適な運転ができるということを表現した作品。

<https://members.subaru.jp/with/movie/lovesubaru/03/>

Works

Site Name :

SUBARU MOTOR SPORTS MAGAZINE
<http://subaru-msm.com/global>

Role :

企画/コンサルティング

クリエイティブ開発

システム設計・構築

オーサリング

プロジェクトマネジメント

年間プラン

Client :

株式会社SUBARU

Since 2016

Works

Site Name :

ふくしま尾瀬 PRサイト
https://www.pref.fukushima.lg.jp/w4/oze/#news-block

Role :

企画/コンサルティング

クリエイティブ開発

システム設計・構築

オーサリング

プロジェクトマネジメント

年間プラン

Client :

福島県庁/尾瀬保護財団

Brand Development & Promotion Management Webサイトの開発・運用

Since 2020

ふくしま尾瀬の魅力国内外にPRするためのコンテンツの管理・運用を行っています。

Movies

販促・説明用、ブランディング向けなど、企画・撮影・公開までを安価にワンストップでご提供
ドローン、マイクロドローンのパイロットが在籍しているため、臨場感のある演出も実現します。

SUBARU LEGACY OUTBACK アクセサリームービー
<https://www.subaru.jp/accessory/accessorymovies/outback/package/luxury/>

SUBARU ETC2.0 販促動画
<https://www.subaru.jp/accessory/accessorymovies/part/s/drivesupport/first/>

厚生労働省 運送事業者向け 啓蒙動画
<https://driver-roudou-jikan.mhlw.go.jp/company/shipper.html>

西野精機 P.V.動画 ※工場内部をマイクロドローン撮影
<https://www.youtube.com/watch?v=TGLHxY0iqZ0>

Works

Site Name :

JERA
http://www.jera.co.jp

Role :

企画/コンサルティング

クリエイティブ開発

プロジェクトマネジメント

オーサリング

Client :

株式会社JERA

Brand Development & Promotion Management Webサイトの開発・運用

Since 2016

ブランドアイデンティティの構築からコンテンツの管理・運用を行っています。

Works

Site Name :

トリナ・ソーラージャパン
http://trinasolar-simulator.jp/simulation/

Role :

企画/コンサルティング

クリエイティブ開発

システム設計・構築

オーサリング

プロジェクトマネジメント

年間プラン

Client :

トリナ・ソーラージャパン株式会社

Since 2013

Brand Development & Promotion Management Webサイトの開発・運用

ブランドアイデンティティの構築からプロモーション、実施、管理、運用を行っています。

Works

Project Name :

Tamago Land (たまごっち)
<http://tamago-land.com/tmg/top/index/>

Role :

企画/コンサルティング

PR

プロモーション

クリエイティブ開発

プロジェクトマネジメント

Client :

株式会社バンダイナムコゲームス

Released 2013

たまごっち初となるネットサービスサイトのプロモーションおよびPRを戦略・企画立案から実施。またロゴ開発をはじめとする各種制作物を包括的に担当。

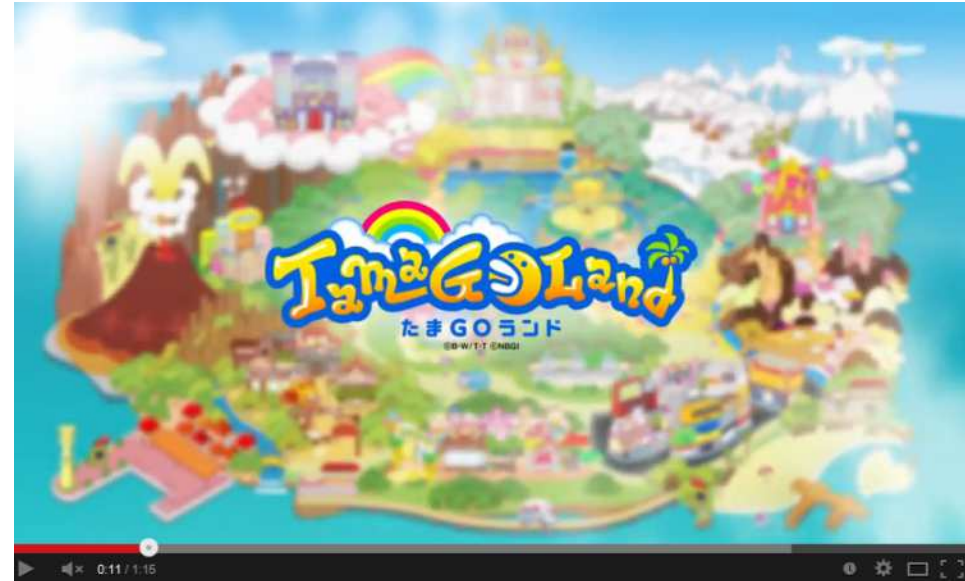

出所:ダイヤモンドオンライン

Works

Project Name :

MIYAGI POKERUN
http://tifa.or.jp/pokerun/

Role :

企画/コンサルティング

PR

プロモーション

プロジェクトマネジメント

Client :

東北国際フィルム&アートフェスティバル協会
リバースプロジェクト/本田技研工業

Released 2014

東北国際フィルム&アートフェスティバル協会主催（特別協力：リバースプロジェクト）の“宮城の今を知る”イベント
スポンサーマネジメント・イベントマネジメントなど、イベントを総合的にプロデュース。

アプリから
チェックポイントを検索

チェックインして
カードを入手

カードを5枚集めて
手札を決める

イベント会場で
ゲームにチャレンジ

Works

Project Name :

AEON ミサンガプロジェクト

Role :

企画/コンサルティング

プロジェクトマネジメント

Client :

イオンリテール/イオントップバリュ
リバープロジェクト

Released 2014

イオングループの内定式において、エシカル素材を活用したミサンガ企画を実施。原料調達→加工→イベント実施までを総合的にプロデュース

Works

Site Name :

Play Station Series
http://www.jp.playstation.com/ps4/

Role :

企画/コンサルティング

クリエイティブ開発

システム設計・構築

オーサリング

プロジェクトマネジメント

Client :

株式会社 リニ・コンポーターンタイメント

Since 2012~

PlayStation®4

リモートプレイ
高画質のPS4™のゲームをPS Vita/PS Vita TVでも楽しめる。動画でリモートプレイをチェック!

Works

Site Name :

ノムコム
http://www.nomu.com/

Role :

企画/コンサルティング

クリエイティブ開発

オーサリング

プロジェクトマネジメント

年間プラン

Client :

野村不動産アーバンネット株式会社

Since 2009

Works

Site Name :
 星野リゾートグローバルサイト
<http://global.hoshinoresort.com/>

Role :
 企画/コンサルティング
 クリエイティブ開発
 システム設計・構築
 オーサリング
 プロジェクトマネジメント
 年間プラン

Client :
 株式会社星野リゾート

Released 2012

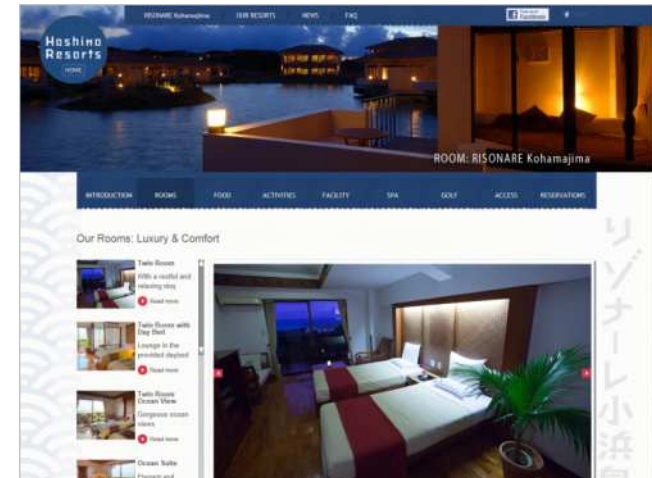
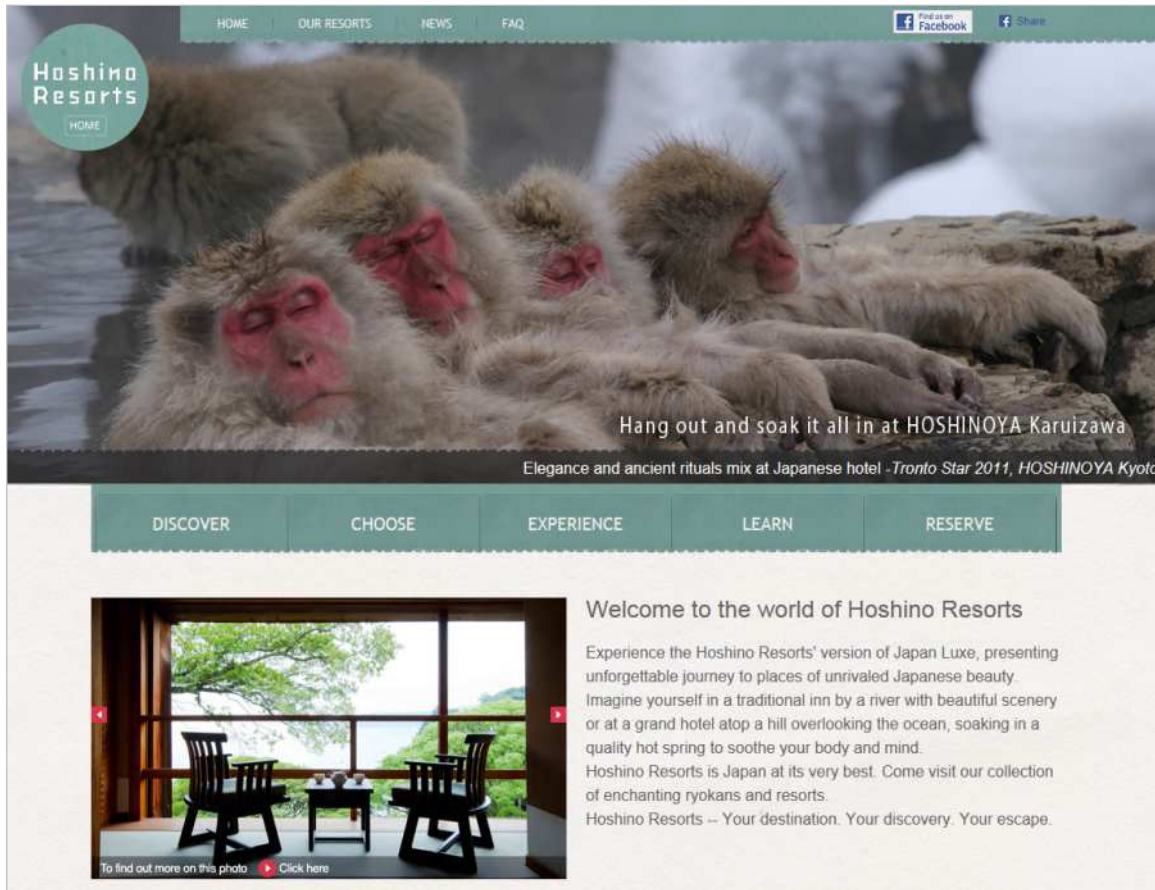

Works

Site Name :

企業向け不動産サービス

<http://www.nomura-re-houjin.jp/>

Role :

企画/コンサルティング

クリエイティブ開発

オーサリング

プロジェクトマネジメント

Client :

野村不動産株式会社

Released 2013

野村不動産 Corporate Real Estate Service **企業向け不動産サービス**

あしたを、つなぐ——野村不動産グループ

ビジネスは不動産で決まる。
百社百様の不動産戦略をオーダーメイド。

<p>企業の不動産経営戦略サポート 企業向け不動産戦略支援</p> <ul style="list-style-type: none">企業向け不動産戦略支援CREの流れCASE1「拠点統廃合」CASE2「有効活用」	<p>売却&購入のトータルコーディネイト 企業不動産の売買</p> <ul style="list-style-type: none">企業不動産の売買CASE1「資産買換」CASE2「権利関係整理による価値向上」	<p>有効活用/建替/管理委託/鑑定 不動産サポート</p> <ul style="list-style-type: none">不動産サポート野村不動産の情報誌
--	--	---

お問い合わせ インターネットでのお問い合わせ

CRE・売買・不動産サポート

東京 **03-3345-1100**

大阪 **06-6208-0181**

名古屋 **052-223-3026**

受付時間 平日9:00~17:40 (年末年始休業)

アクセスMAP

インフォメーション

<p>Case of Solution 法人のお客様へのサービス提供事例</p> 	<p>Knowledge 野村不動産の情報誌</p> 	<p>入札情報 (平成26年5月22日)</p> 
--	--	---

Works

Site Name :

ネスプレッソ
https://www.nespresso.com/jp/ja/pages/aboutus

Role :

クリエイティブ開発

プロジェクトマネジメント

Client :

ネスプレッソ株式会社

Brand Development & Promotion Management
Webサイトの開発・運用

2015

Works

Site Name :

西陣コーポレートサイト

http://www.nishijin.co.jp/

Role :

企画/コンサルティング

クリエイティブ開発

オーサリング

プロジェクトマネジメント

年間プラン

Client :

株式会社西陣

Since 2012~

Works

Site Name :

コーポレートサイト
http://www.ykkap.co.jp

Role :

企画/コンサルティング

クリエイティブ開発

NWインフラ管理

システム設計・構築

オーサリング

プロジェクトマネジメント

Client :

YKK AP株式会社

Released 2011

Works

Site Name :

スカパーオンデマンド

https://vod.skyperfectv.co.jp/

Role :

企画/コンサルティング

クリエイティブ開発

システム設計・構築

プロジェクトマネジメント

Client :

スカパーJSAT株式会社

Released 2011

Works

Site Name :

FOX INTERNATIONAL CHANNELS

http://tv.foxjapan.com/

Role :

企画/コンサルティング

クリエイティブ開発

NWインフラ管理

システム設計・構築

プロジェクトマネジメント

年間プラン

Client :

FOXインターナショナル・チャンネルズ株式会社

Since 2008~2015

Works

Site Name :

ナショナル ジオグラフィック
http://www.ngcjapan.com/tv/

Role :

企画/コンサルティング

クリエイティブ開発

NWインフラ管理

システム設計・構築

プロジェクトマネジメント

年間プラン

Client :

FOXインターナショナル・チャンネルズ株式会社

2008~2015

Works

Site Name :

ル・クルーゼ

http://www.lecreuset.co.jp/

Role :

企画/コンサルティング

クリエイティブ開発

システム設計・構築

プロジェクトマネジメント

年間プラン

Client :

ル・クルーゼ ジャパン株式会社

ECシステムの導入、デザイン・要件定義など包括的に担当。

Since 2012

Works

Site Name:

エイベックス ファンクラブ

Role :

企画/コンサルティング

システム設計・構築

NWインフラ管理

オーサリング

Client:

エイベックスエンタテインメント株式会社

2011

エイベックス ファンクラブ入会用 スマートフォンサイト。PC/携帯ともに作成。入会・決済まで連動。

- CAMPAIGN等がある場合のみ表示する
- タッチした場合、CAMPAIGNエリアに移動

Archives

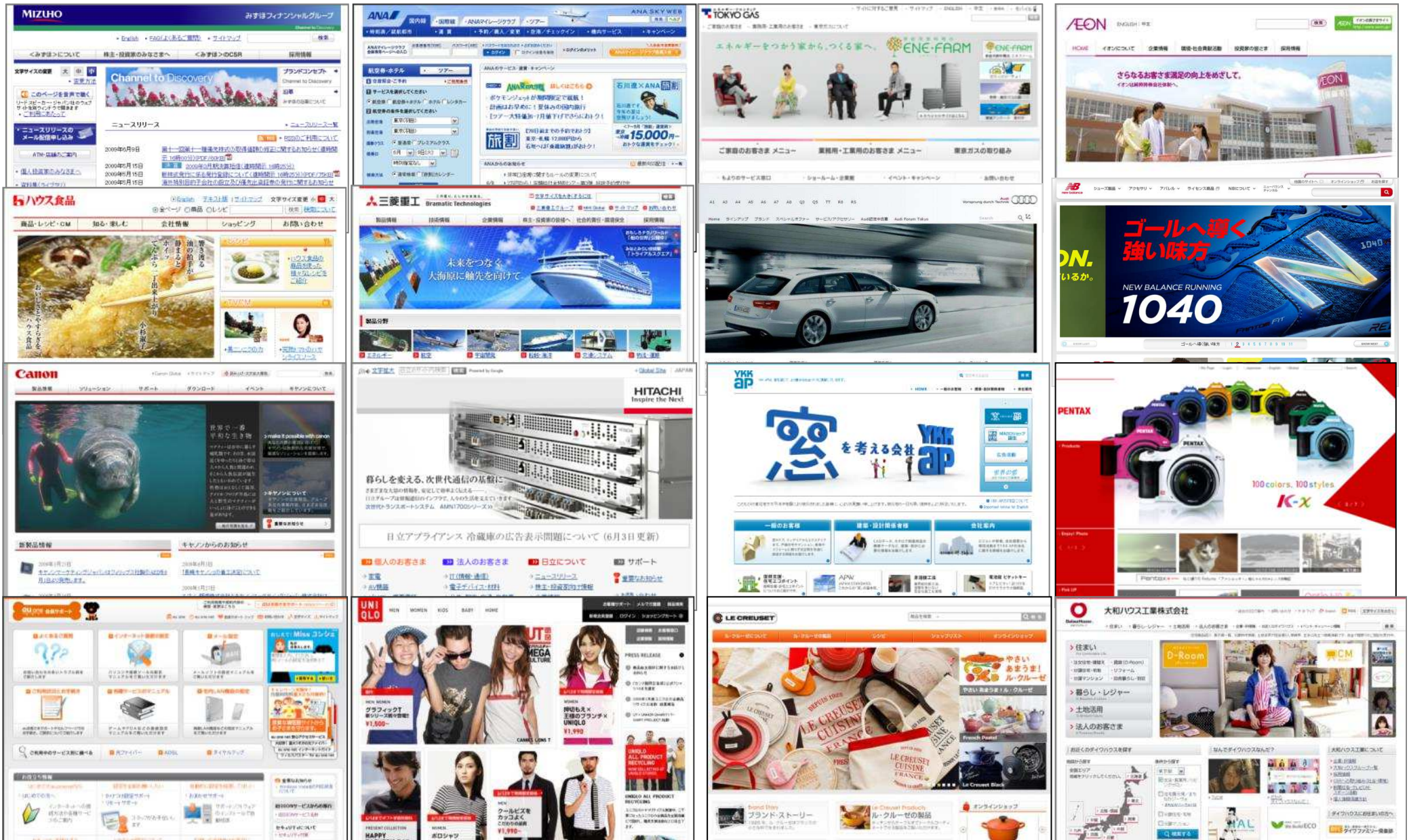

福利厚生サービスsnaccru（スナックル）は、福利厚生サービスとして企業の健康経営や働き方改革をお手伝いする"健康経営対応型ヘルシー置き菓子サービス"。

ヘルシーかつ美味しいお菓子を、コンパクトなスタンドに常備。チョコレート、クッキー、スナック、ドライフルーツ、ナッツなど種類豊富な約180品目のお菓子の中からお届けします。

1. 会社の生産性向上を目指す
2. オフィスでいつでも健康志向のお菓子が食べられる
3. 高級なオーガニック食品をお手頃価格で
4. キャッシュレス決済で管理コストの最小化

