

SIKURI  **MF** 

1/10 Electric R/C Car 1/10電動RCカー

Instruction Manual

取扱説明書





BEFORE YOU START

Before building and operating your 3RACING SAKURA FF, you must read through all of the operating instructions and instruction manual and fully understand them to get the maximum enjoyment and prevent unnecessary damage. Read carefully and fully understand the instructions before beginning assembly. Make sure you review this entire manual. We cannot accept your SAKURA FF kit for return or exchange after it has been partially or fully assembled.

組み立てる前に

3RACING SAKURA FFの組立てと操作する前には、必ず操作指示と取扱説明書をお読みにになり、充分ご理解してあり、必要ないダメージを避けるように、ラジコンをお楽しみ下さい。全ての指示を詳しくお読みにになってご理解してから、ラジコンの組立てをお始め下さい。取扱説明書の全部内容をご覧であることをお確かめ下さい。製品の一部、或いは全てお組立てになりましたら、製品の交換や、返品などは一切できませんので、ご了承くださいませ。

CUSTOMER SUPPORT

We have made every effort to make these instructions as easy to understand as possible. However, if you have any difficulties, problems, or questions, please do not hesitate to contact the 3RACING support team at service@3racing.com.hk. Also, please visit our web site at <http://www.3racing.com.hk> to find the latest updates, set up information, option parts, and many other goodies. We pride ourselves on taking excellent care of our customers.

お客様へのサポート

製品に関する操作や、取扱の説明は分かり易くしておりますが、組立の過程にご質問がある場合はお気軽に3RACINGサポートチームのメール jp@3racing.com.hk (日本語対応)にご相談下さいませ。また、弊社のウェブサイト<http://www.3racing.com.hk>では更新項目や、セットアップの資料や、オプションパーツ及びその他の商品の情報などご覧いただけます。弊社はお客様に気持ちよくご利用いただけるようできる限り対応いたします。

SAFETY PRECAUTIONS

Please read the instruction manual before building and operating this model and follow all safety precautions. For reference reasons, please keep the instruction manual at hand. For provide the maximum performance, we have a full line upgrade parts for our SAKURA FF. Using any third party parts on this model will void guaranty immediately. The buyer expressly agree to indemnify and hold harmless 3RACING for all claims resulting directly or indirectly from the purchase, ownership or use of the product.

安全措置

製品の組み立て、または操作する前にも、取扱説明書をお読みにになって、安全措置にお従い下さい。取扱説明書はお手が届ける場所に置いて、いつでも参照できるようにお確かめ下さい。最高の性能を確保するために、SAKURA FF専用のアップグレードシリーズを開発しておりました。第三者の商品(3RACINGアップグレードライン以外の商品)をお使いになりますと、品質の保証はすぐになくなります。購買者は直接に、或いは間接的に製品をご購入すると、全ての賠償条件や、無害なことや、品質の保証条件などをご同意することになります。

Updated Instruction Manual / Set-up Sheet / Set-up Manual / Gear Ratio Chart : 更新版取扱説明書 / セットアップ用紙 / セットアップ説明書 / ギアレシオ図表 :

English Version / 英語版: <http://os.3racing.hk>

Japanese Version / 日本語版: <http://www.3racing-jp.com>

Specifications / 基本スペック :

Overall Length/全長	385mm
Overall Width/全幅	185mm
Wheel Base/ホイールベース	257mm
Tread (F/R)/トレッド (F/R)	157mm F/R・フロント/リア
Gear Ratio/ギアレシオ	2.71:1 (Internal/インターナル) 6.77:1 (Final/ファイナル: 40T/16T)

Tool Include / 製品に含みツール :



SO
SILICON OIL
シリコンオイル



2000 SO
2000 SILICON OIL
2000 シリコンオイル



TURNBUCKLE TOOL
ターンバックルツール

Tool Required / 必要なツール :



PHILLIPS WRENCH
PHILLIPS レンチ
HEX WRENCH
HEX レンチ
-1.5MM -2.5MM
-2.0MM -3.0MM



PLIERS
プライヤー



HOBBY KNIFE
カッター



BODY REAMER
ボディリーマー



TWEEZERS
ピンセット



SCISSORS
はさみ



CA
CA GLUE
CA グルー



WIRE CUTTER
ワイヤーカッター



TL
THREAD LOCK
ネジ止め剤

Gear Ratio / ギアレシオ



Choose gear ratio according to the motor used or running surface condition.
使用するモータまたは走行中の表面状態に応じてギアレシオをお選び下さ。

$$\frac{\text{Spur Gear teeth} \\ \text{スパーギアの歯数 (40T)}}{\text{Pionion gear teeth} \\ \text{ピニオンギヤの歯数}} \times 2.71$$

No. of Pinion gear ピニオンギア歯数	Final gear ratio ファイナル ギアレシオ
16T	6.77
17T	6.37
18T	6.02
19T	5.70
20T	5.42
21T	5.16
22T	4.92
23T	4.71
24T	4.51
25T	4.33

Contents / 目録

1. Gear Differential / ギアデフ	1 - 2
2. Suspension Arm & Suspension Mount / サスアーム & サスマウント	3 - 4
3. Steering System / ステアリングシステム	5
4. Front Bulkhead & Front Bulkhead Cover / フロント・バルクヘッド & フロント・バルクヘッドカバー	6 - 8
5. Rear Bulkhead & Rear Shock Tower / リア・バルクヘッド & リア・ショックタワー	9
6. Battery Mount Assemble / バッテリーマウントの取り付け	10
7. Front Knuckle , Universal Shaft & Upper Linkage / フロント・ナックル、ユニバーサルシャフト & アッパーリンケージ	11 - 12
8. Rear Up Right & Upper Linkage / リア・アップライト & アッパーリンケージ	13
9. Front & Rear Stabilizer / フロント&リア・スタビライザー	14 - 15
10. Oil Shock / オイルショック	16 - 17
11. RC Unit Installation / RCユニットの取り付け	18 - 21
12. Upper Deck / アッパーデッキ	21
13. Bumper & Body Post / バンパー & ボディーポスト	22 - 23
14. Rim Assemble / リムの組立て	23
15. Parts Include / 製品に含めるパーツ	24 - 30
16. Optional Parts & Spare Parts / オプションパーツ & スペアパーツ	31 - 33

1. Gear Differential / ギアデフ



BAG
1

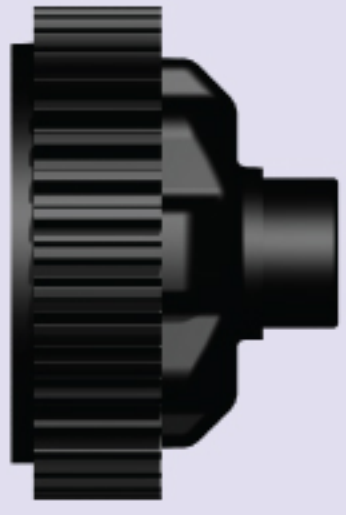

39T Gear Differential Housing (1)
39T ギアデフハウジング (1)

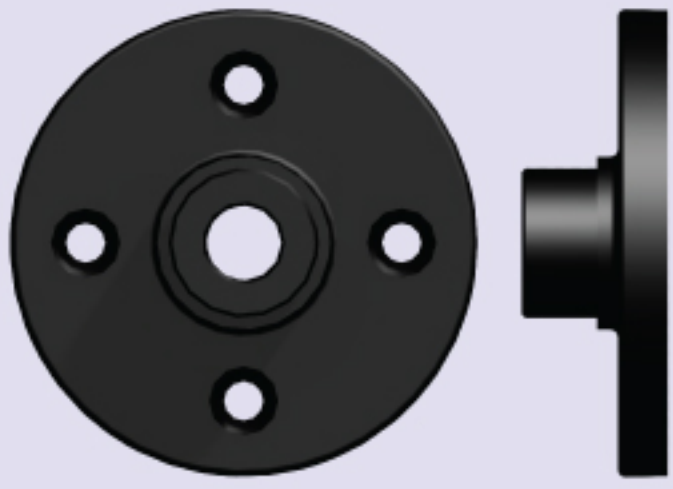

39T Gear Differential Cover (1)
39T ギアデフカバー (1)

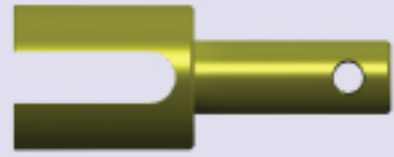

Differential Outer Joint (2)
デファウタージョイント (2)



M5 x 15.4 x 0.3 Spacer (6)
M5 x 15.4 x 0.3 スペーサー (6)



18T Bevel Gear 0.8 pitch (2)
18Tベベルギア0.8ピッチ (2)



M2 x 10 Pin (2)
M2 x 10 ピン (2)



M4 x 1.5 O-Ring (2)
M4 x 1.5 Oリング (2)

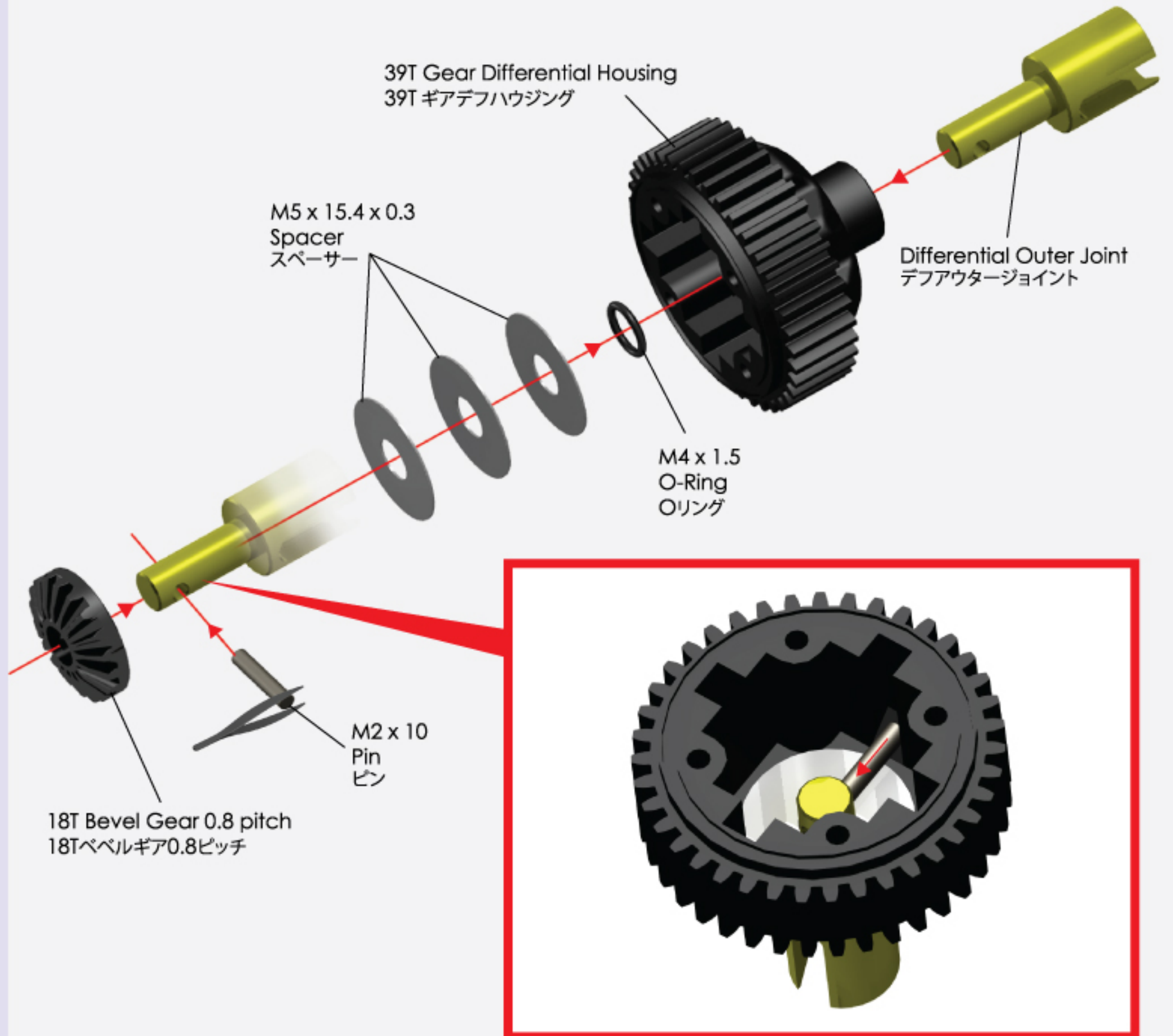
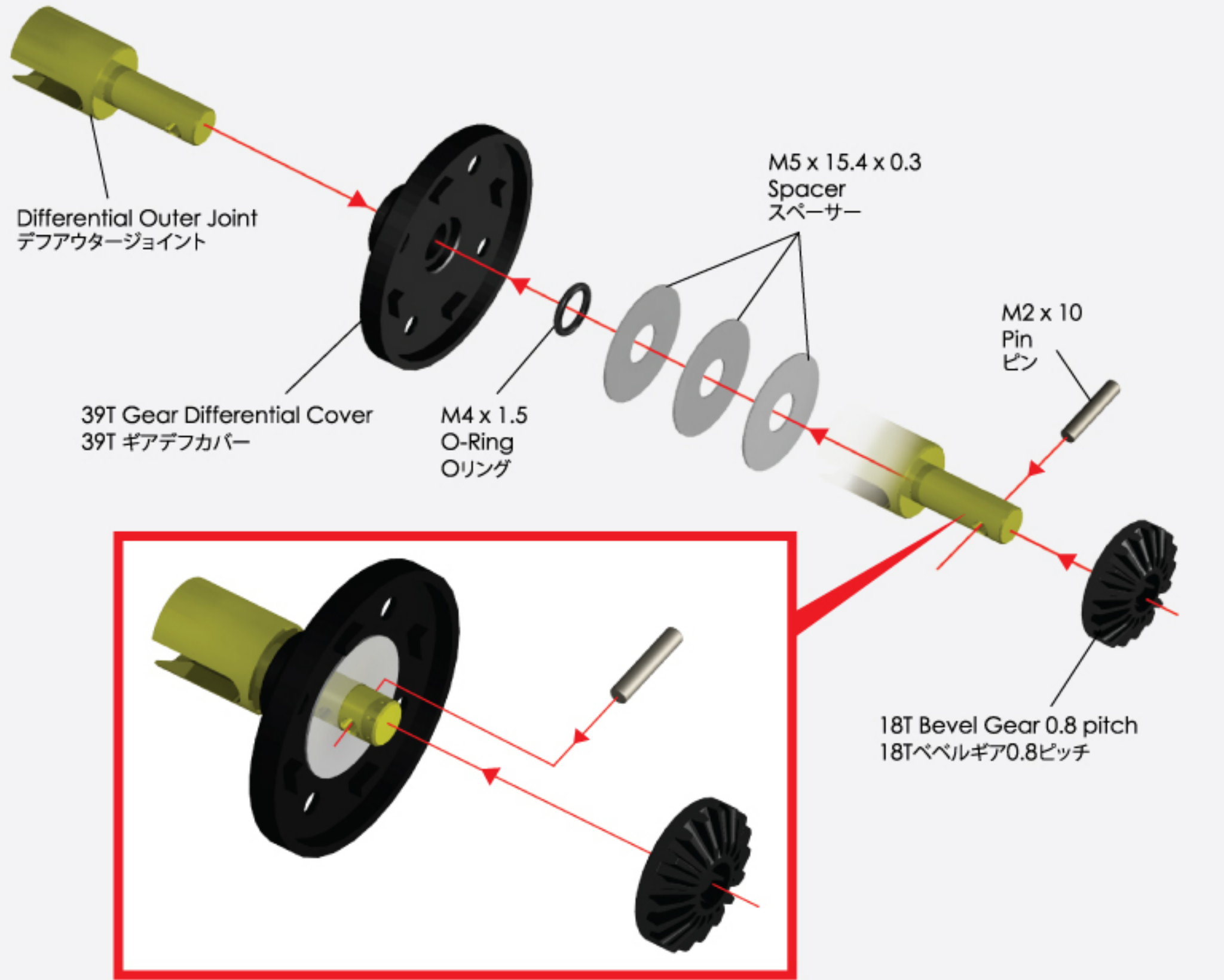

1. Gear Differential / ギアデフ



BAG 1

10T Bevel Gear 0.8 pitch (4)
10Tベベルギア0.8ピッチ (4)

M3.5 x 9.5 x 0.2 Spacer (4)
M3.5 x 9.5 x 0.2 スペーサー (4)

M3.5 x 23.3 Pin (2)
M3.5 x 23.3 ピン (2)

M2.6 x 10 Flat Screw (4)
M2.6 x 10 フラットスクリュー (4)

M10 x 15 x 4mm Bearing (2)
M10 x 15 x 4mm ベアリング (2)

Rubber Pad (1)
ラバーパッド (1)

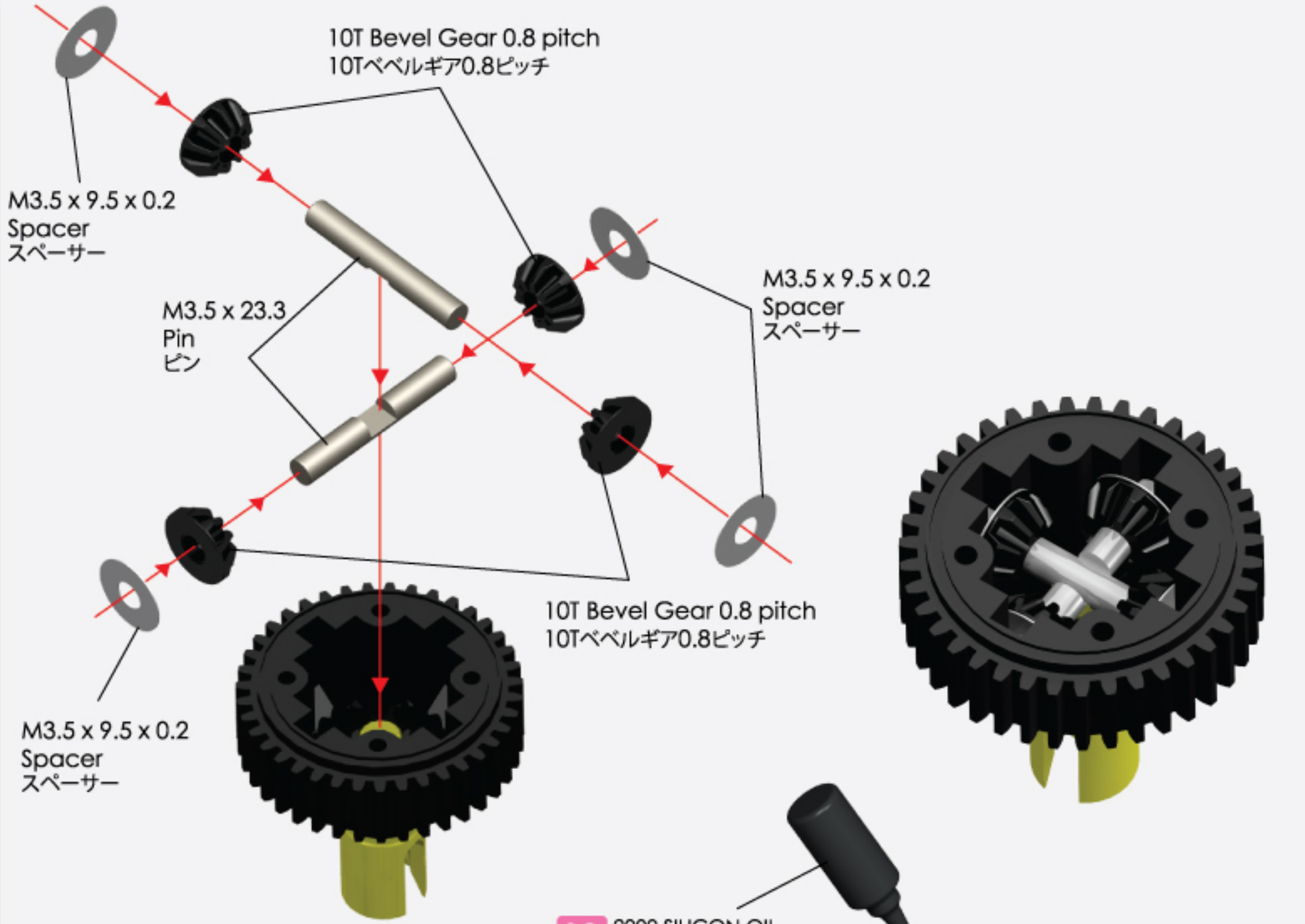

SO 2000 SILICON OIL
2000 シリコンオイル

Fill oil to the differential up to the top of the Diff pins.
DO NOT fill the diff to the top of the housing.
デフにオイルを入れるのはデフピンのトップまでオイルを入れて下さい。
ご注意: ハウジングのトップまでオイルを入れないで下さい。

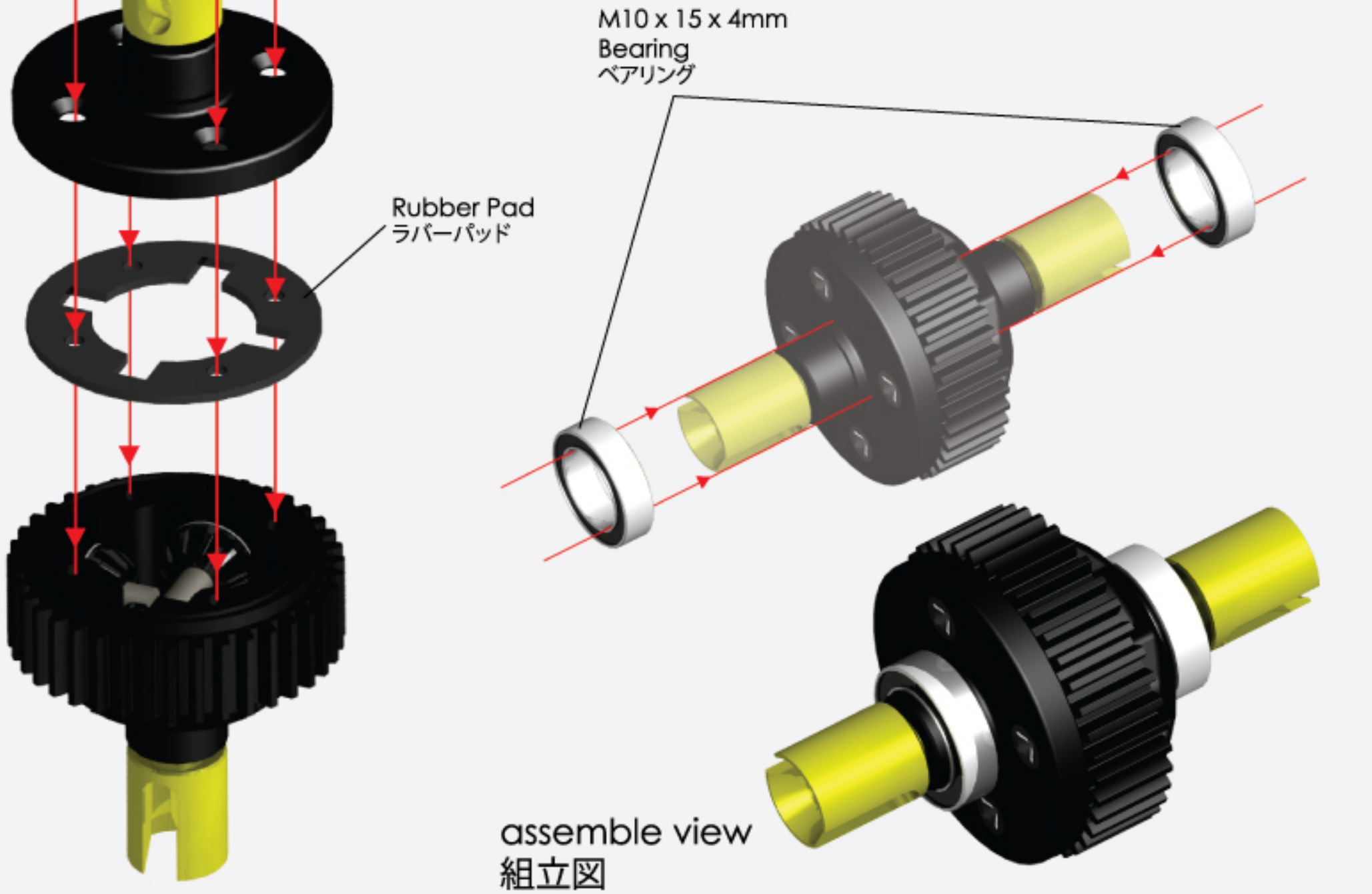
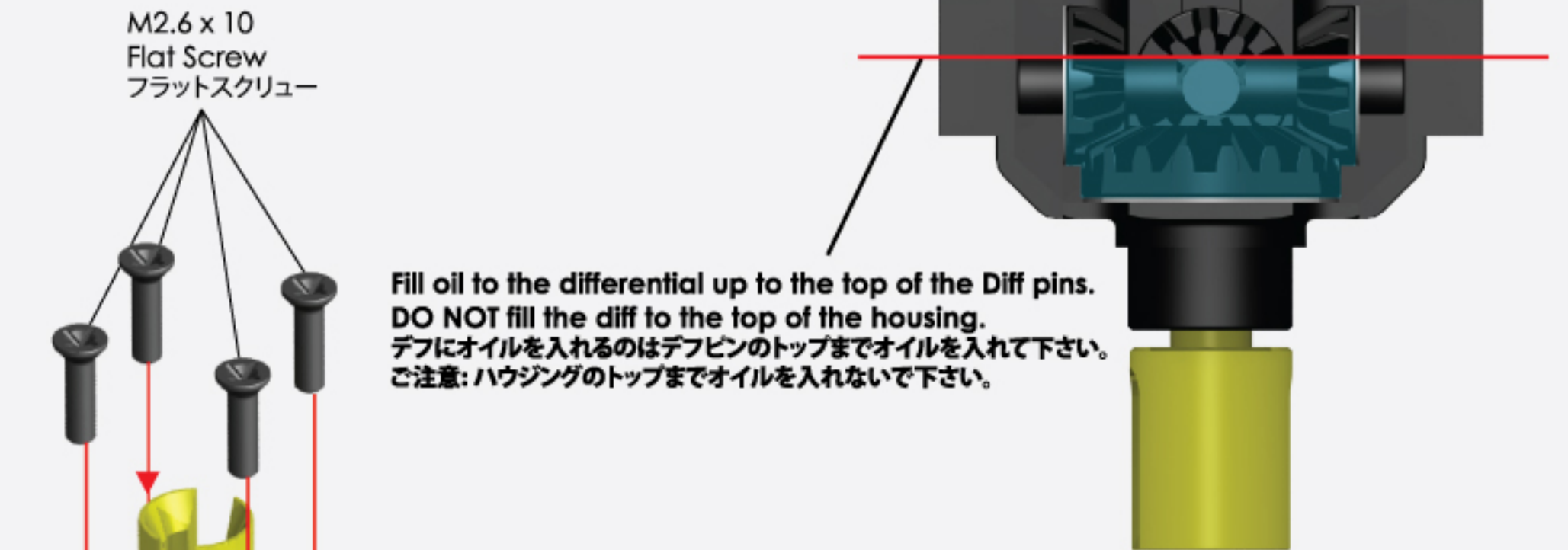

2. Suspension Arm & Suspension Mount / サスアーム & サスマウント



BAG 2 **BAG 3**

- 4.8mm Ball Stud (2)
4.8mm ボールスタッド (2)
- 5.8mm Ball Stud (4)
5.8mm ボールスタッド (4)
- M3 x 6 x 1.0 Spacer (8)
M3 x 6 x 1.0 スペーサー (8)
- M6 x L3 x 0.2 Shim (4)
M6 x L3 x 0.2 シム (4)
- Pivot Ball (8)
ピボットボール (8)

Front Suspension Arm フロント・サスアーム

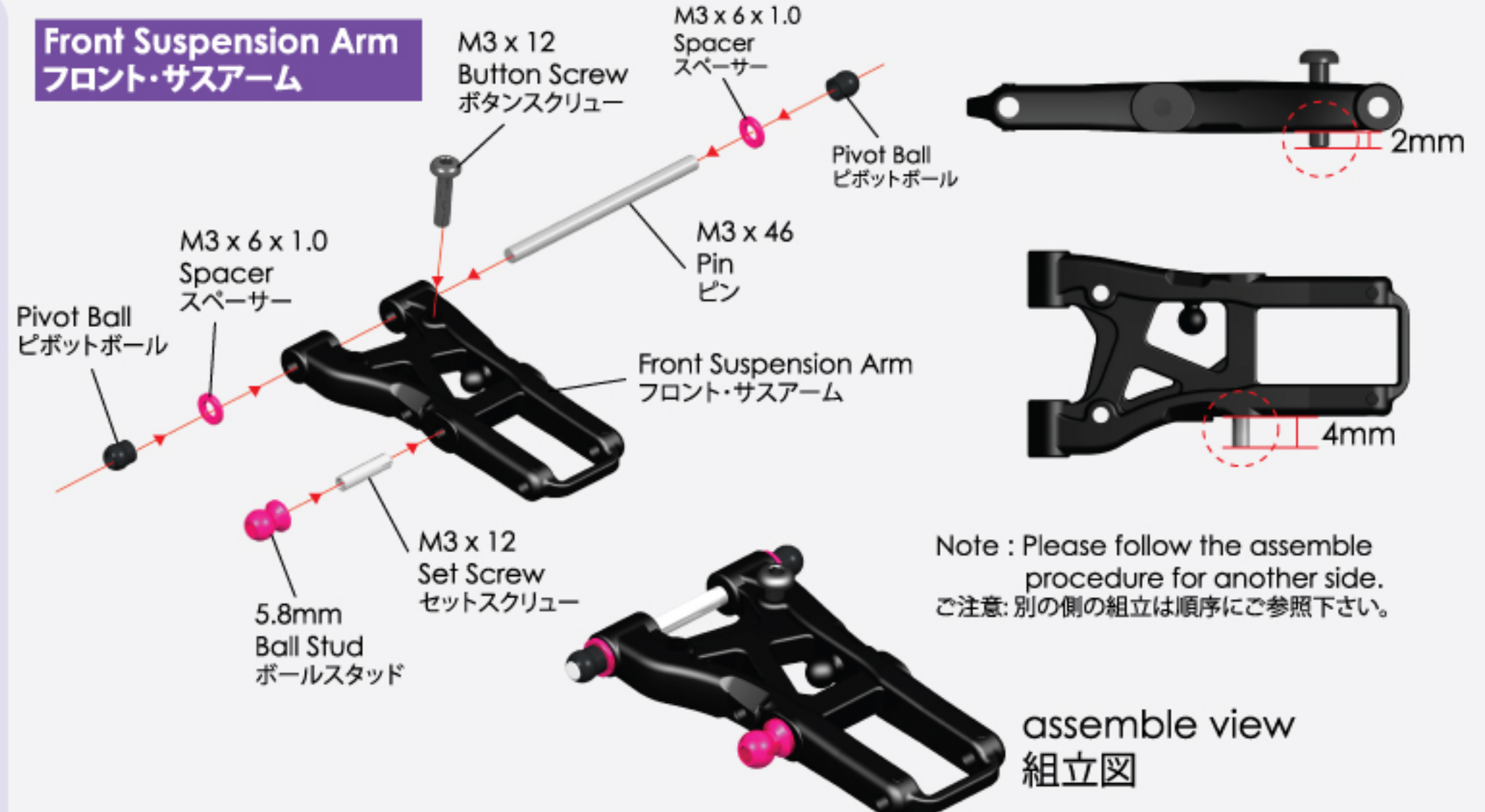

Rear Suspension Arm リア・サスアーム

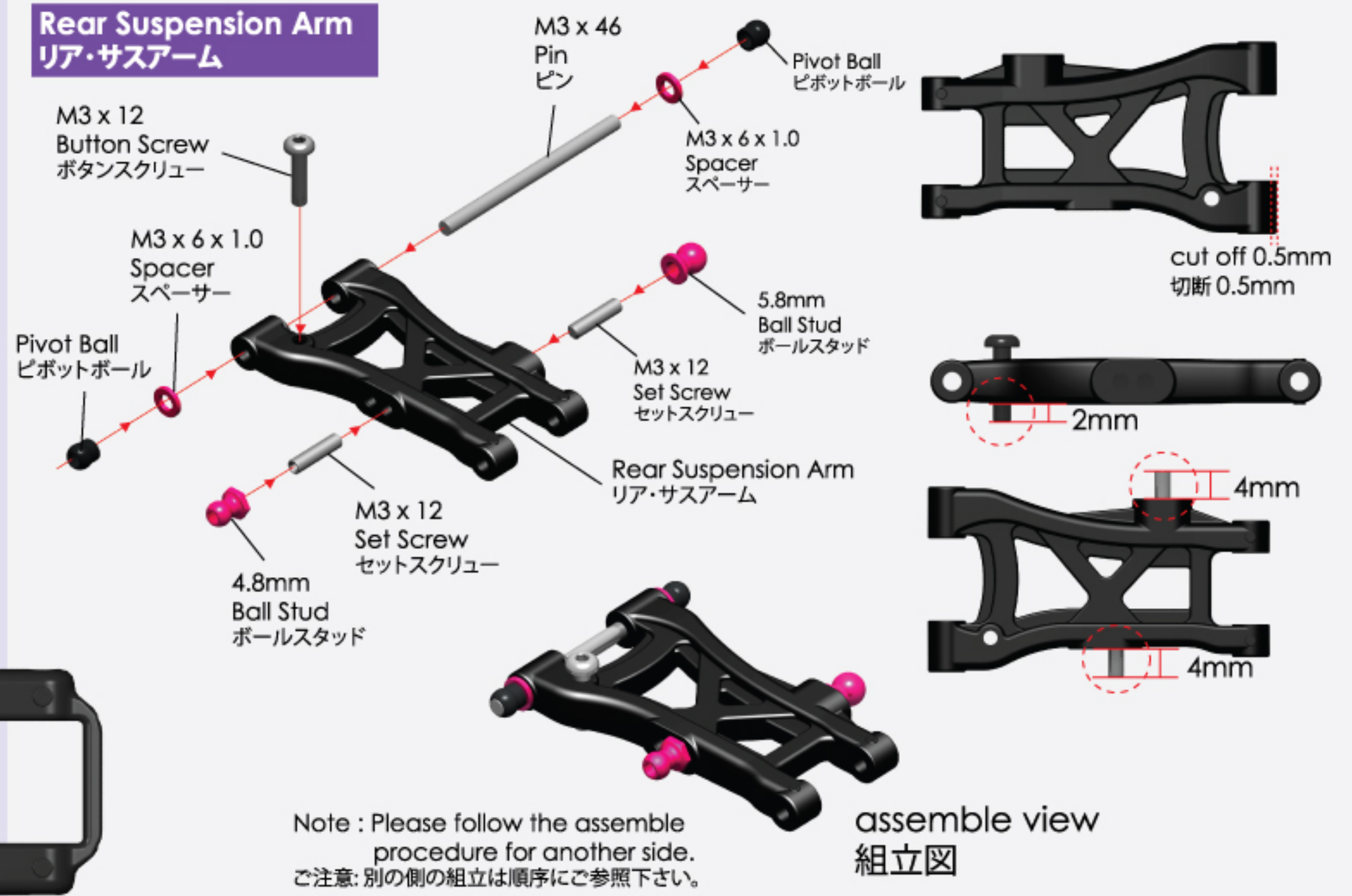

- M3 x 12 Set Screw (6)
M3 x 12 セットスクリュー (6)



- M3 x 46 Pin (4)
M3 x 46 ピン (4)



- M3 x 12 Button Screw (4)
M3 x 12 ボタンスクリュー (4)

Graphite Chassis
グラファイト・シャーシ

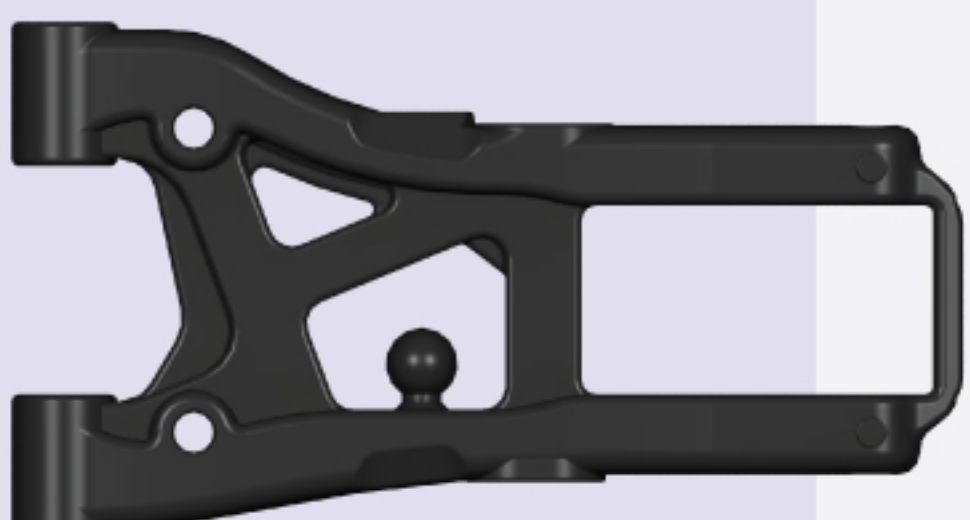

Front Suspension Arm (2)
フロント・サスアーム (2)

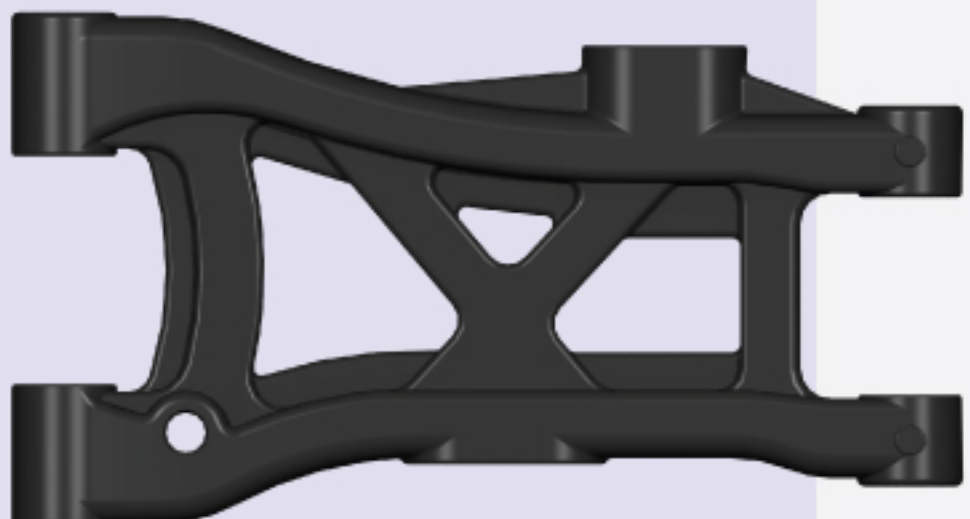

Rear Suspension Arm (2)
リア・サスアーム (2)

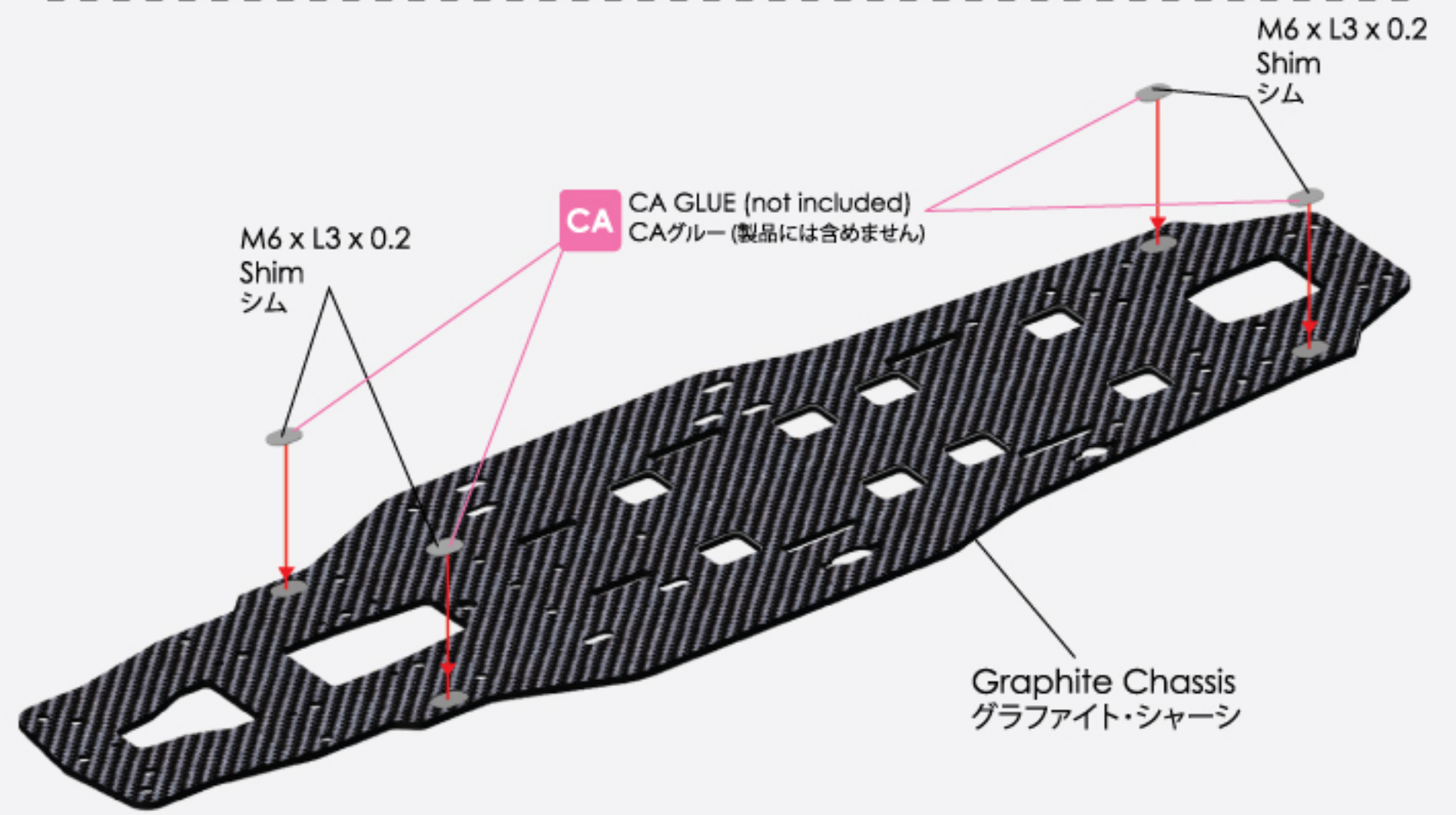

2. Suspension Arm & Suspension Mount / サスアーム & サスマウント



BAG
2



Front Narrow Suspension Mount NFF-0 (1)
フロント・ナローサスマウント NFF-0 (1)



Front Narrow Suspension Mount NFR-0 (1)
フロント・ナローサスマウント NFR-0 (1)



Rear Narrow Suspension Mount NRF-05 (1)
リア・ナローサスマウント NRF-05 (1)



Rear Narrow Suspension Mount NRR-20 (1)
リア・ナローサスマウント NRR-20 (1)

M3 x 8 Flat Screw (8)
M3 x 8 フラットスクリュー (8)

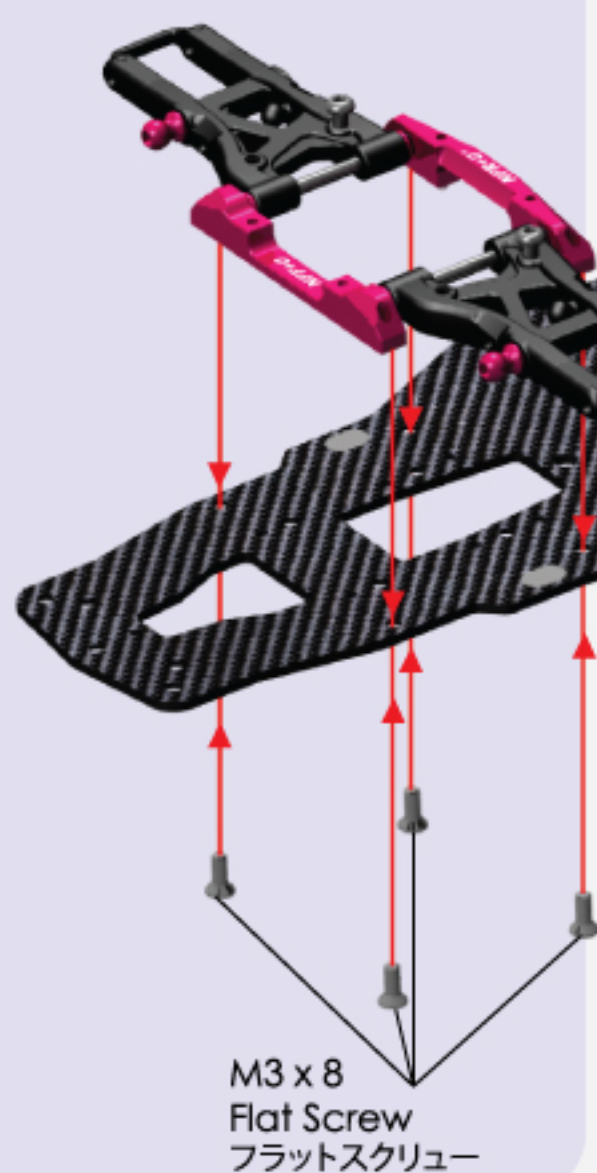

M3 x 8
Flat Screw
フラットスクリュー

Front
フロント

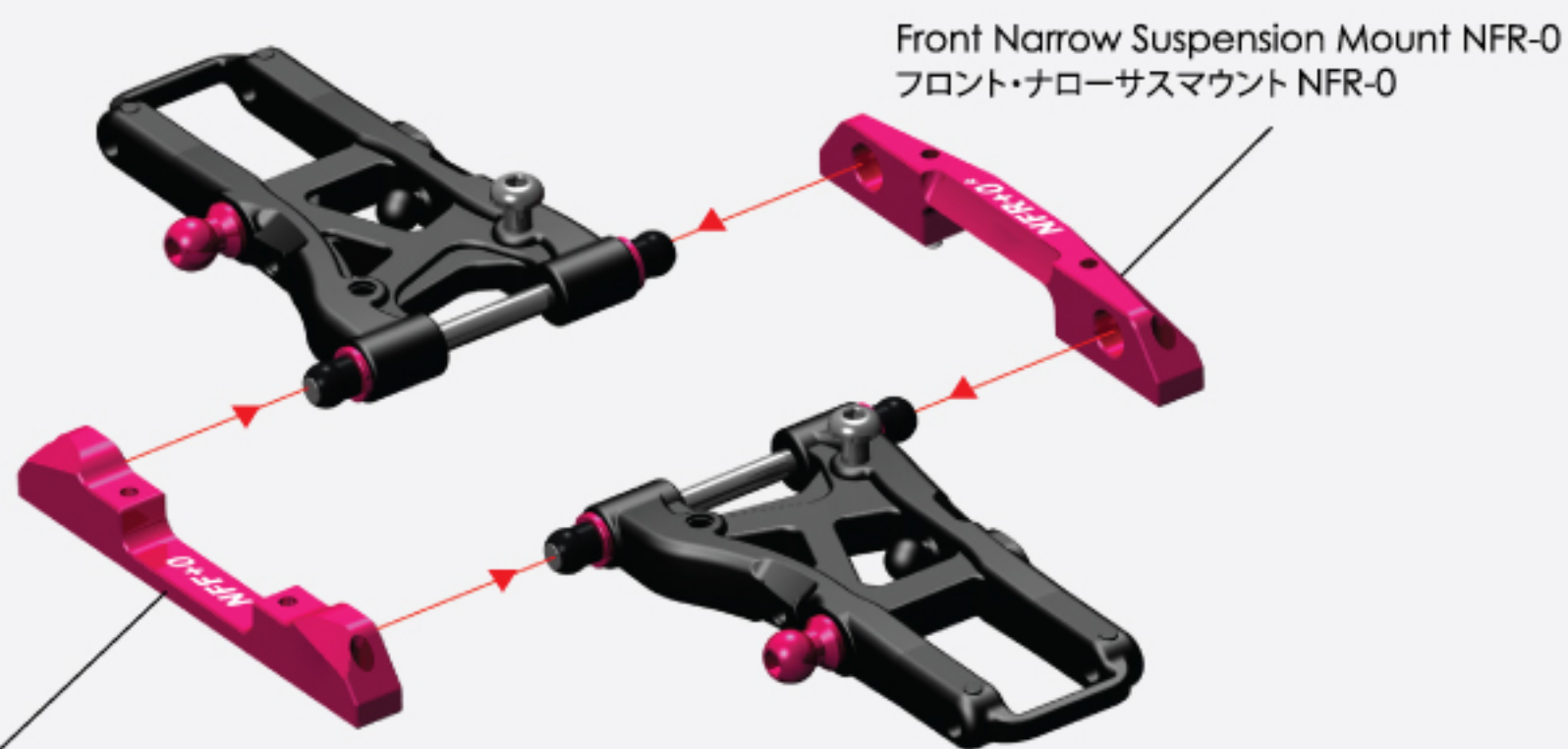

Front Narrow Suspension Mount NFF-0
フロント・ナローサスマウント NFF-0

Rear
リア

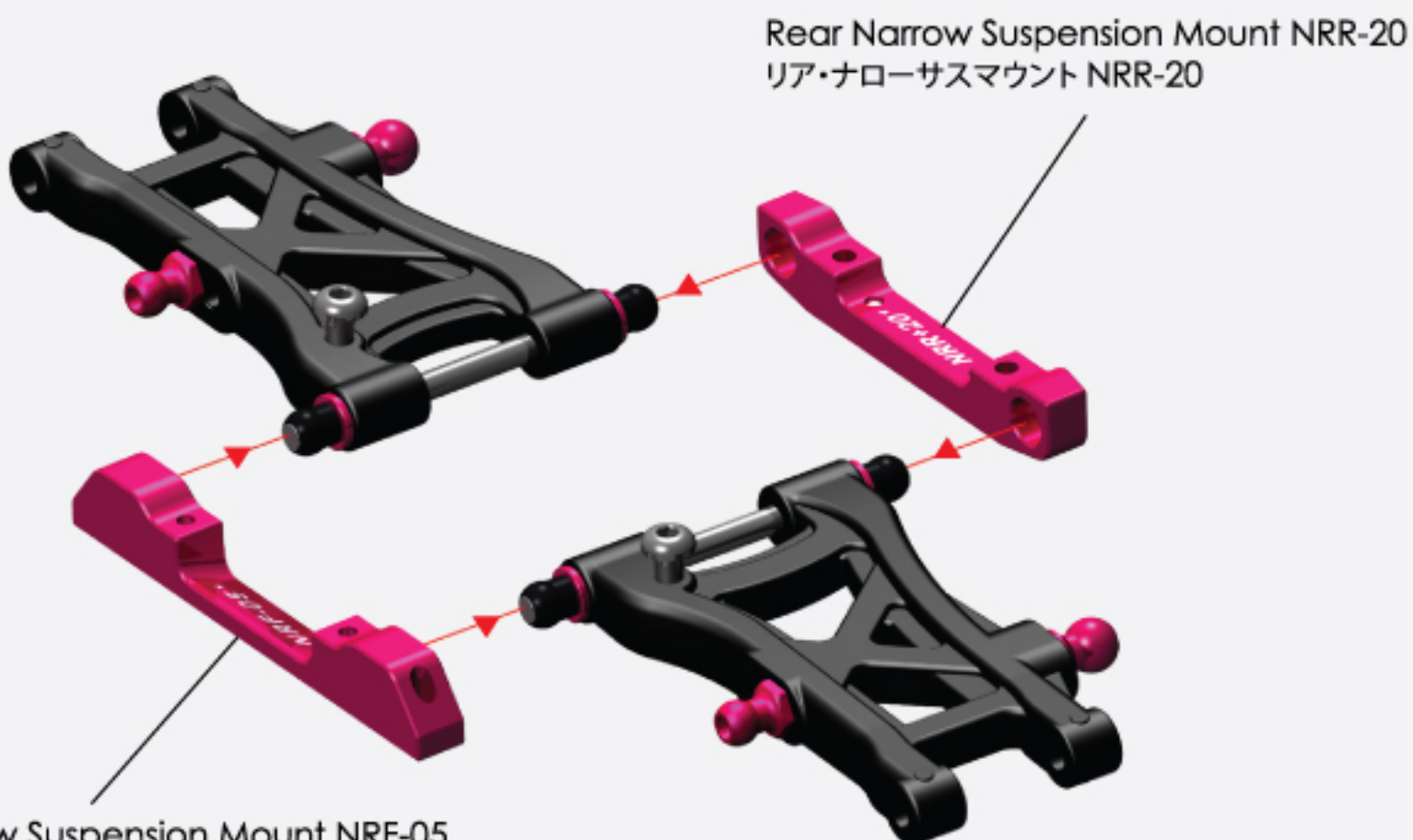

Rear Narrow Suspension Mount NRF-05
リア・ナローサスマウント NRF-05

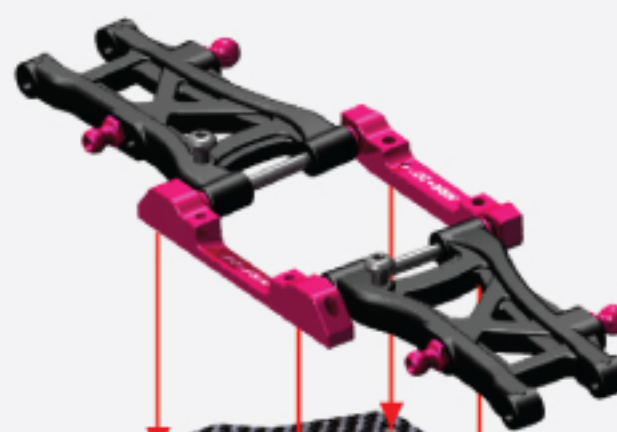

M3 x 8
Flat Screw
フラットスクリュー

M3 x 8
Flat Screw
フラットスクリュー

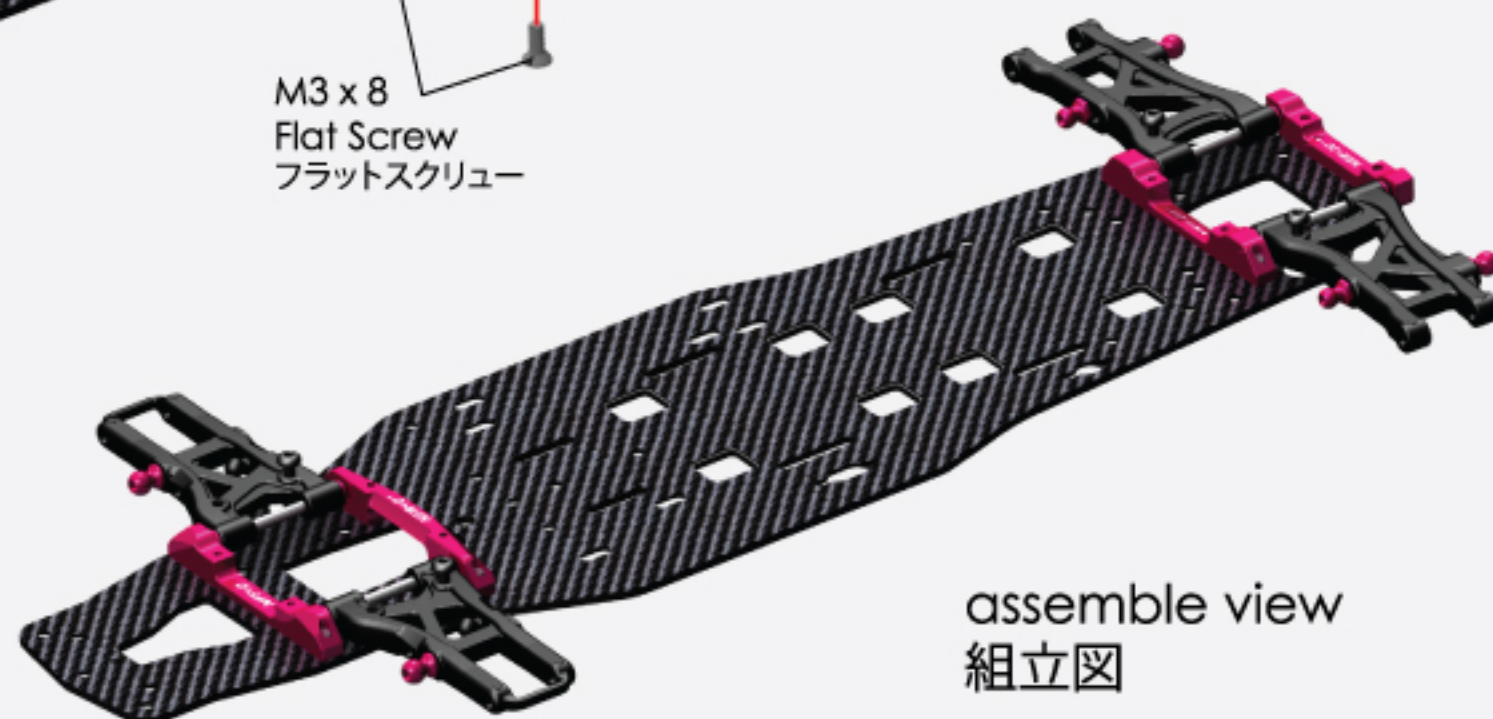

assemble view
組立図

3. Steering System / ステアリングシステム



BAG 4

M3 x 12 Set Screw (1)
M3 x 12 セットスクリュー (1)

M9 x 9.5 Steering Post (2)
M9 x 9.5 ステアリングポスト (2)

4.8mm Ball Stud (M3 x 6mm) (3)
4.8mm ボールスタッド (M3 x 6mm) (3)

M3 x 0.2 Stainless Steel Shim Spacer (2)
M3 x 0.2 ステンレス・スチールシムスペーサー (2)

4.8mm Ball Stud (1)
4.8mm ボールスタッド (1)

M3 x 6 x 2.5mm Bearing (2)
M3 x 6 x 2.5mm ベアリング (2)

M5 x 8 x 2.5mm Bearing (4)
M5 x 8 x 2.5mm ベアリング (4)

M3 x 8 Flat Screw (2)
M3 x 8 フラットスクリュー (2)

M3 x 6 x 1.0 Spacer (3)
M3 x 6 x 1.0 スペーサー (3)



Steering Link (1)
ステアリングリンク (1)



Steering Arm - Left (2)
ステアリングアーム - 左側 (2)



Steering Arm - Right (1)
ステアリングアーム - 右側 (1)

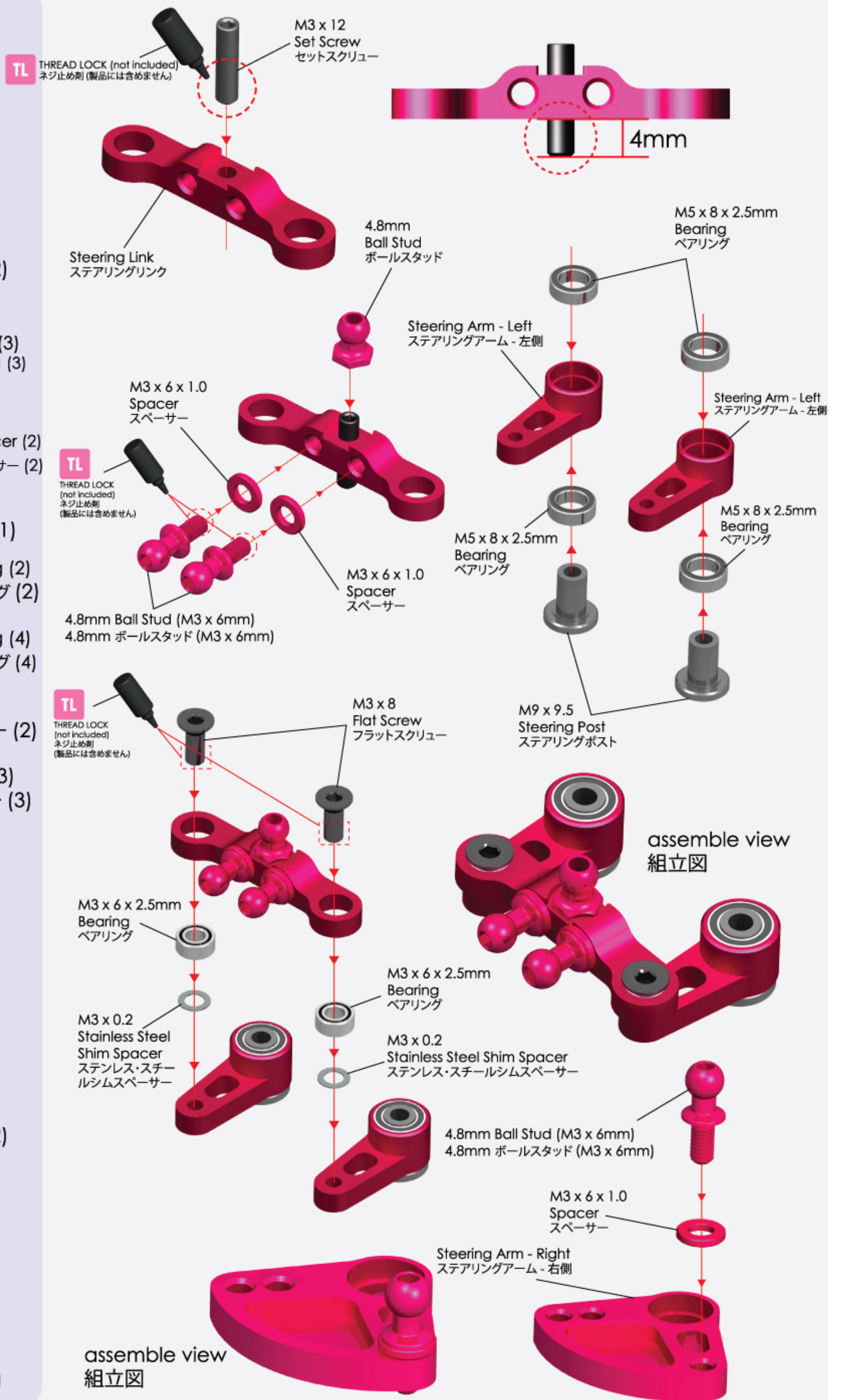

4. Front Bulkhead & Front Bulkhead Cover / フロント・バルクヘッド&フロント・バルクヘッドカバー



- BAG 4** **BAG 5** **BAG 7**
- Front Bulkhead - Left (1)
フロント・バルクヘッド - 左側 (1)
- Front Bulkhead - Right (1)
フロント・バルクヘッド - 右側 (1)
- Steering Track Bridge (1)
ステアリングトラックブリッジ (1)
- M5 x 0.2 Stainless Steel Shim Spacer (3)
M5 x 0.2 ステンレス・スチールシムスペーサー (3)
 - 3mm Nut (1)
3mm ナット (1)
 - M5 x 8 x 2.5 Bearing (2)
M5 x 8 x 2.5 ベアリング (2)
 - M9 x 9.5 Steering Post (1)
M9 x 9.5 ステアリングポスト (1)
 - M3 x 8 Flat Screw (8)
M3 x 8 フラットスクリュー (8)
 - M3 x 16 Flat Screw (1)
M3 x 16 フラットスクリュー (1)
 - M3 x 20 Flat Screw (2)
M3 x 20 フラットスクリュー (2)
 - M5 x 12.5 Shaft (1)
M5 x 12.5 シャフト (1)
 - 4.8mm x 15mm Ball Cap (2)
4.8mm x 15mm ボールキャップ (2)
 - M3 x 25 Turnbuckle (1)
M3 x 25 ターンバックル (1)

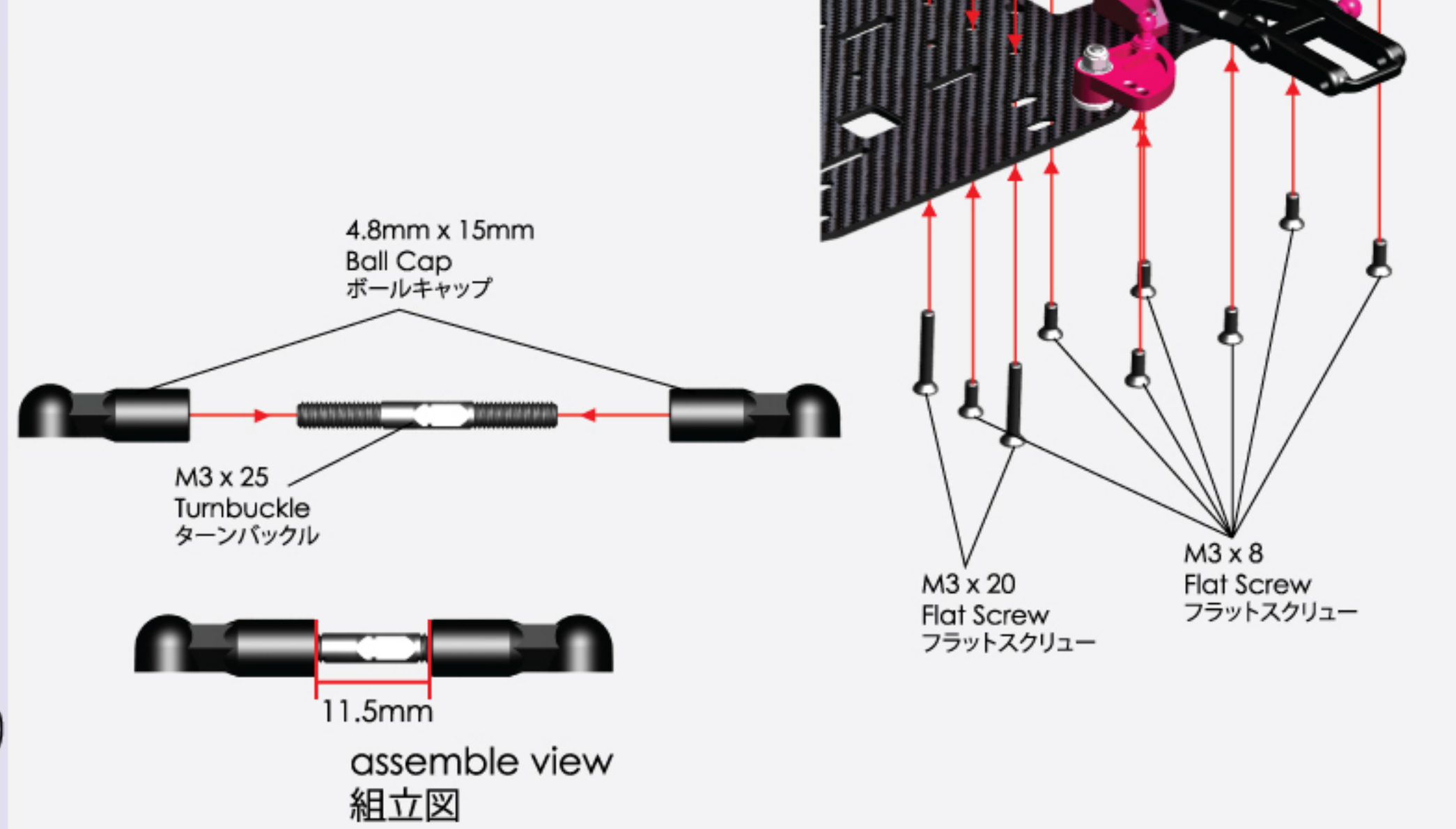
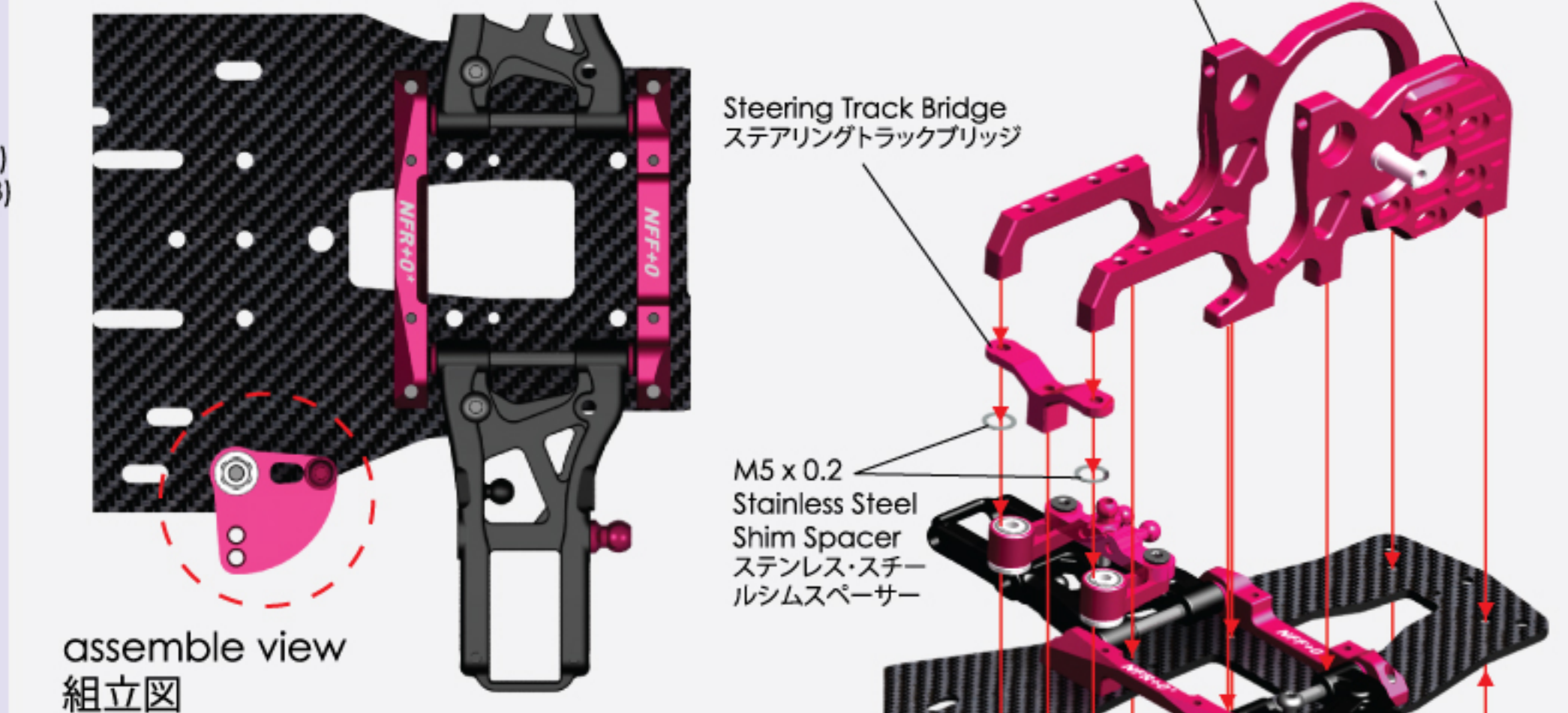
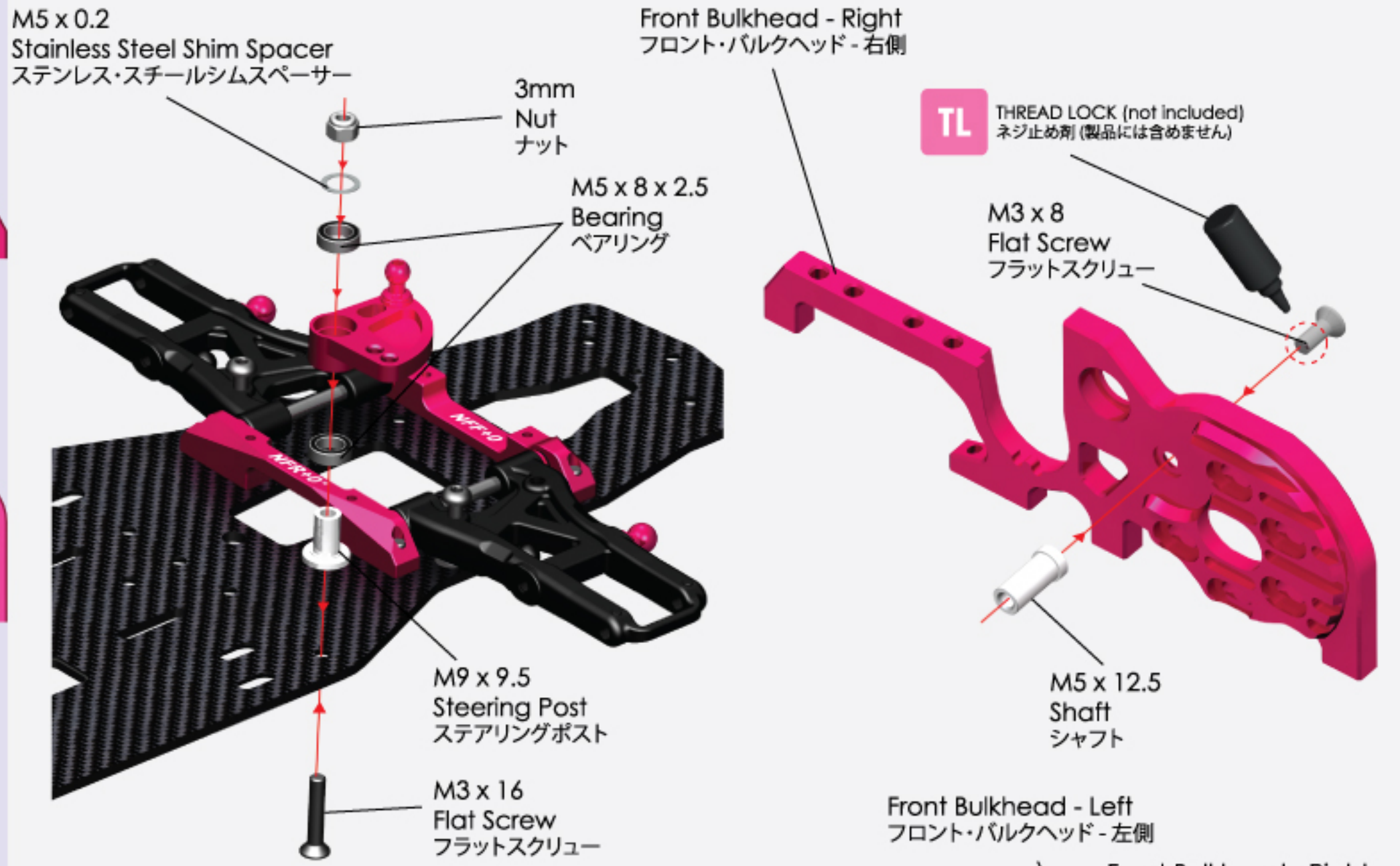

4. Front Bulkhead & Front Bulkhead Cover / フロント・バルクヘッド&フロント・バルクヘッドカバー



- BAG
1
- BAG
3
- BAG
5
- BAG
12

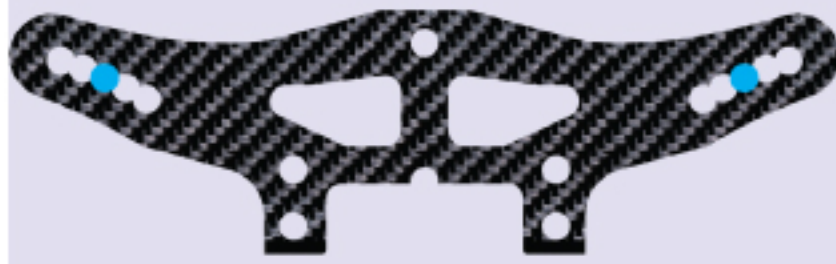

Graphite Front Shock Tower (1)
グラファイト・フロントショックタワー (1)

4.8mm Ball Stud (M3 x 6mm) (2)
4.8mm ボールスタッド (M3 x 6mm) (2)

5.8mm Ball Stud (2)
5.8mm ボールスタッド (2)

M3 x 6 x 3.0 Spacer (2)
M3 x 6 x 3.0 スペーサー (2)

M8 x 2 Shock Tower Shim (2)
M8 x 2 ショックタワーシム (2)

M3 x 8 Flat Screw (2)
M3 x 8 フラットスクリュー (2)

M3 x 10 Button Screw (2)
M3 x 10 ボタンスクリュー (2)



Front Bulkhead Cover - Right (1)
フロント・バルクヘッドカバー - 右側 (1)



Front Bulkhead Cover - Left (1)
フロント・バルクヘッドカバー - 左側 (1)



Bearing Holder (2)
ベアリングホルダー (2)

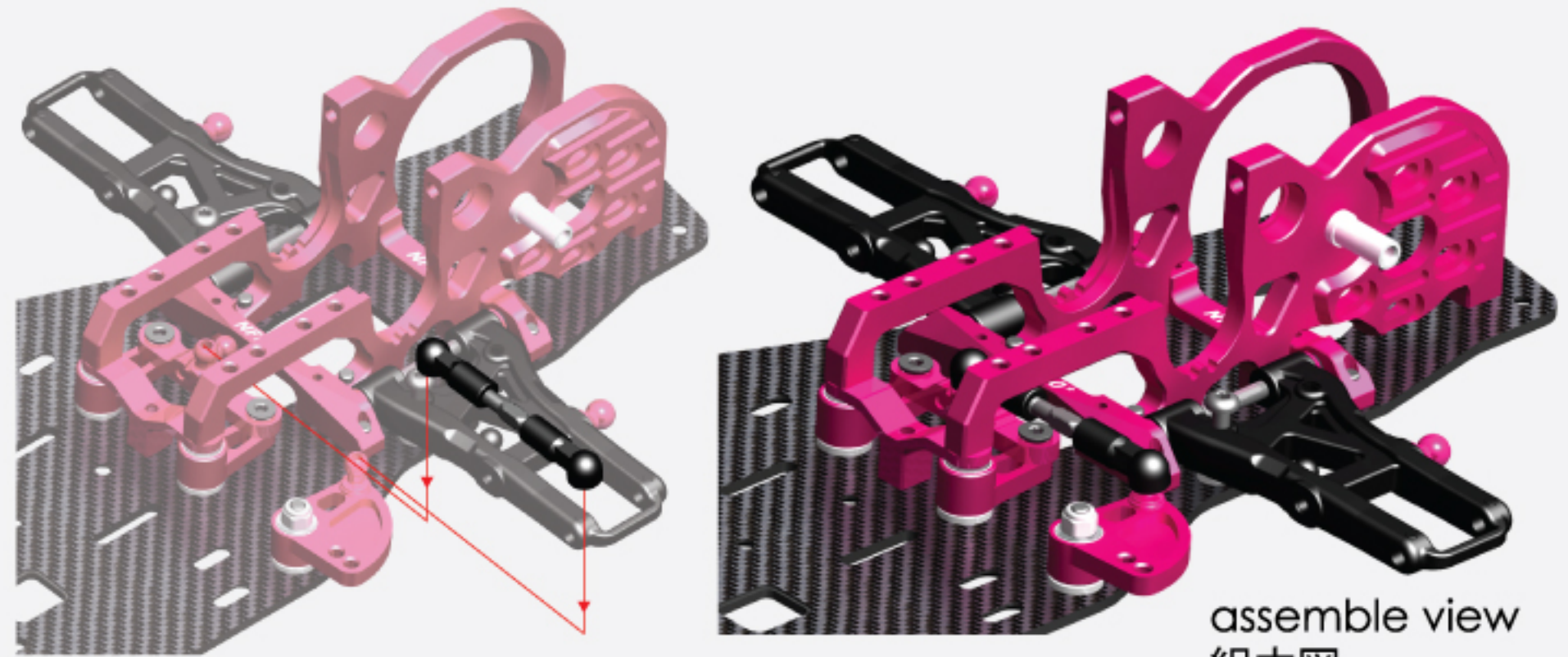

assemble view
組立図

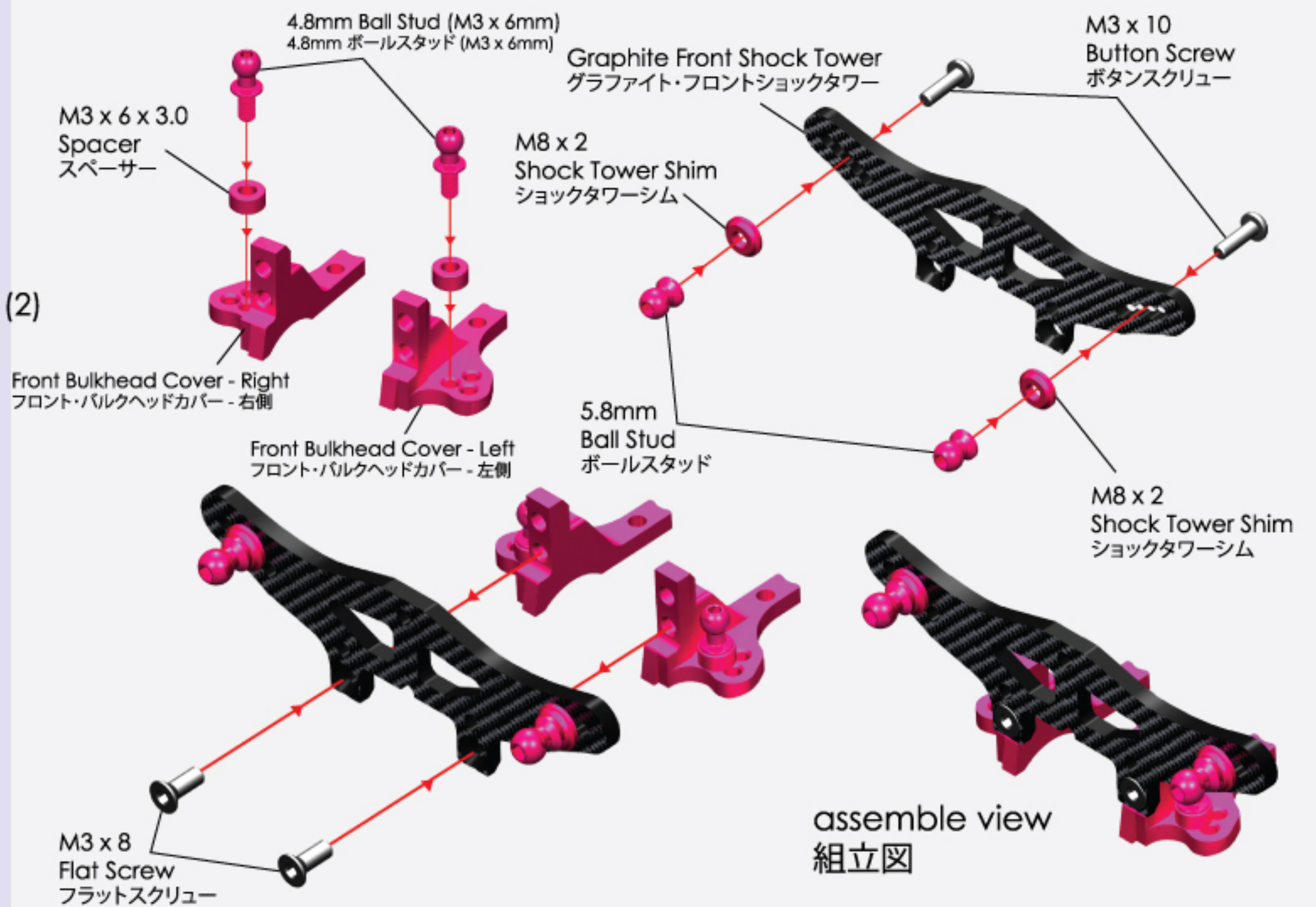

assemble view
組立図

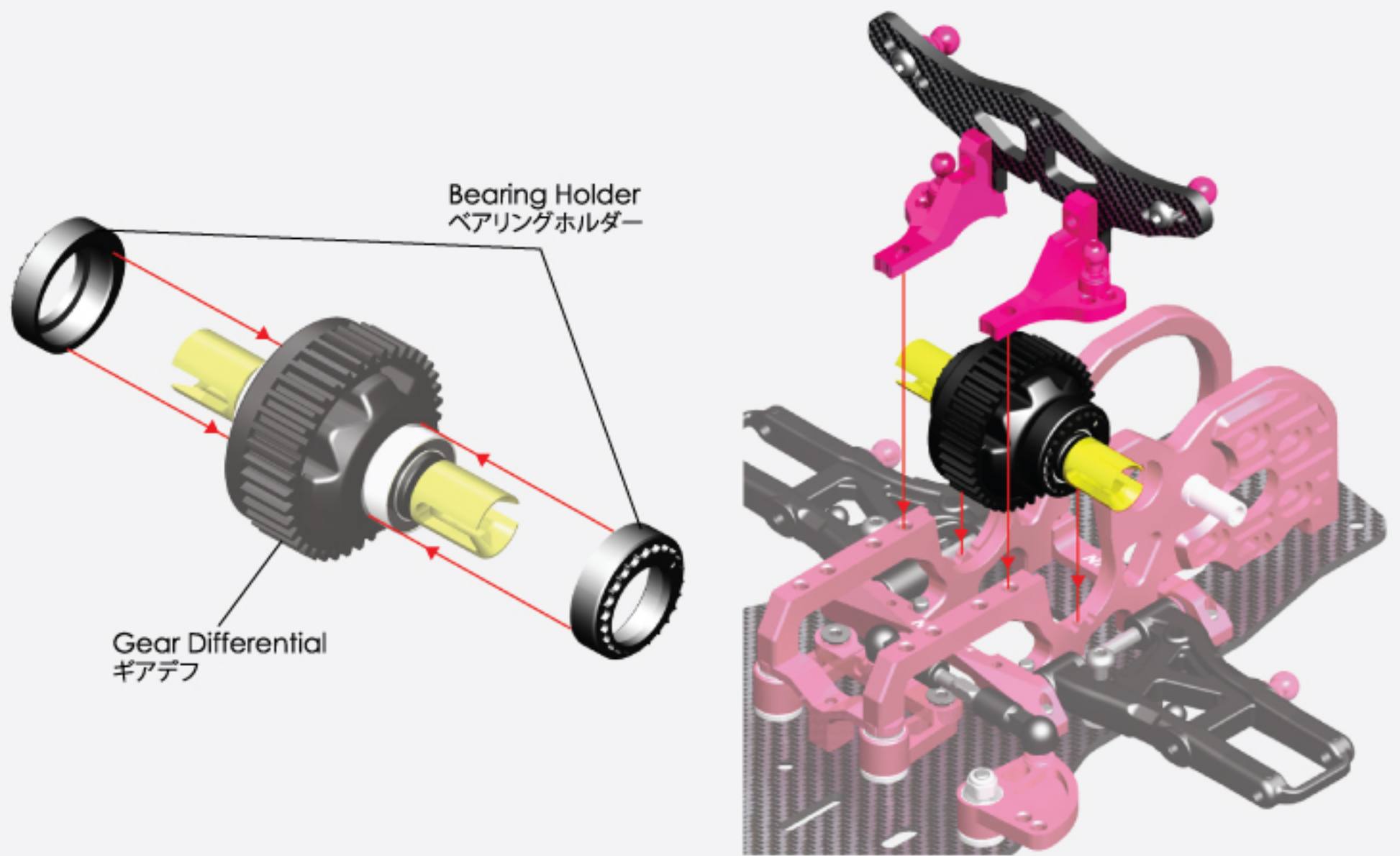

4. Front Bulkhead & Front Bulkhead Cover / フロント・バルクヘッド&フロント・バルクヘッドカバー



BAG 5

BAG 12

M3 x 12 Button Screw (2)
M3 x 12 ボタンスクリュー (2)

M3 x 8 Button Screw (2)
M3 x 8 ボタンスクリュー (2)

M3 x 6 Button Screw (2)
M3 x 6 ボタンスクリュー (2)

M8 x 2 Shock Tower Shim (1)
M8 x 2 ショックタワーシム (1)

M5 x 0.2 Stainless Steel Shim Spacer (2)
M5 x 0.2 ステンレス・スチールシムスペーサー (2)

M5 x 10 x 4 Bearing (2)
M5 x 10 x 4 ベアリング (2)

M5 x 8 x 2.5mm Bearing (2)
M5 x 8 x 2.5mm ベアリング (2)

M5 x 7 x 8.8 Aluminum Post (1)
M5 x 7 x 8.8 ALポスト (1)

M2 x 10 Pin (2)
M2 x 10 ピン (2)



M5 x 40 Shaft (1)
M5 x 40 シャフト (1)

Spur Gear (1)
スパーギア (1)

26T Gear (1)
26T ギア (1)

17T Gear (1)
17T ギア (1)

Gear Cover (1)
ギアカバー (1)

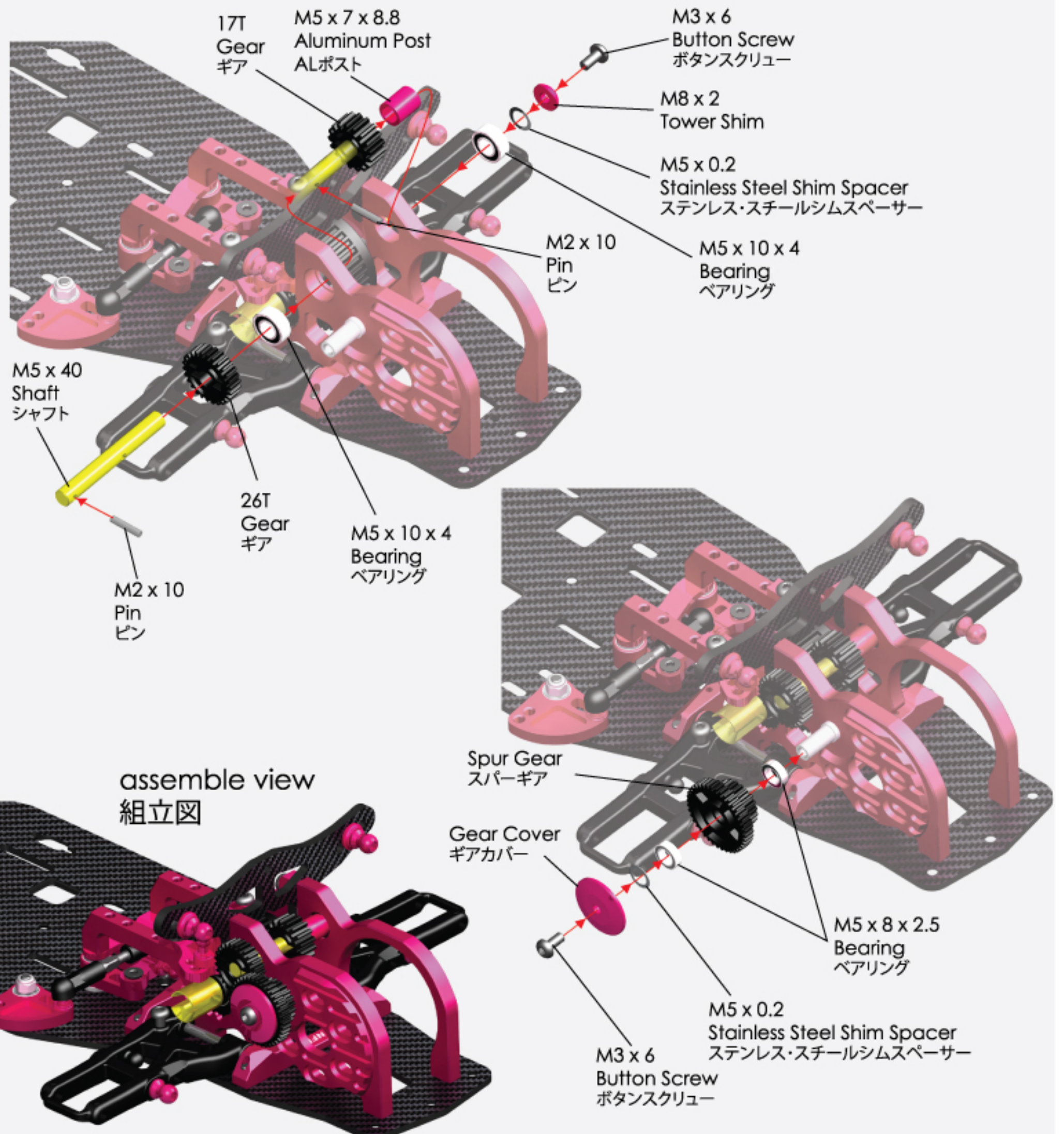
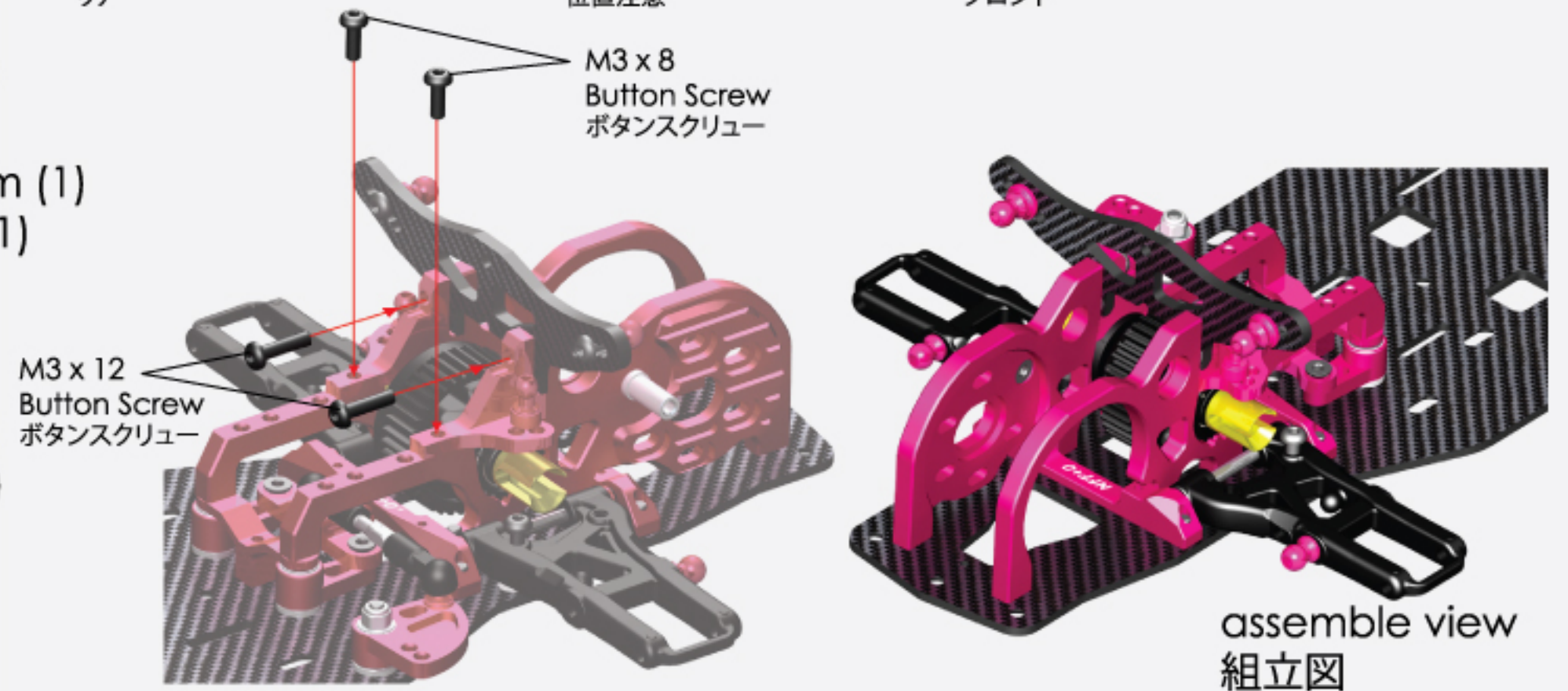
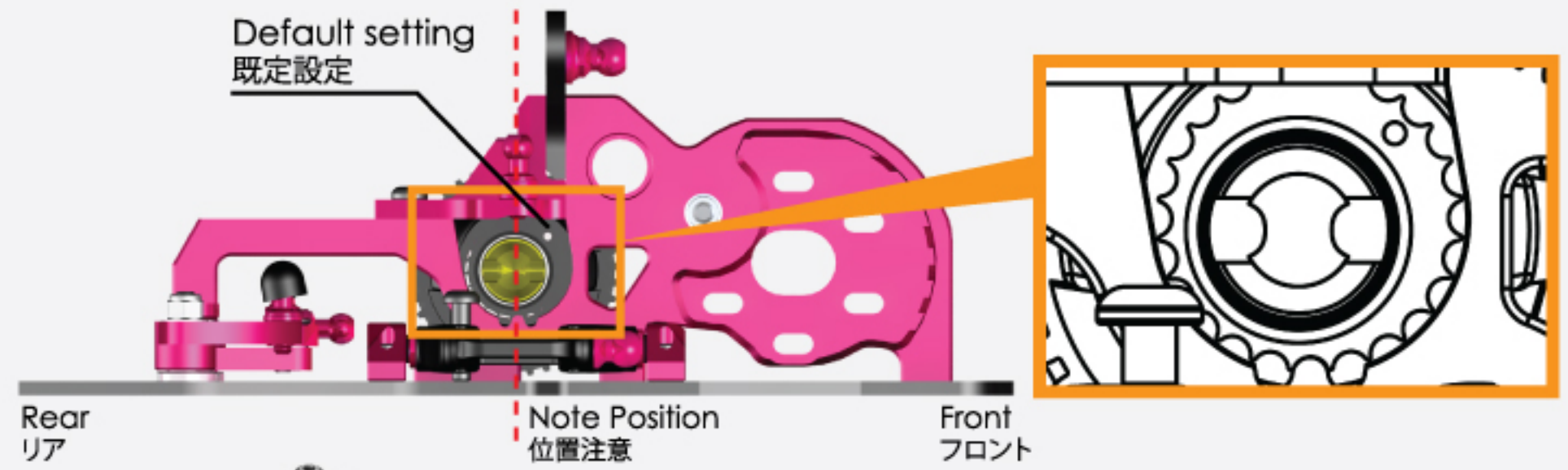

5. Rear Bulkhead & Rear Shock Tower / リア・バルクヘッド & リア・ショックタワー



BAG 3 BAG 5 BAG 12



Rear Bulkhead - Left (1)
リア・バルクヘッド - 左側 (1)



Rear Bulkhead - Right (1)
リア・バルクヘッド - 右側 (1)



Rear Bulkhead Cover - Left (1)
リア・バルクヘッドカバー - 左側 (1)



Rear Bulkhead Cover - Right (1)
リア・バルクヘッドカバー - 右側 (1)



Graphite Rear Shock Tower (1)
グラファイト・リアショックタワー (1)

- 4.8mm Ball Stud (M3 x 6mm) (2)
4.8mm ボールスタッド (M3 x 6mm) (2)
- 5.8mm Ball Stud (2)
5.8mm ボールスタッド (2)
- M3 x 6 x 2.0 Spacer (4)
M3 x 6 x 2.0 スペーサー (4)
- M8 x 2 Shock Tower Shim (2)
M8 x 2 ショックタワーシム (2)
- M3 x 12 Button Screw (2)
M3 x 12 ボタンスクリュー (2)
- M3 x 8 Button Screw (4)
M3 x 8 ボタンスクリュー (4)
- M3 x 8 Flat Screw (10)
M3 x 8 フラットスクリュー (10)

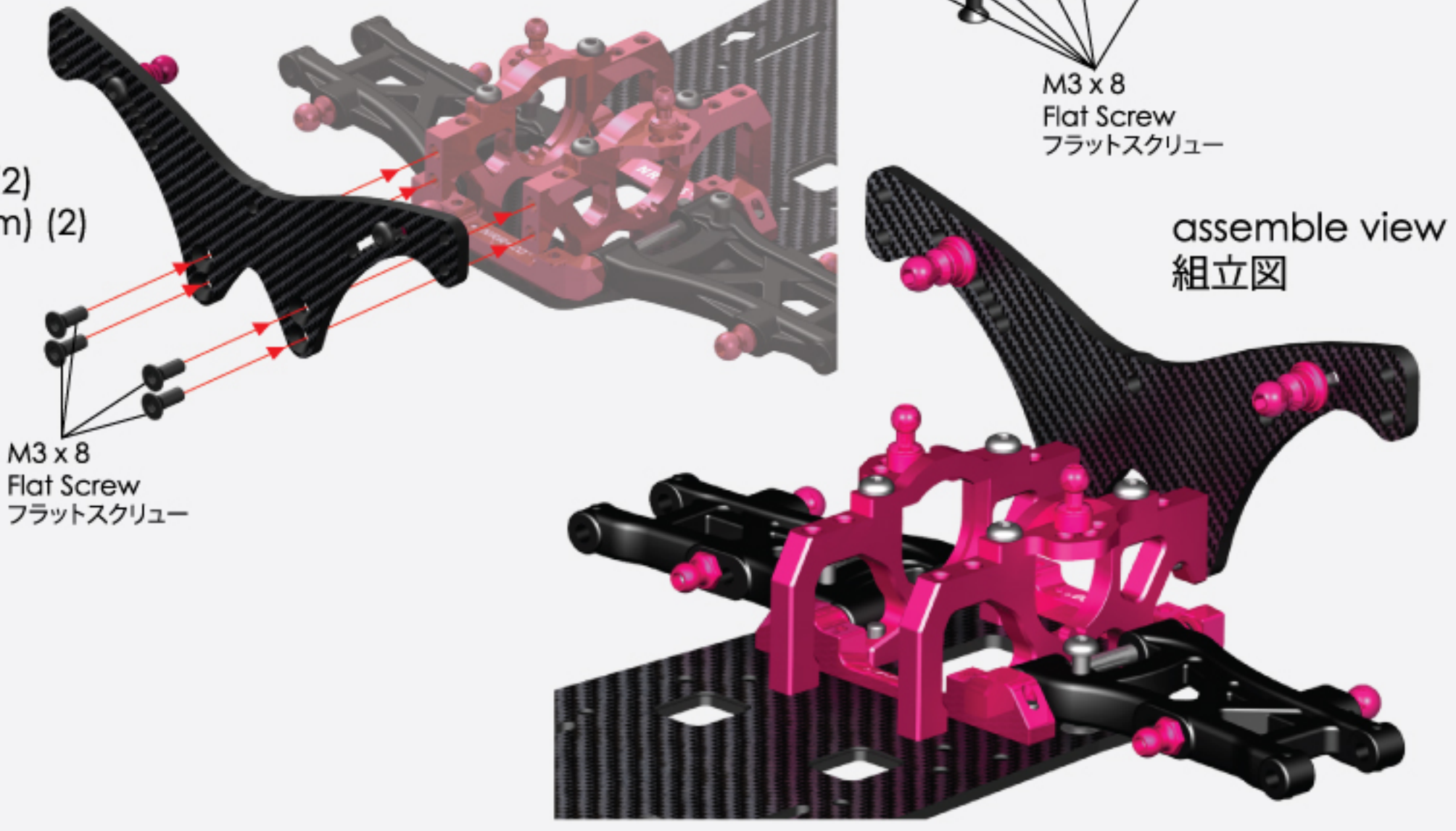
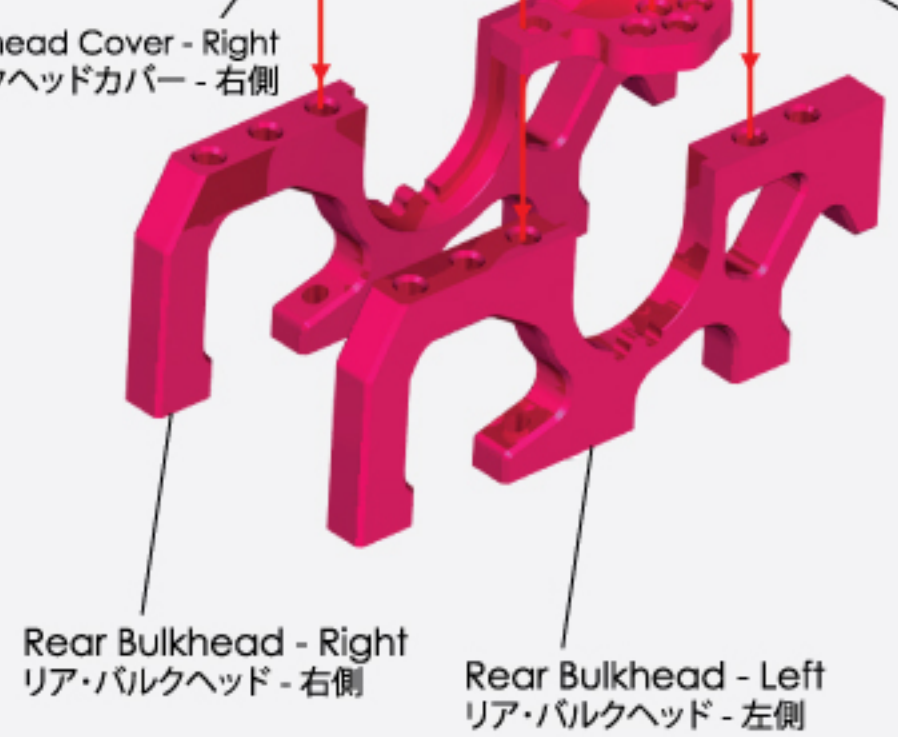
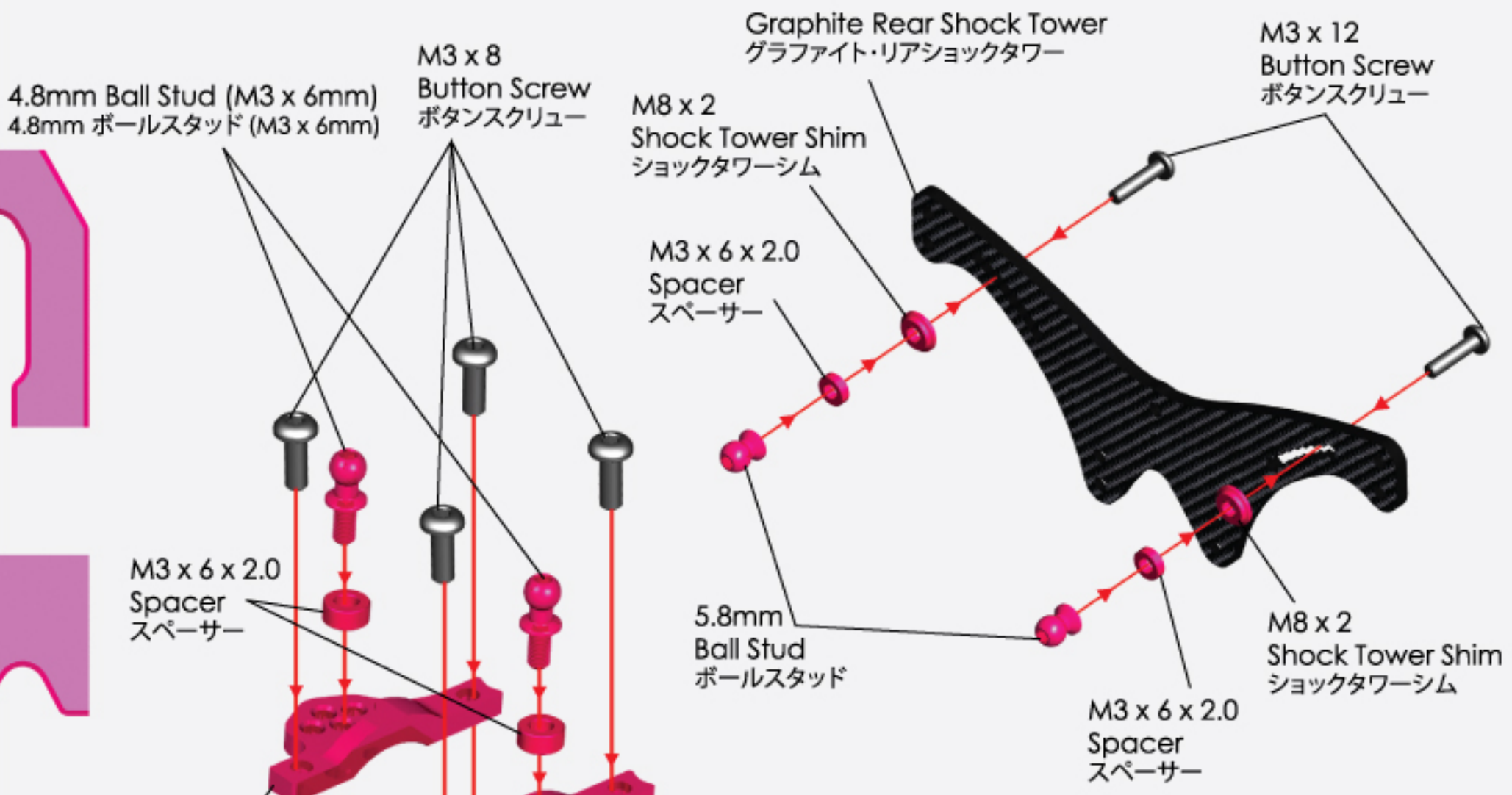

6. Battery Mount Assemble / バッテリマウントの取り付け



BAG
6

BAG
10



Flanged Nut - 4mm (2)
フランジナット - 4mm (2)



M3 x 12 Flat Screw (2)
M3 x 12 フラットスクリュー (2)



M3 x 10 Flat Screw (1)
M3 x 10 フラットスクリュー (1)



M3 x 8 Flat Screw (9)
M3 x 8 フラットスクリュー (9)



Battery Slot Screw (2)
バッテリースロットスクリュー (2)



Antenna Post (1)
アンテナポスト (1)



Servo Post (1)
サーボポスト (1)

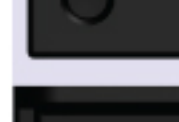

Battery Slot Rear Left (1)
バッテリースロット・リアレフト (1)



ESC Tray (1)
ESC トレー (1)



Battery Slot Front Left (1)
バッテリースロット・フロントレフト (1)



Battery Slot Rear (1)
バッテリースロット・リア (1)

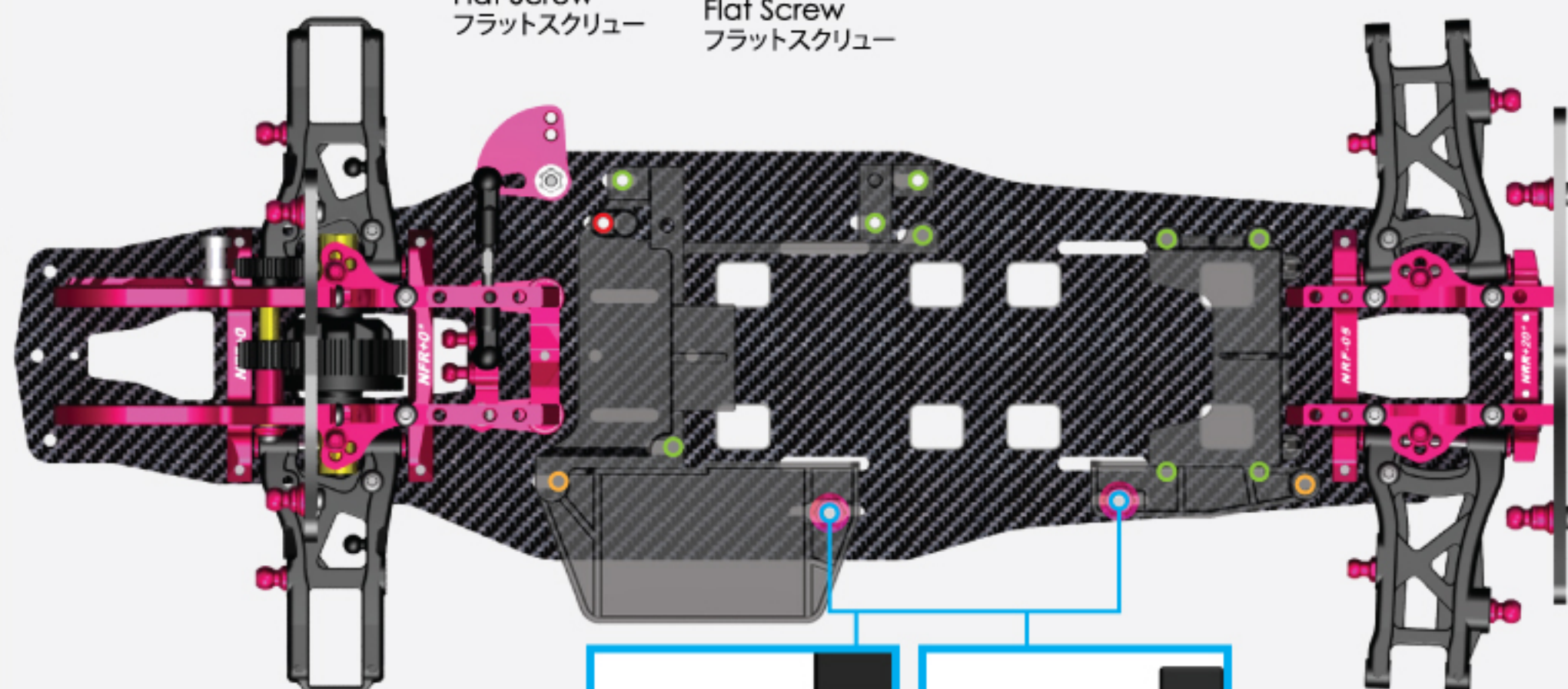
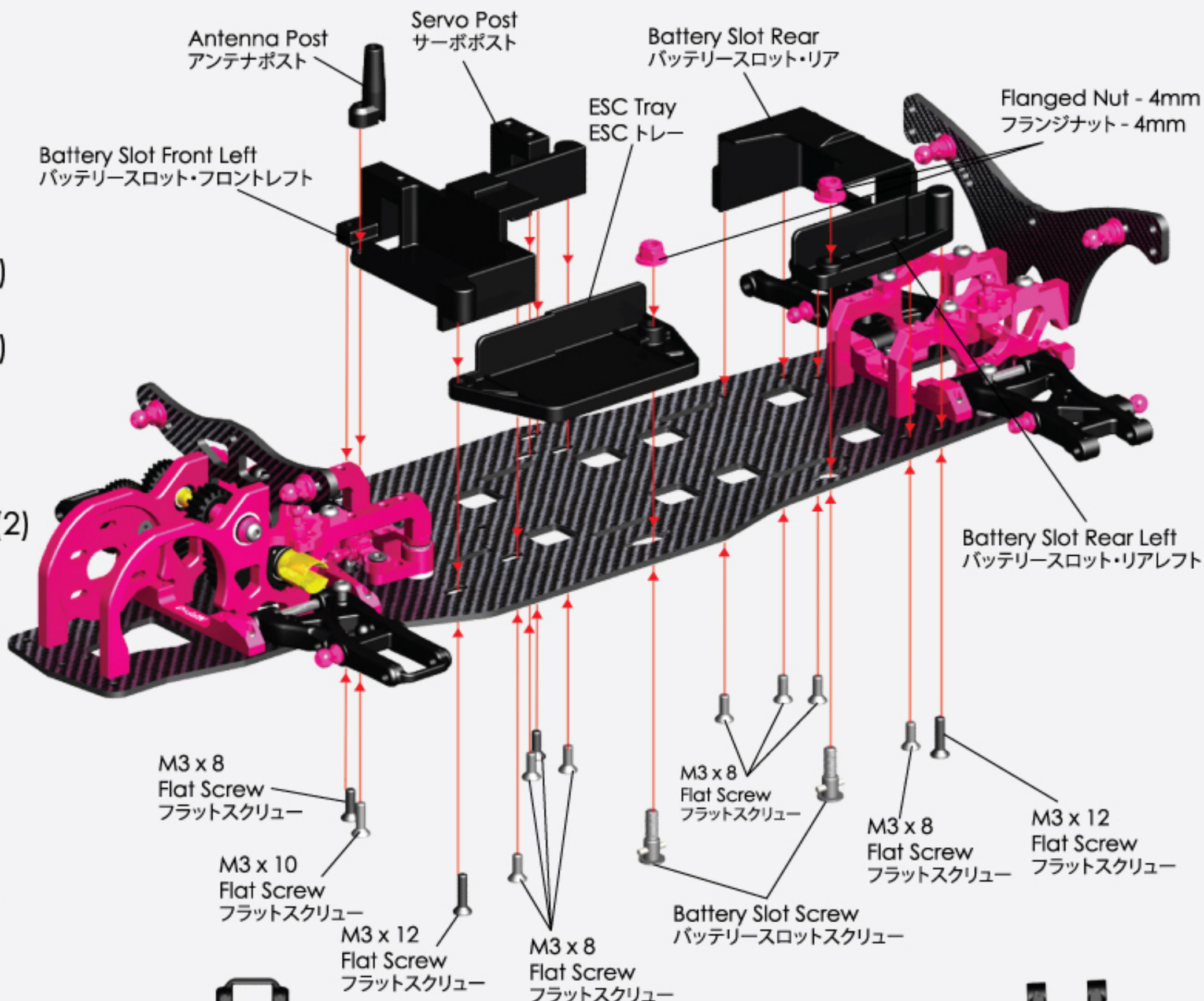

M3 x 8 Flat Screw
M3 x 8 フラットスクリュー

M3 x 10 Flat Screw
M3 x 10 フラットスクリュー

M3 x 12 Flat Screw
M3 x 12 フラットスクリュー

Battery Slot Screw
バッテリースロットスクリュー

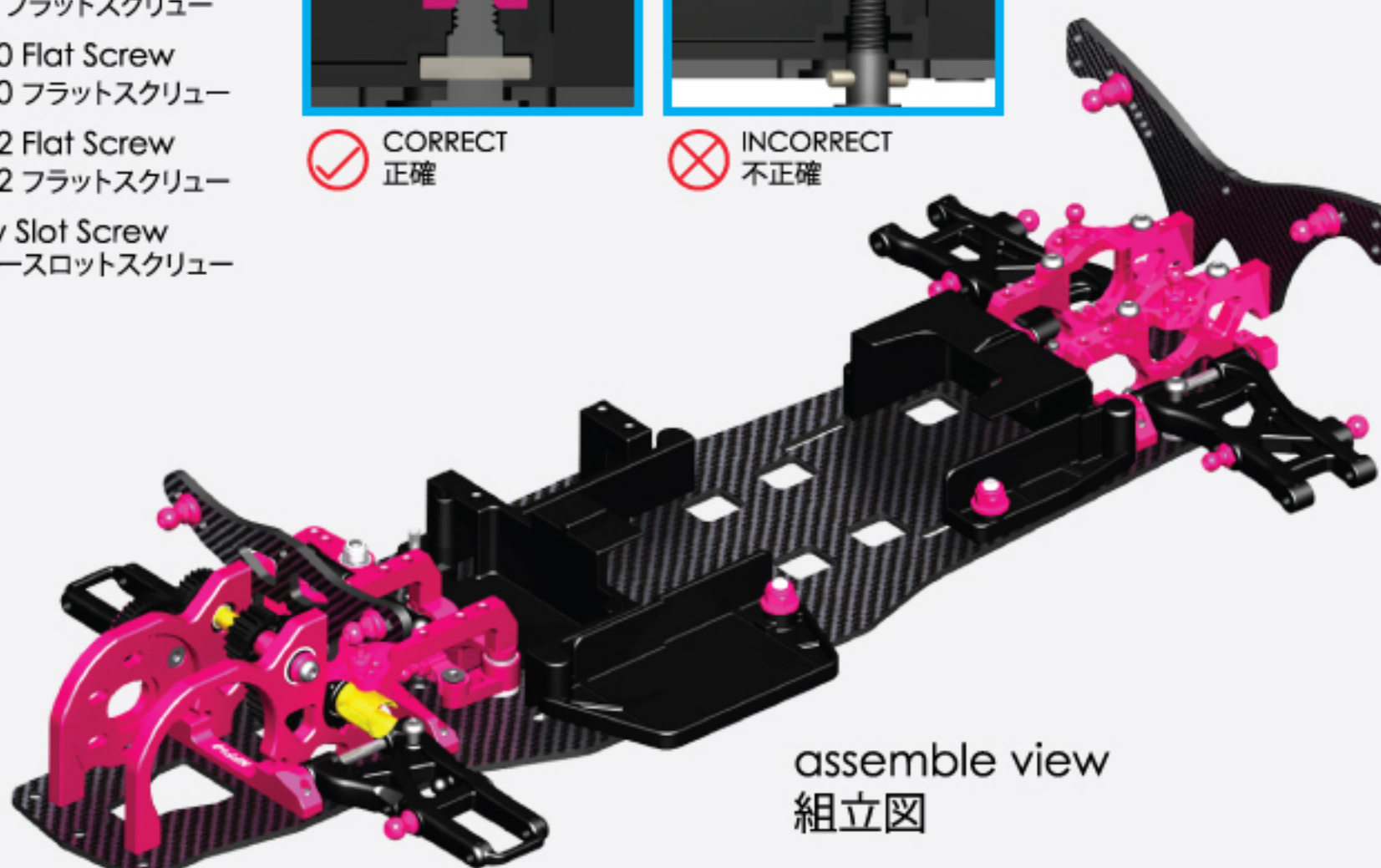
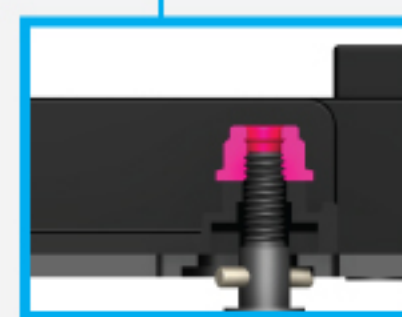

7. Front Knuckle , Universal Shaft & Upper Linkage / フロント・ナックル、ユニバーサルシャフト & アッパーリンケージ



BAG 7

- M1.6 x 5 Socket Screw (2)
M1.6 x 5 ソケットスクリュー (2)
- Universal Shaft Cushion (2)
ユニバーサルシャフトクッション (2)
- Adaptor - 4mm (2)
アダプター - 4mm (2)
- 4.8mm Ball Stud (4)
4.8mm ボールスタッド (4)
- M2 x 10 Pin (2)
M2 x 10 ピン (2)
- M3 x 12 Set Screw (2)
M3 x 12 セットスクリュー (2)
- M5 x 10 x 4 Bearing (4)
M5 x 10 x 4 ベアリング (4)
- M3 x 10 Button Screw (4)
M3 x 10 ボタンスクリュー (4)
- M5.7 x 5.5 Flanged Tube (2)
M5.7 x 5.5 フランジチューブ (2)
- M5.7 x 4.2 Flanged Tube (2)
M5.7 x 4.2 フランジチューブ (2)
- Knuckle Arm (2)
ナックルアーム (2)
- C-Hub Left (1)
Cハブ左側 (1)
- C-Hub Right (1)
Cハブ右側 (1)
- Universal Shaft - 44mm (2)
ユニバーサルシャフト - 44mm (2)

**Universal Shaft & Front Knuckle
ユニバーサルシャフト & フロント・ナックル**

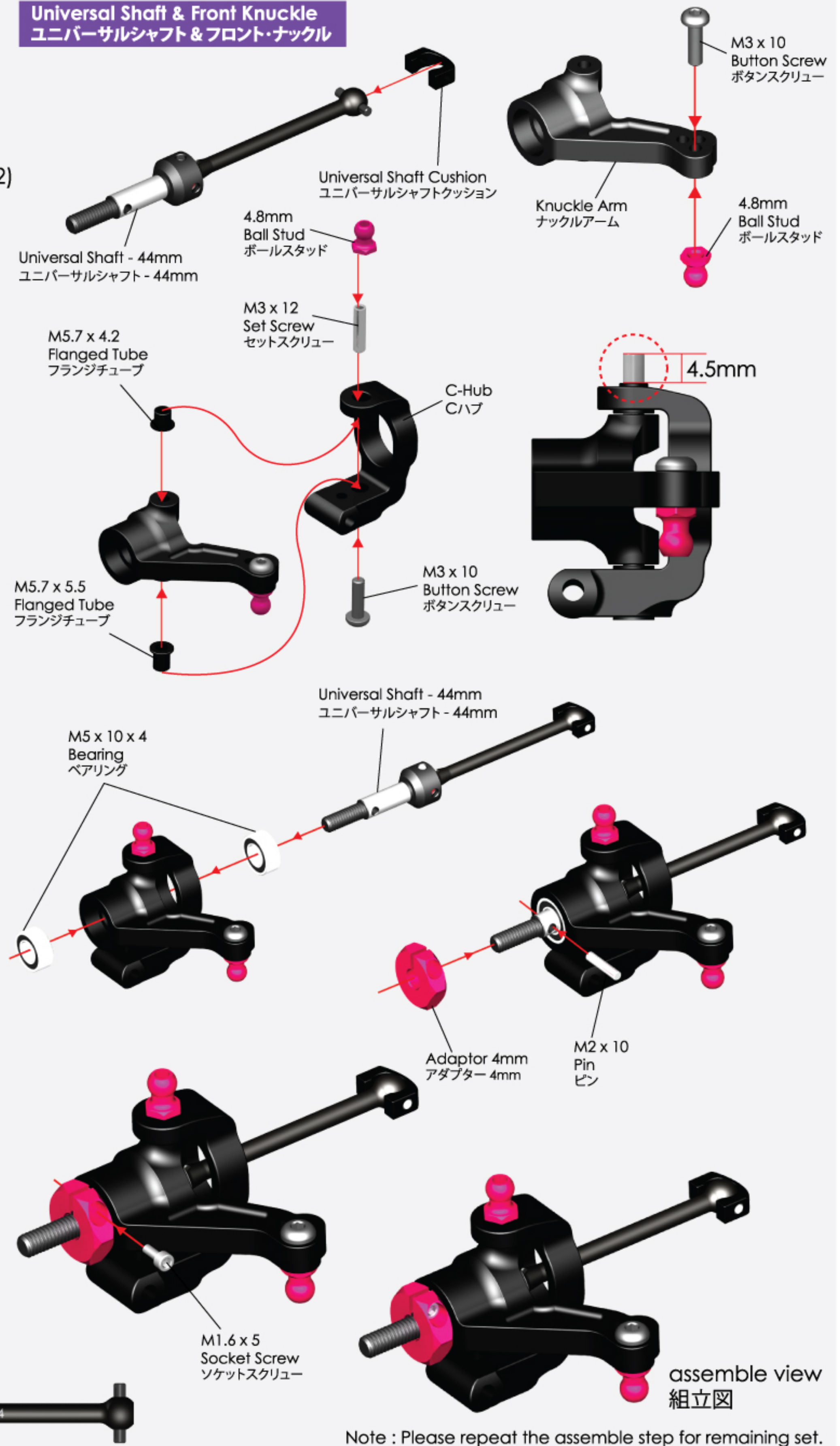

Note : Please repeat the assemble step for remaining set.
 ご注意 : 組立の順序をご参照して残りのセットを組立下さい。

7. Front Knuckle , Universal Shaft & Upper Linkage / フロント・ナックル、ユニバーサルシャフト & アッパーリンケージ



BAG
7

Front Upper Linkage フロント・アッパーリンケージ

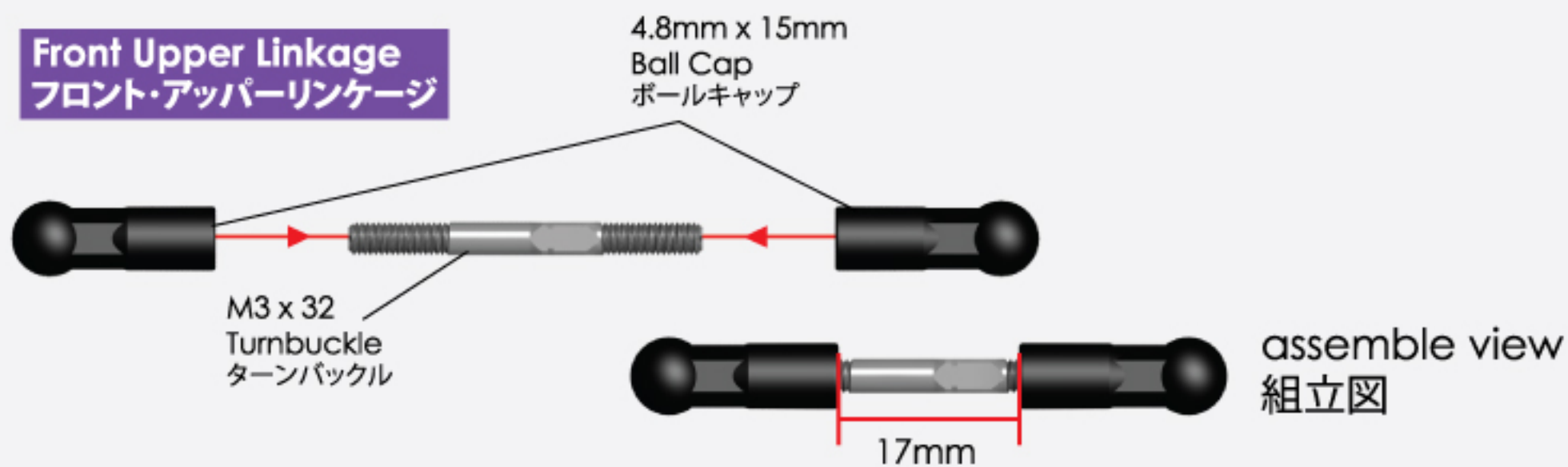

Steering Linkage ステアリングリンケージ

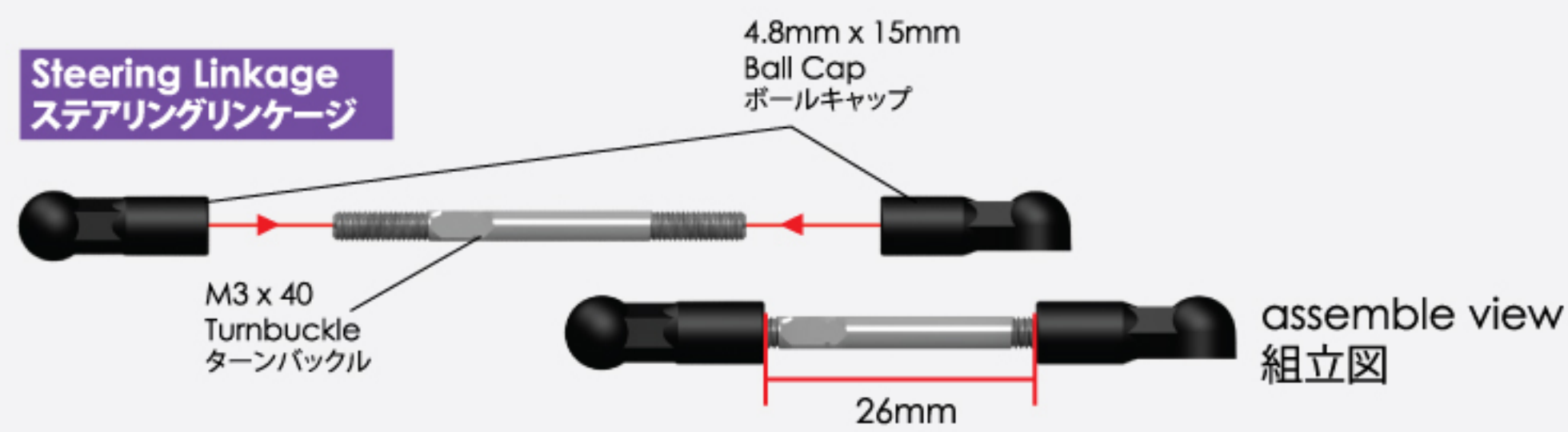

Note : Please repeat the assemble step for remaining set.
ご注意 : 組立の順序をご参照して残りのセットを組立下さい。



4.8mm x 15mm Ball Cap (8)
4.8mm x 15mm ボールキャップ (8)



M3 x 32 Turnbuckle (2)
M3 x 32 ターンバックル (2)



M3 x 40 Turnbuckle (2)
M3 x 40 ターンバックル (2)



M3 x 22.9 Pin (2)
M3 x 22.9 ピン (2)



M3 x 6 Set Screw (2)
M3 x 6 セットスクリュー (2)

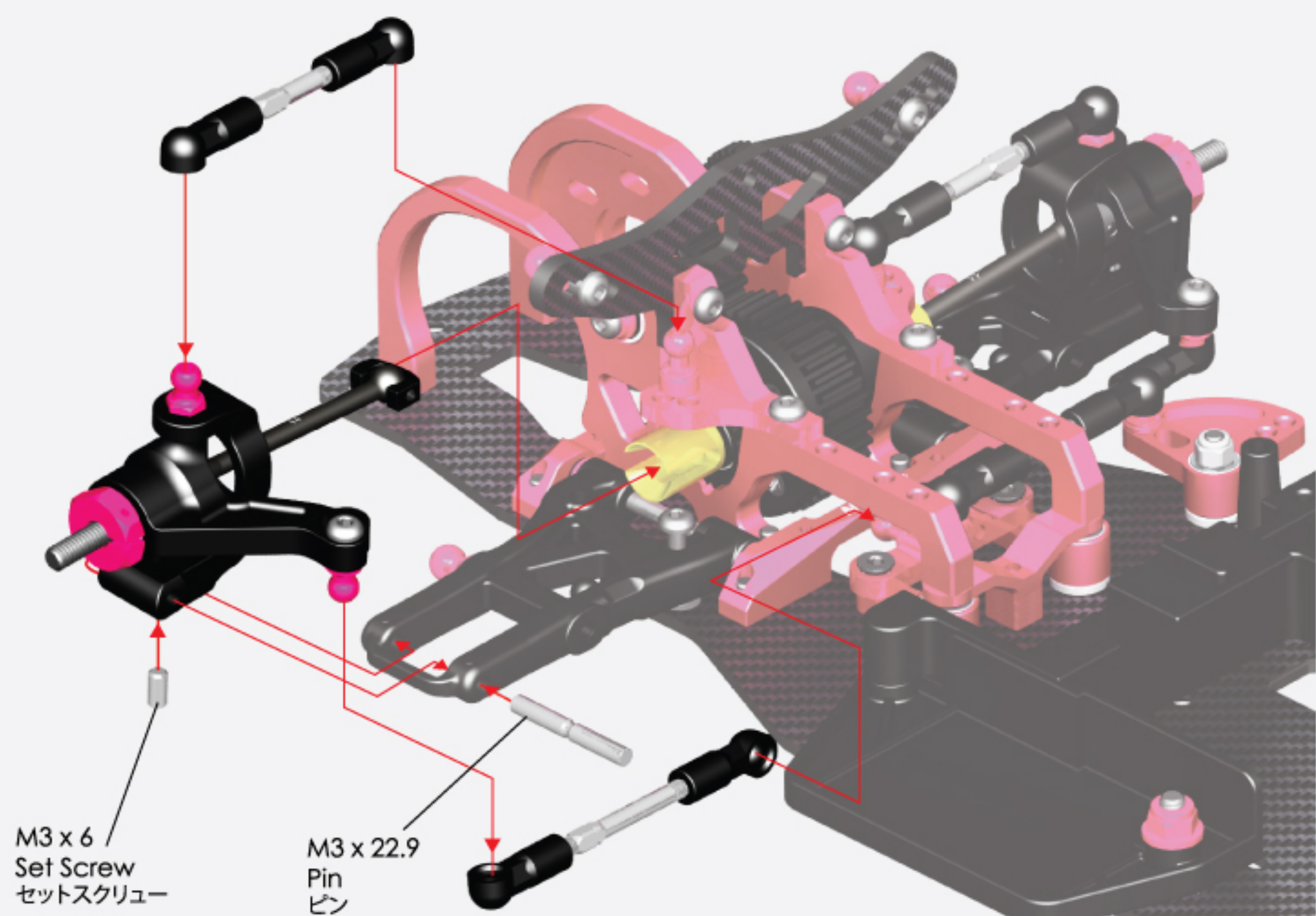

assemble view
組立図

Note : Please follow the assemble procedure for another side.
ご注意 : 別の側の組立は順序にご参照下さい。

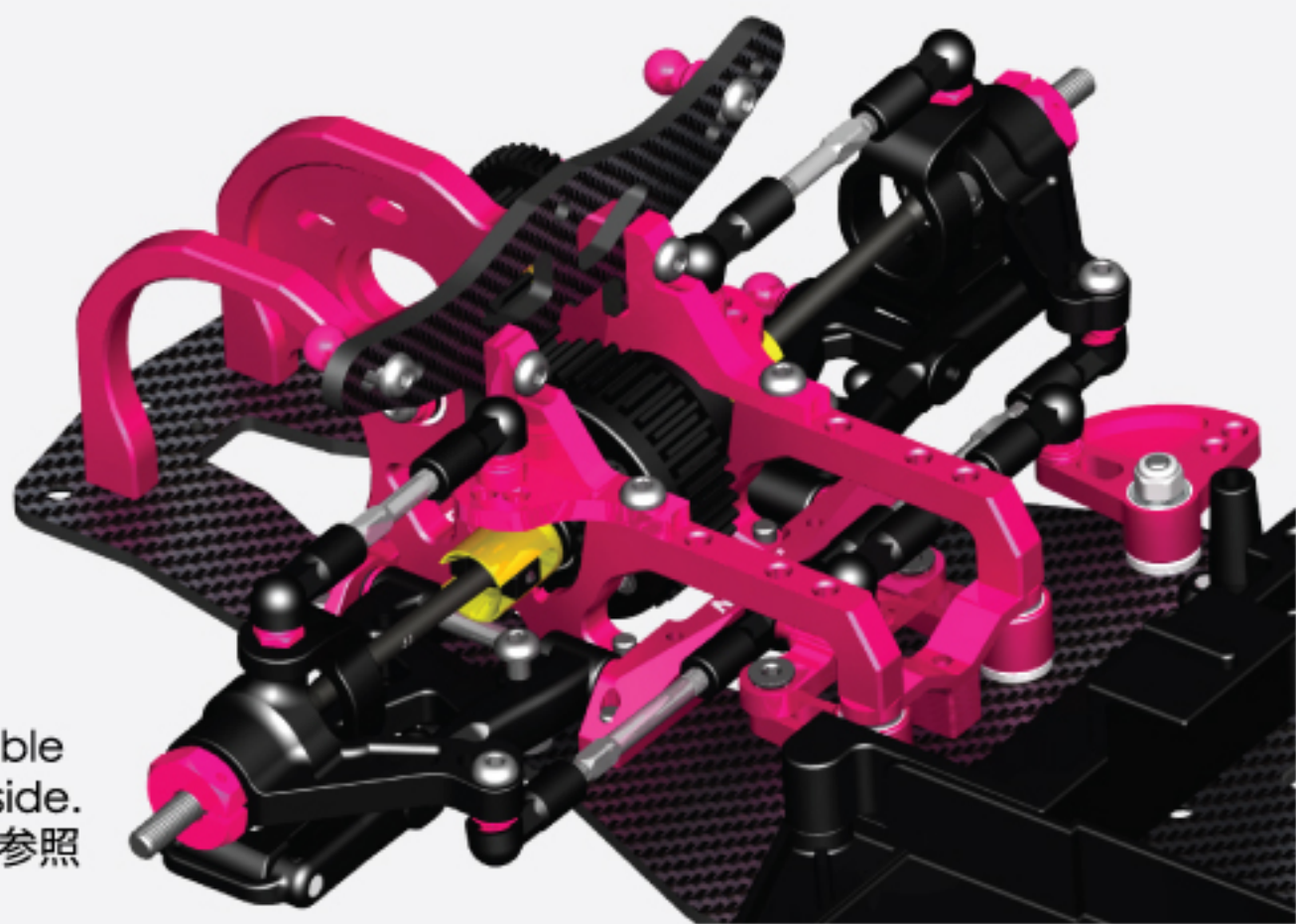

8. Rear Up Right & Upper Linkage / リア・アップライト & アッパーリンケージ



BAG
7

M1.6 x 5 Socket Screw (2)
M1.6 x 5 ソケットスクリュー (2)

Adaptor - 4mm (2)
アダプター - 4mm (2)



4.8mm x 15mm Ball Cap (2)
4.8mm x 15mm ボールキャップ (2)



M3 x 35 Turnbuckle (2)
M3 x 35 ターンバックル (2)

4.8mm Ball Stud (2)
4.8mm ボールスタッド (2)

M5 x 10 x 4 Bearing (4)
M5 x 10 x 4 ベアリング (4)

M3 x 6 Set Screw (2)
M3 x 6 セットスクリュー (2)

M3 x 12 Set Screw (2)
M3 x 12 セットスクリュー (2)

M2 x 10 Pin (2)
M2 x 10 ピン (2)

M3 x 25 Pin (2)
M3 x 25 ピン (2)



Rear Outer Shaft (2)
リア・アウターシャフト (2)



Rear Upright (2)
リア・アップライト (2)

Rear Upright リア・アップライト

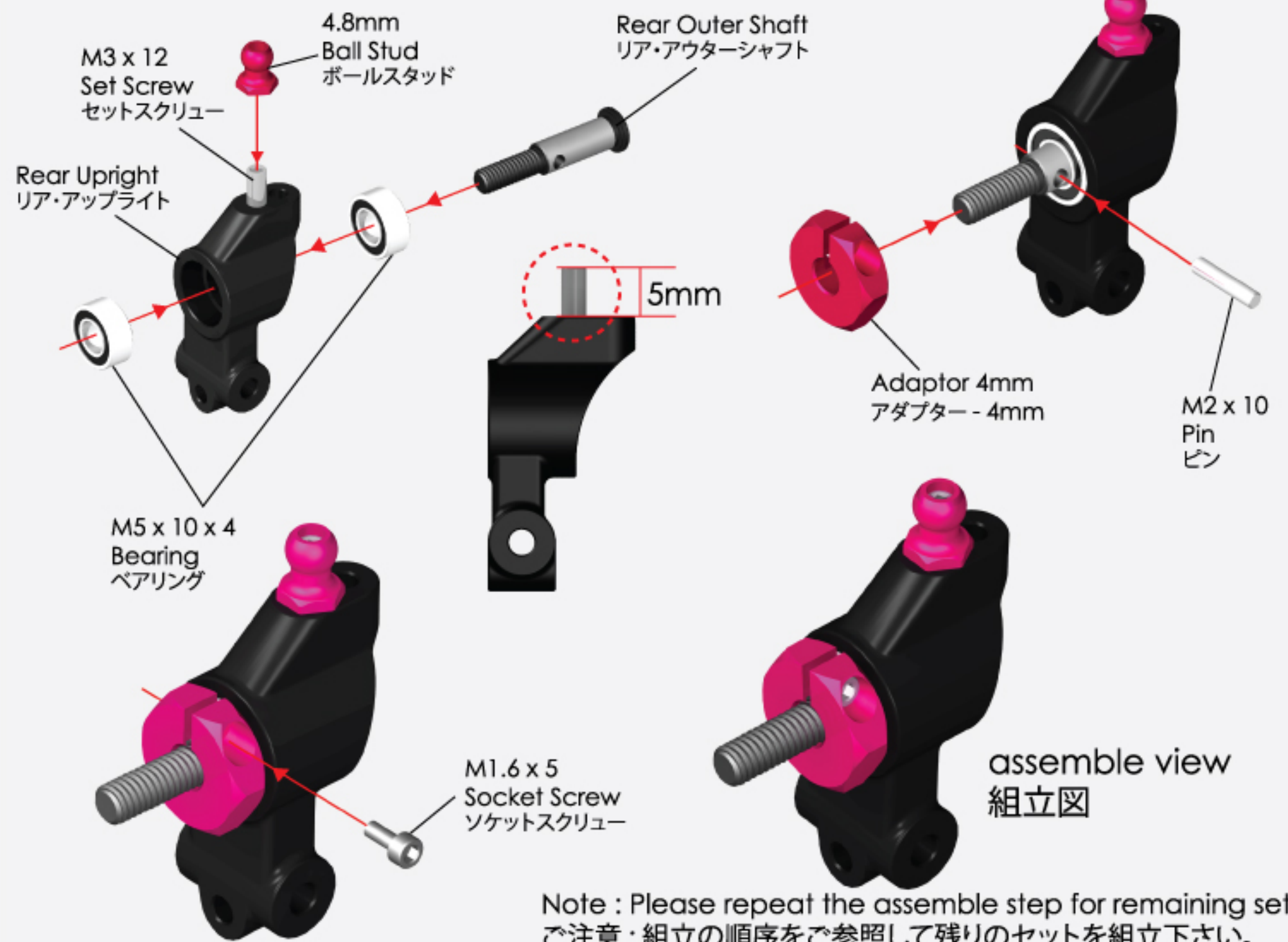

Note : Please repeat the assemble step for remaining set.
ご注意 : 組立の順序をご参照して残りのセットを組立下さい。

Rear Upper Linkage リア・アッパーリンケージ

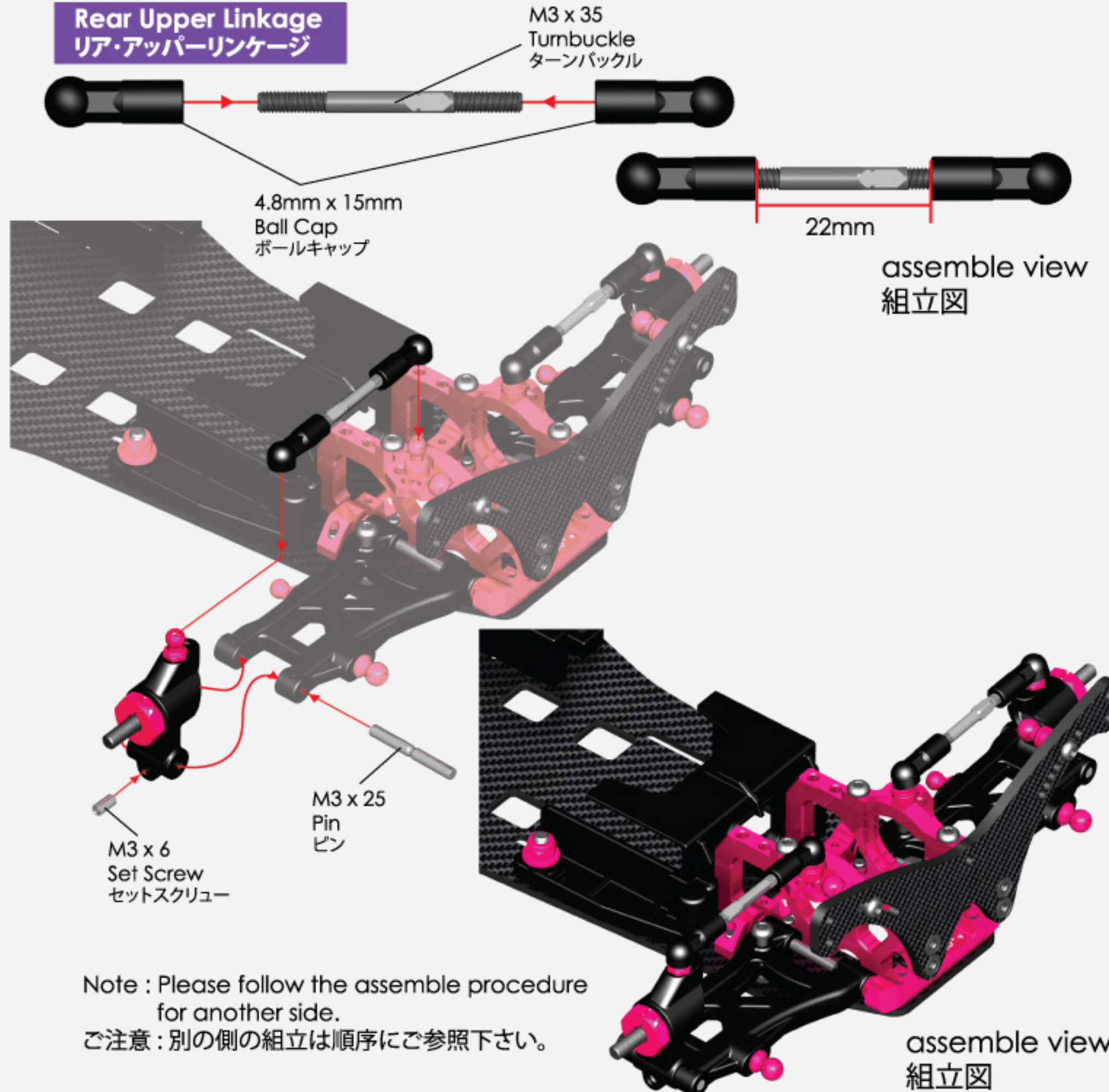

Note : Please follow the assemble procedure for another side.
ご注意 : 別の側の組立は順序にご参照下さい。

9. Front & Rear Stabilizer / フロント&リア・スタビライザー



Front Stabilizer フロント・スタビライザー

-  M3 x 3 Set Screw (4)
M3 x 3 セットスクリュー (4)
-  M3 x 10 Flat Screw (2)
M3 x 10 フラットスクリュー (2)
-  M3 x 10 Set Screw (2)
M3 x 10 セットスクリュー (2)
-  Stabilizer Mount (2)
スタビライザーマウント (2)
-  Stabilizer Base Mount (2)
スタビライザー・ベースマウント (2)
-  4.75mm Stabilizer Ball (2)
4.75mm スタビライザーボール (2)
-  4.8mm x 9mm Ball Cap (2)
4.8mm x 9mm ボールキャップ (2)
-  4.8mm x 12mm Ball Cap (2)
4.8mm x 12mm ボールキャップ (2)
-  Front Stabilizer - Black [1.5mm] (1)
フロント・スタビライザー - ブラック [1.5mm] (1)

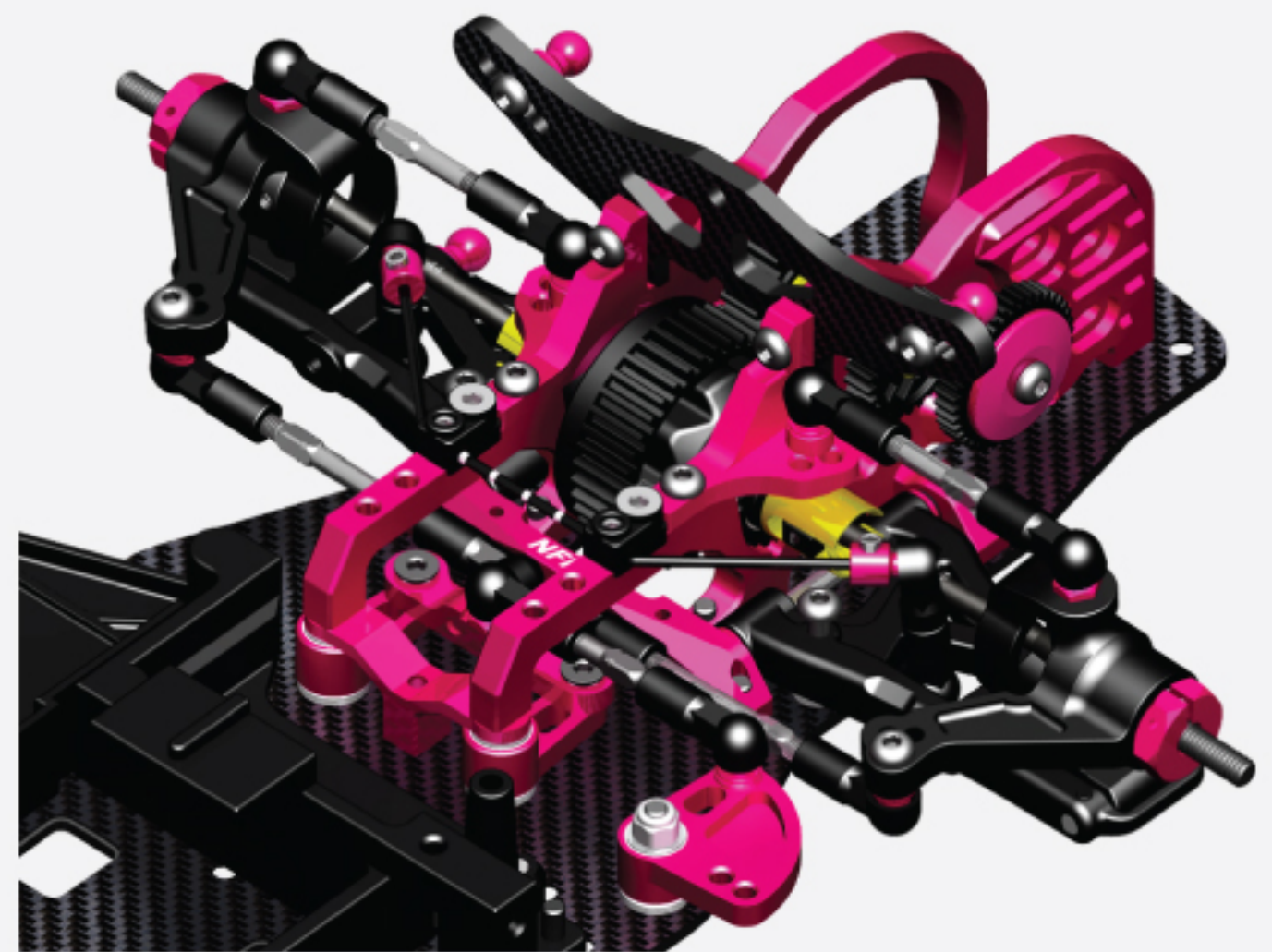
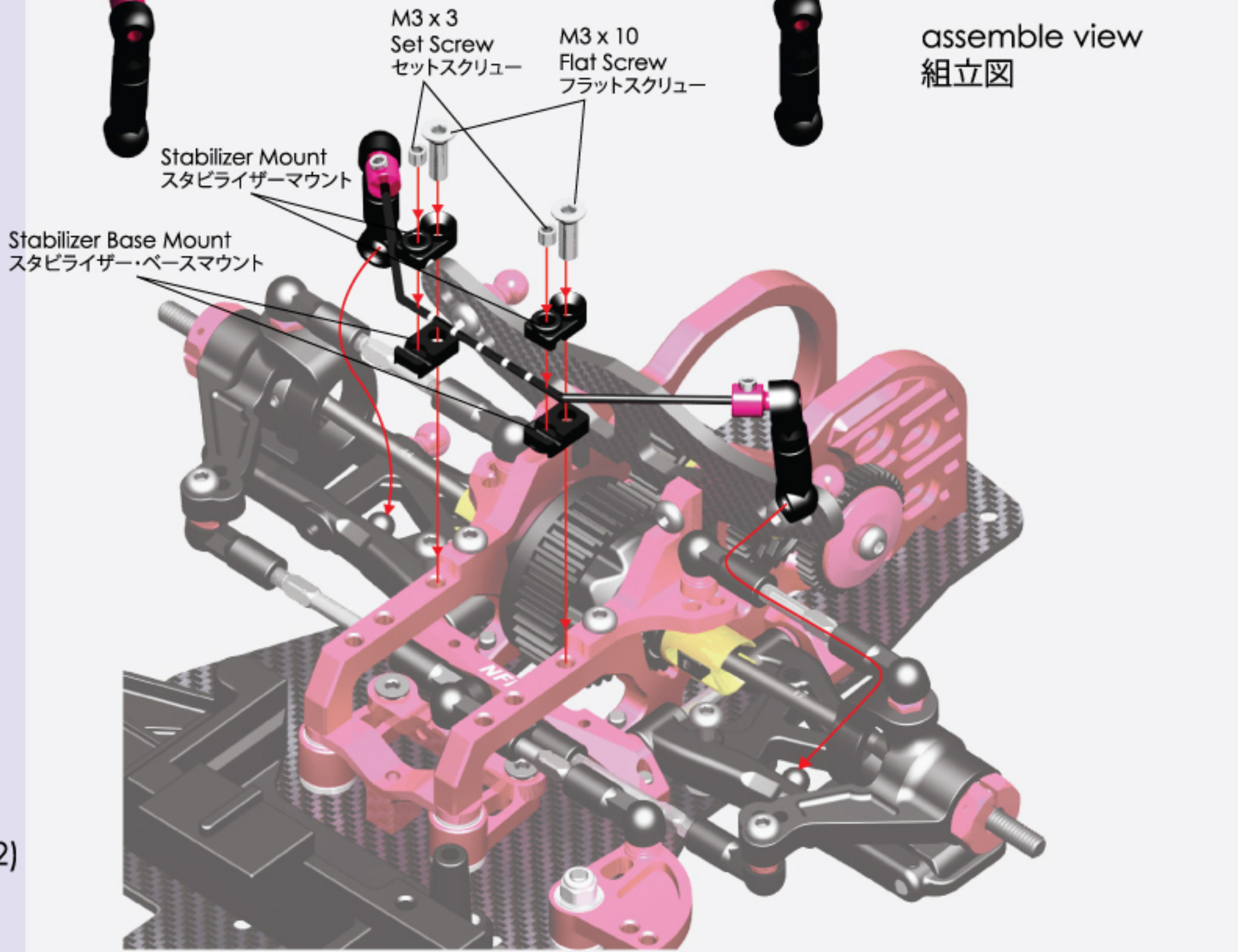

9. Front & Rear Stabilizer / フロント&リア・スタビライザー



M3 x 3 Set Screw (4)
M3 x 3 セットスクリュー (4)

M3 x 10 Flat Screw (2)
M3 x 10 フラットスクリュー (2)

M3 x 10 Set Screw (2)
M3 x 10 セットスクリュー (2)

Stabilizer Mount (2)
スタビライザーマウント (2)

Stabilizer Base Mount (2)
スタビライザー・ベースマウント (2)

4.75mm Stabilizer Ball (2)
4.75mm スタビライザーボール (2)

4.8mm x 9mm Ball Cap (2)
4.8mm x 9mm ボールキャップ (2)

4.8mm x 12mm Ball Cap (2)
4.8mm x 12mm ボールキャップ (2)

Rear Stabilizer - Gold [1.2mm] (1)
リア・スタビライザー - ゴールド [1.2mm] (1)

Rear Stabilizer リア・スタビライザー

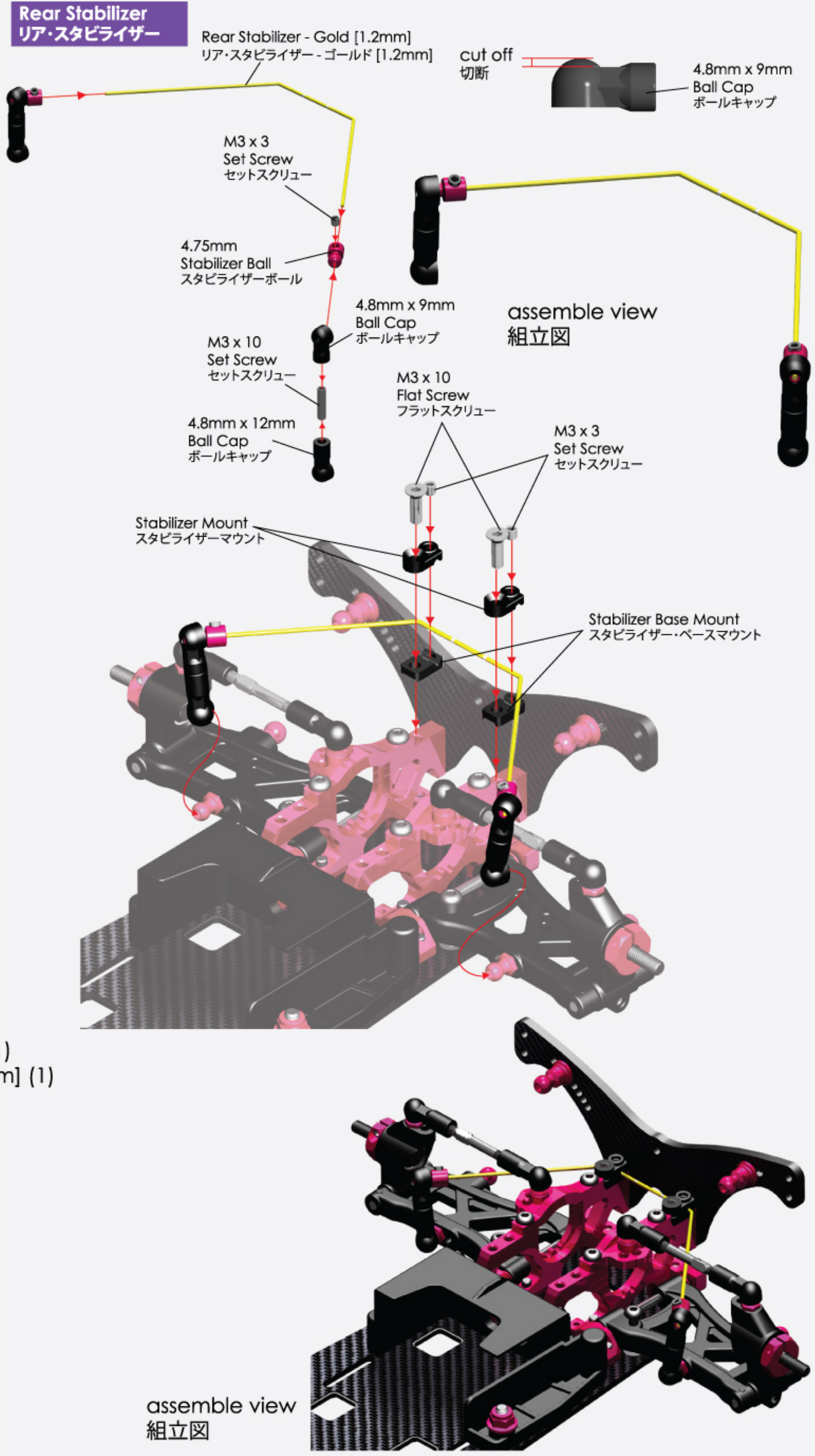

assemble view
組立図

10. Oil Shock / オイルショック



- BAG 9**
- Adjust Ring (4)
アジャストリング (4)
 - Upper Cover (4)
アッパーカバー (4)
 - Bottom Cap (4)
ボトムキャップ (4)
 - M11.5 x 1.5 O-Ring (4)
M11.5 x 1.5 Oリング (4)
 - E-Ring 6 x 2.5 x 0.4mm (8)
Eリング 6 x 2.5 x 0.4mm (8)
 - O-Ring Spacer (4)
Oリングスペーサー (4)
 - M2.8 x 1.8 O-Ring (4)
M2.8 x 1.8 Oリング (4)
 - O-Ring Cover (4)
Oリングカバー (4)
 - Shock Piston (3 Holes) (4)
ショックピストン (3ホール) (4)
 - Shock Silicon Cap (4)
ショックシリコンキャップ (4)
 - M3 x 25.5 Shock Shaft (4)
M3 x 25.5 ショックシャフト (4)
 - Oil Shock Body (4)
オイルショックボディー (4)
 - Shock Top Plastic Cap (4)
ショックトッププラスチックキャップ (4)
 - 5.8mm x 10.2 Ball Cap (4)
5.8mm x 10.2 ボールキャップ (4)

Initial assembly 初期の組立

Initial assembly 初期の組立

Shock Piston (3 Holes)
ショックピストン (3ホール)

M3 x 25.5 Shock Shaft
ショックシャフト

E-Ring 6 x 2.5 x 0.4mm
Eリング 6 x 2.5 x 0.4mm

SILICON OIL
シリコンオイル

Oil Shock Body
オイルショックボディー

O-Ring Spacer
Oリングスペーサー

M11.5 x 1.5 O-Ring
Oリング

Adjust Ring
アジャストリング

M2.8 x 1.8 O-Ring
Oリング

O-Ring Cover
Oリングカバー

Bottom Cap
ボトムキャップ

5.8mm x 10.2 Ball Cap
ボールキャップ

1mm

Please Pre-thread the ball end hole using an M3 screw.
インストールの前に、M3スクリューに先にボールエンドホールを取り付けて下さい。

1. Fully pull the shock shaft to make the piston at the bottom of the shock body. Then hold the stock upright and overfill the shock body with shock oil slightly.
ショックシャフトを引いて、ピストンがショックボディーの奥までにして下さい。垂直にストックを持って、ショックボディーにショックオイルを少しずつ充滿まで注入して下さい。

2. Slowly move the piston up and down to allow the bubbles to rise to the top until no more air bubbles appear.
気泡がトップへ浮かれるように、ピストンを上下に移動して下さい。気泡がなくなるまで、ピストンの移動を続けて下さい。

3. Pull the shock shaft to make the piston at the bottom of the shock body again. Add shock oil as necessary. Let the shock rest for 5 minutes to allow the air bubbles to escape.
再度ショックシャフトを引いて、ピストンがショックボディーの奥までにして下さい。必要であれば、ショックオイルを補充して下さい。気泡が出るように、5分ぐらいショックを置いて下さい。

4. Place the shock silicon cap on top of the shock body from a side. Some oil will leak out and it is normal.
ショックシリコンキャップを斜めに、ショックボディーに取り付けて下さい。少量のオイルが漏れて来るのが正常の状況です。

5. Fully tighten the cap and clean off any excess oil.
キャップをしっかり取り付けると確かめて、漏れたオイルを洗って下さい。

CORRECT 正確

INCORRECT 不正確

CORRECT 正確

INCORRECT 不正確

Upper Cover
アッパーカバー

Shock Top Plastic Cap
ショックトッププラスチックキャップ

Shock Silicon Cap
ショックシリコンキャップ

Cover the shock silicon cap to shock body, it will case some oil will leak out, this is a normal situation.
ショックボディーにショックシリコンキャップを取り付けるときは、少量のオイルが漏れます。それは正常の状況です。

10. Oil Shock / オイルショック



BAG
9



Shock Spring Base Cover (4)
ショックスプリングベースカバー (4)



M1.5 x 13 x 21 T5.5 Spring (2)
M1.5 x 13 x 21 T5.5 スプリング (2)

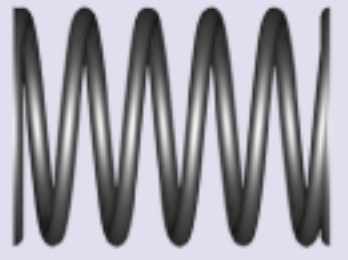

M1.5 x 13 x 21 T6 Spring (2)
M1.5 x 13 x 21 T6 スプリング (2)



Front Oil Shock / フロント・オイルショック
M1.5 x 13 x 21 T5.5 Spring
M1.5 x 13 x 21 T5.5 スプリング

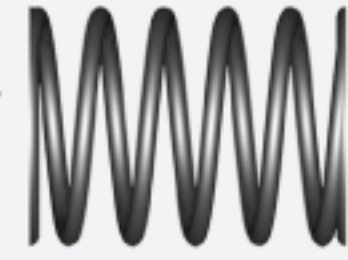
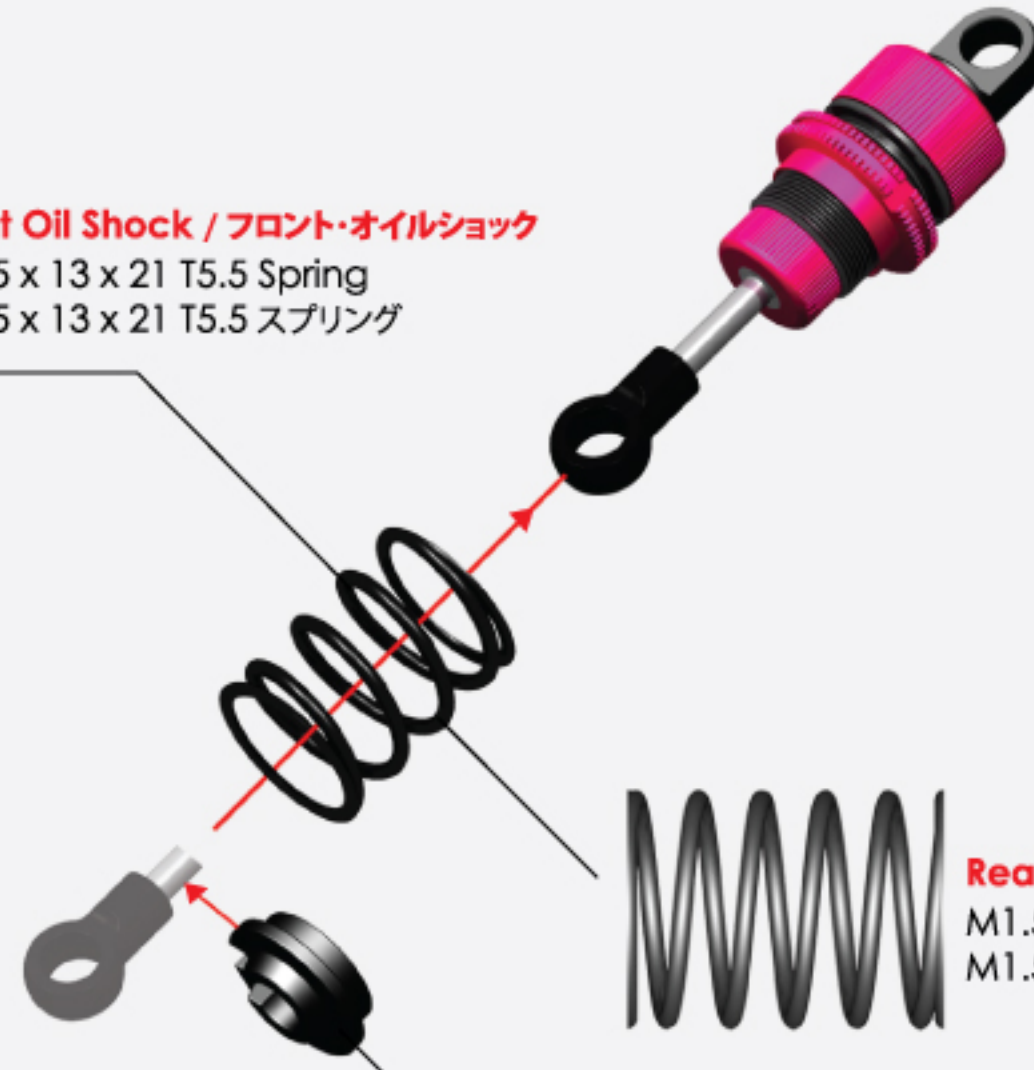

Rear Oil Shock / リア・オイルショック
M1.5 x 13 x 21 T6 Spring
M1.5 x 13 x 21 T6 スプリング

Shock Spring Base Cover
ショックスプリングベースカバー

Front
フロント

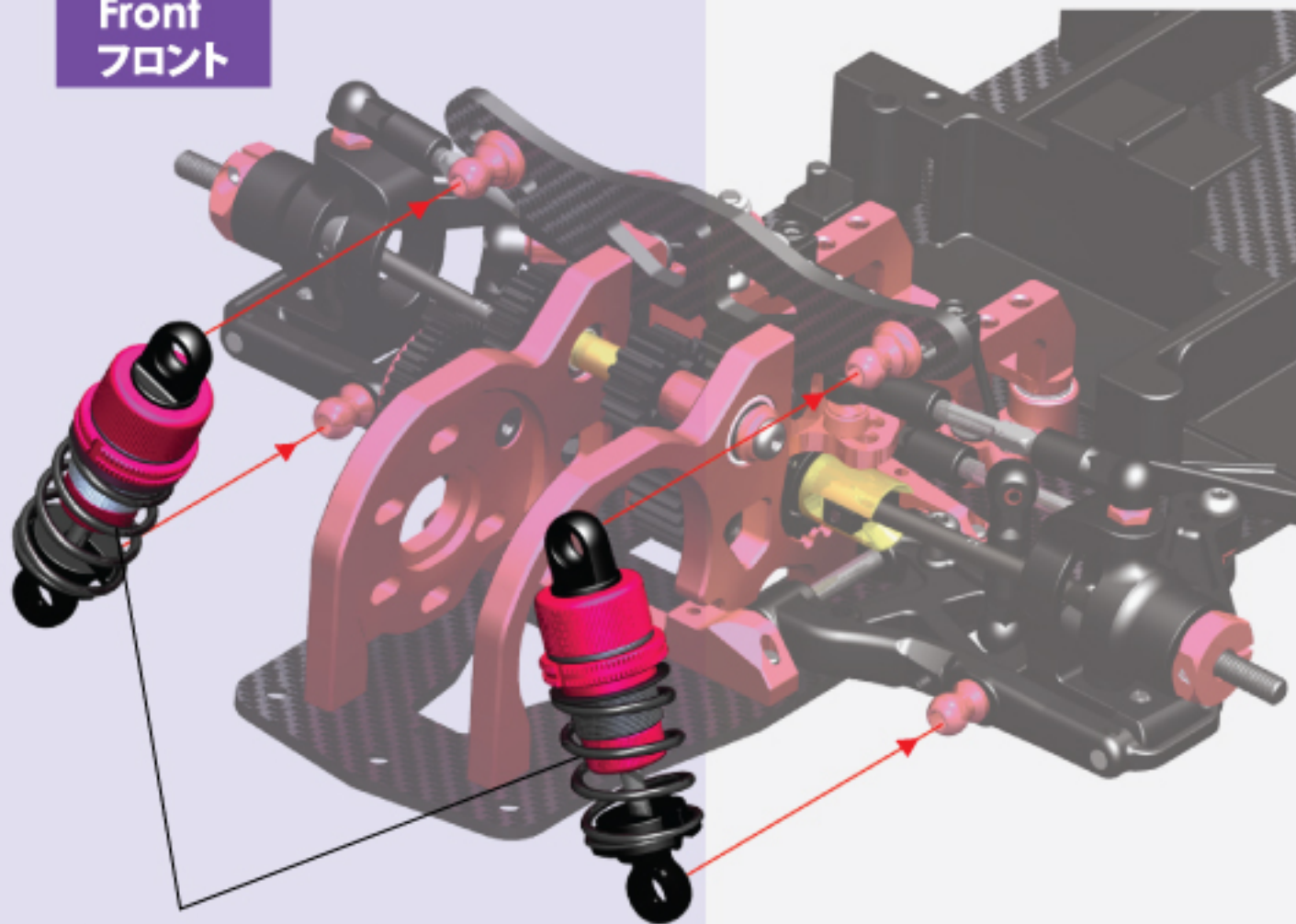

Front Oil Shock / フロント・オイルショック
M1.5 x 13 x 21 T5.5 Spring
M1.5 x 13 x 21 T5.5 スプリング

Rear
リア

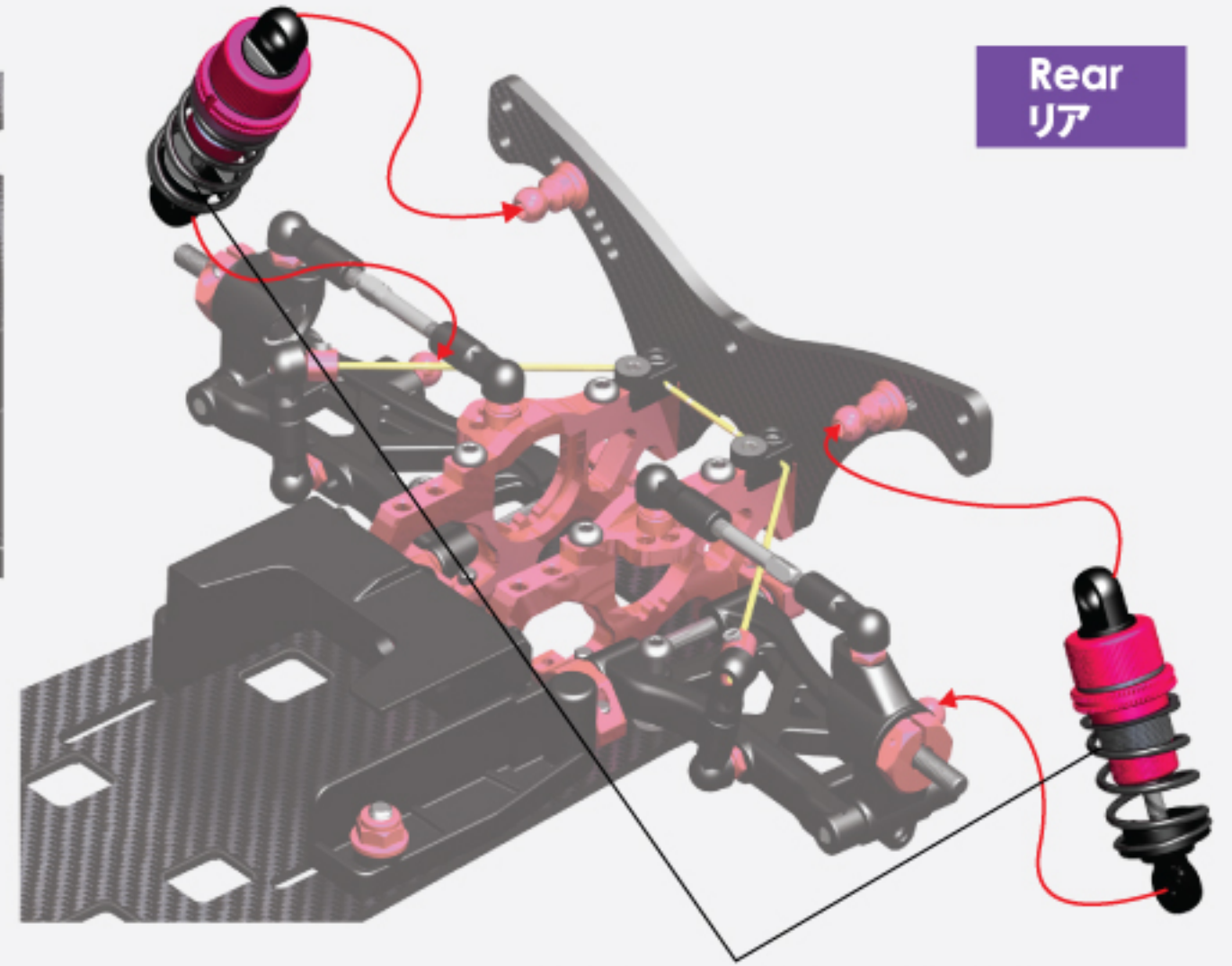

Rear Oil Shock / リア・オイルショック
M1.5 x 13 x 21 T6 Spring
M1.5 x 13 x 21 T6 スプリング

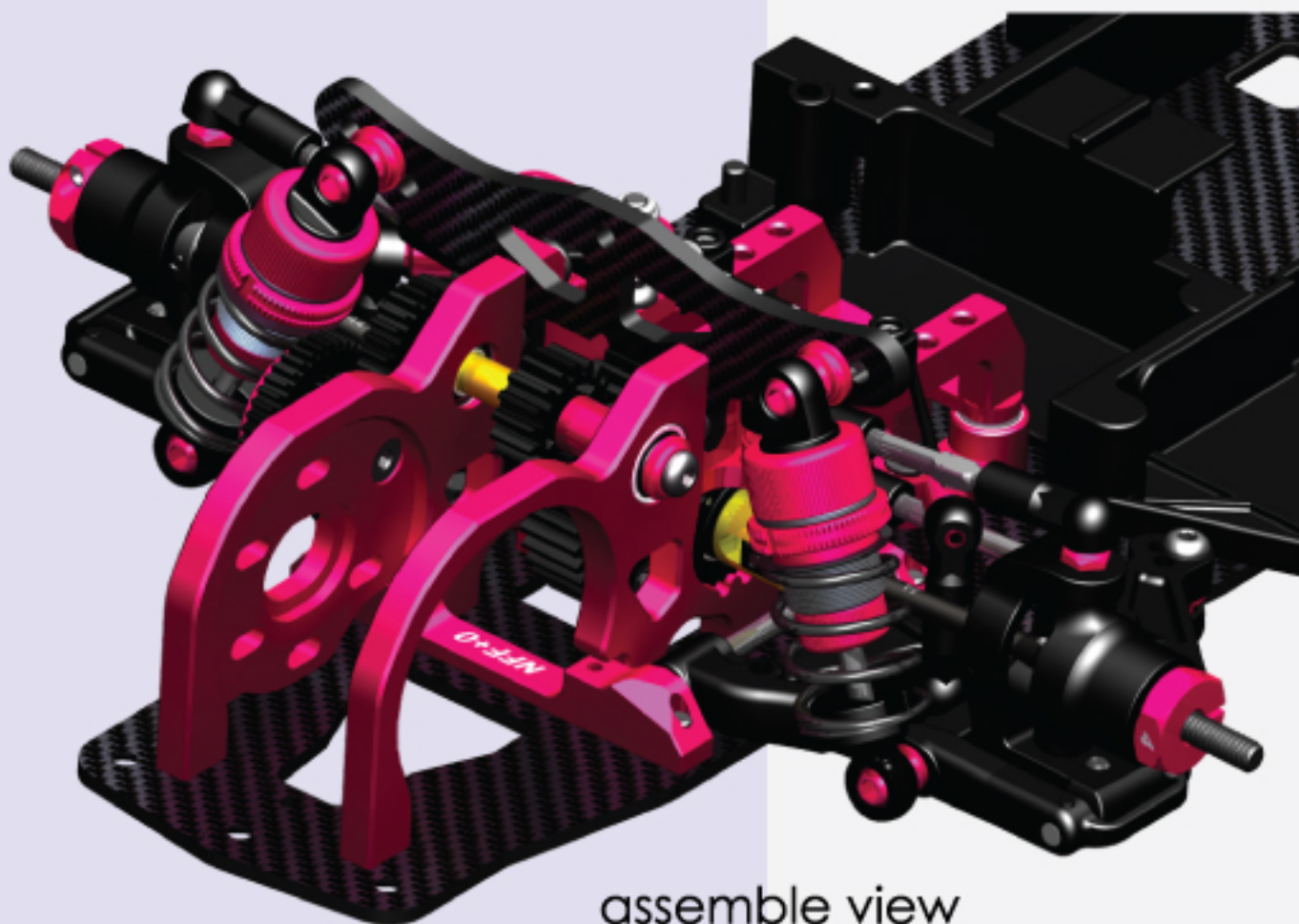

assemble view
組立図

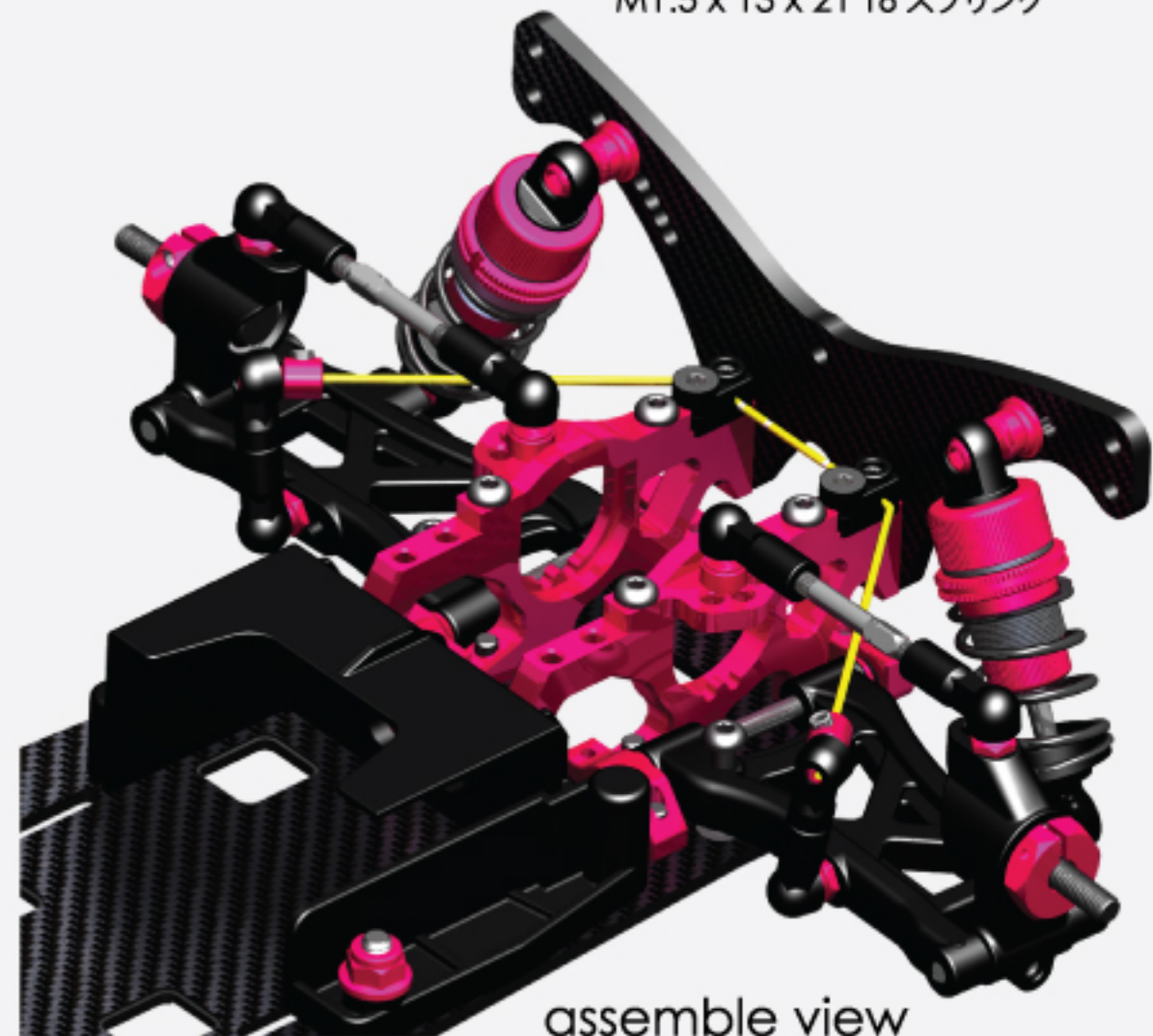

assemble view
組立図

11. RC Unit Installation / RCユニットの取り付け



BAG
12

M3 x 6 Button Screw (2)
M3 x 6 ボタンスクリュー (2)



4.8mm Ball Stud (M3 x 9mm) (1)
4.8mm ボールスタッド (M3 x 9mm) (1)



M3 x 6 x 3.0 Spacer (2)
M3 x 6 x 3.0 スペーサー (2)

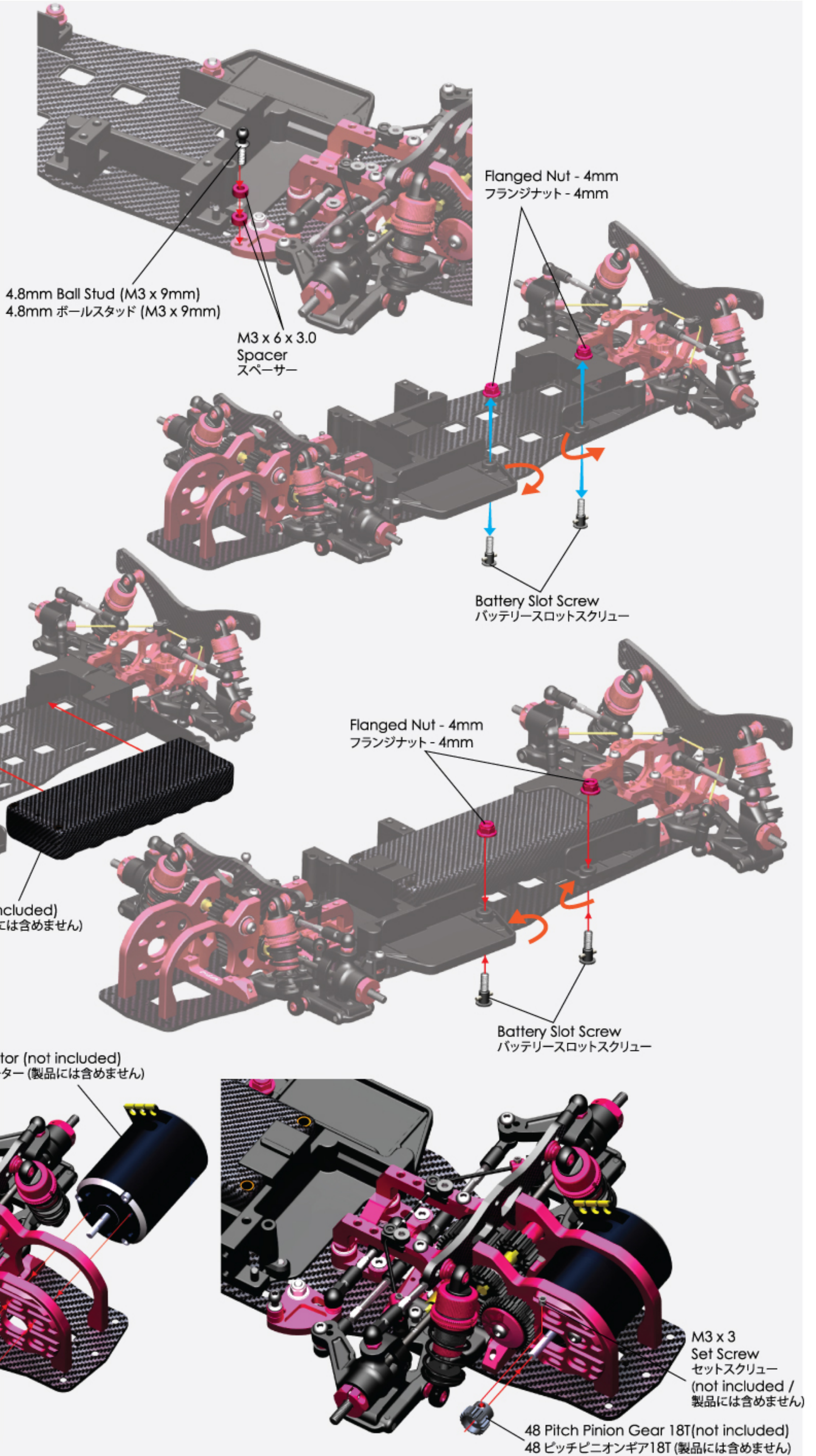

4.8mm Ball Stud (M3 x 9mm)
4.8mm ボールスタッド (M3 x 9mm)

M3 x 6 x 3.0
Spacer
スペーサー

Flanged Nut - 4mm
フランジナット - 4mm

Battery Slot Screw
バッテリースロットスクリュー

Flanged Nut - 4mm
フランジナット - 4mm

Battery (not included)
バッテリー (製品には含めません)

Battery Slot Screw
バッテリースロットスクリュー

Motor (not included)
モーター (製品には含めません)

M3 x 6
Button Screw
ボタンスクリュー

M3 x 3
Set Screw
セットスクリュー
(not included /
製品には含めません)

48 Pitch Pinion Gear 18T (not included)
48 ピッチピニオンギア18T (製品には含めません)

11. RC Unit Installation / RCユニットの取り付け



BAG 7

BAG 11

BAG 12



Servo Saver
サーボセイバー



Servo Saver - SANWA, JR
ACOMS, KO
サーボセイバー - SANWA, JR
ACOMS, KO



Servo Saver - TAMIYA
FUTABA
サーボセイバー - TAMIYA
FUTABA



Servo Saver
サーボセイバー



Servo Saver Spring - Silver (1)
サーボセイバースプリング - シルバー (1)



Servo Saver Spring - Gold (2)
サーボセイバースプリング - ゴールド (2)

4.8mm Ball Stud (1)
4.8mm ボールスタッド (1)

M3 x 10 Flat Screw (2)
M3 x 10 フラットスクリュー (2)

M3 x 8 Button Screw (2)
M3 x 8 ボタンスクリュー (2)

M3 Countersink Washer (2)
M3 カウンターシンクワッシャー (2)



4.8mm x 15mm Ball Cap (2)
4.8mm x 15mm ボールキャップ (2)



M3 x 48 Turnbuckle (1)
M3 x 48 ターンバックル (1)

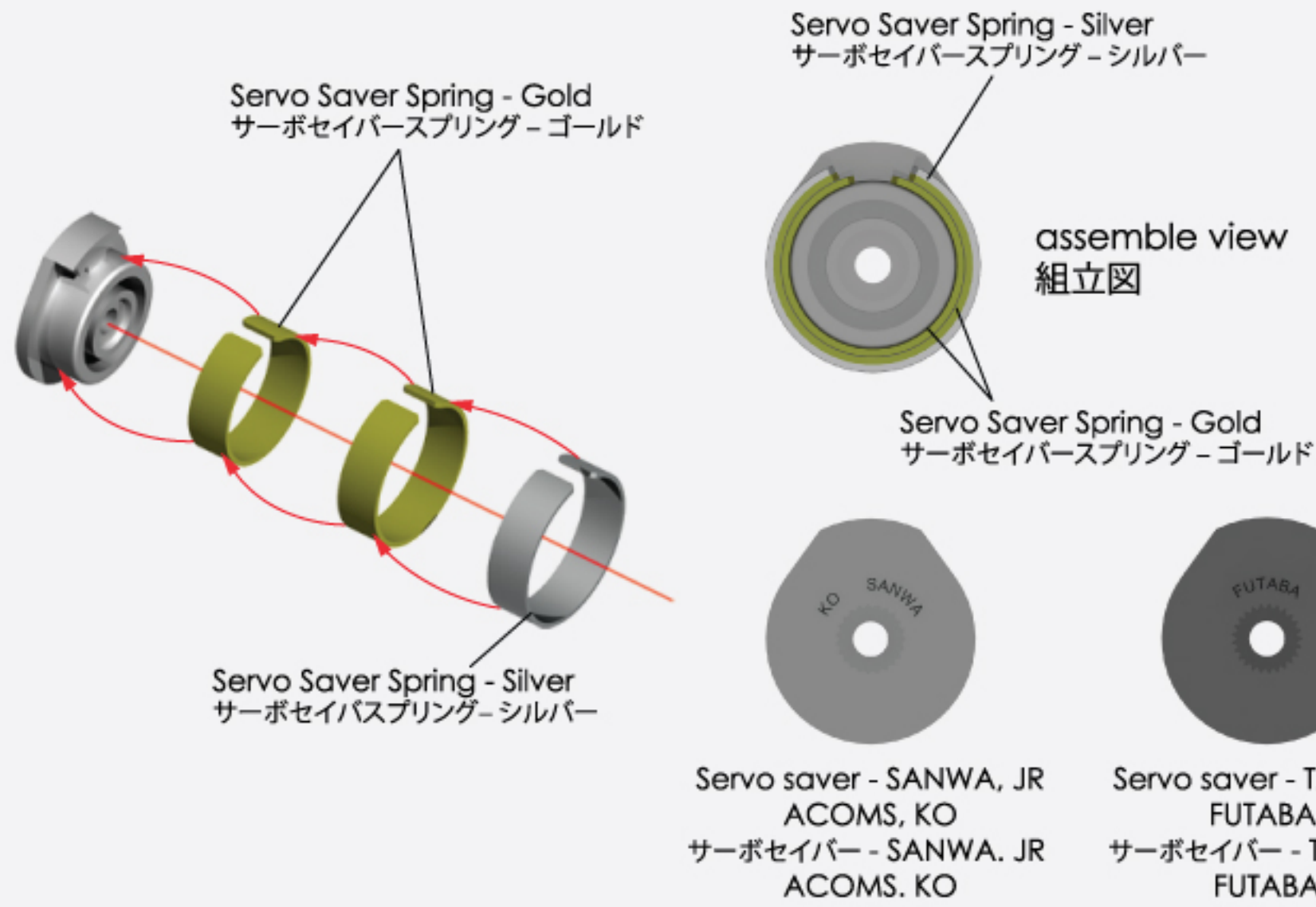

Assemble with Low Profile Servo 低重心サーボとの取り付け

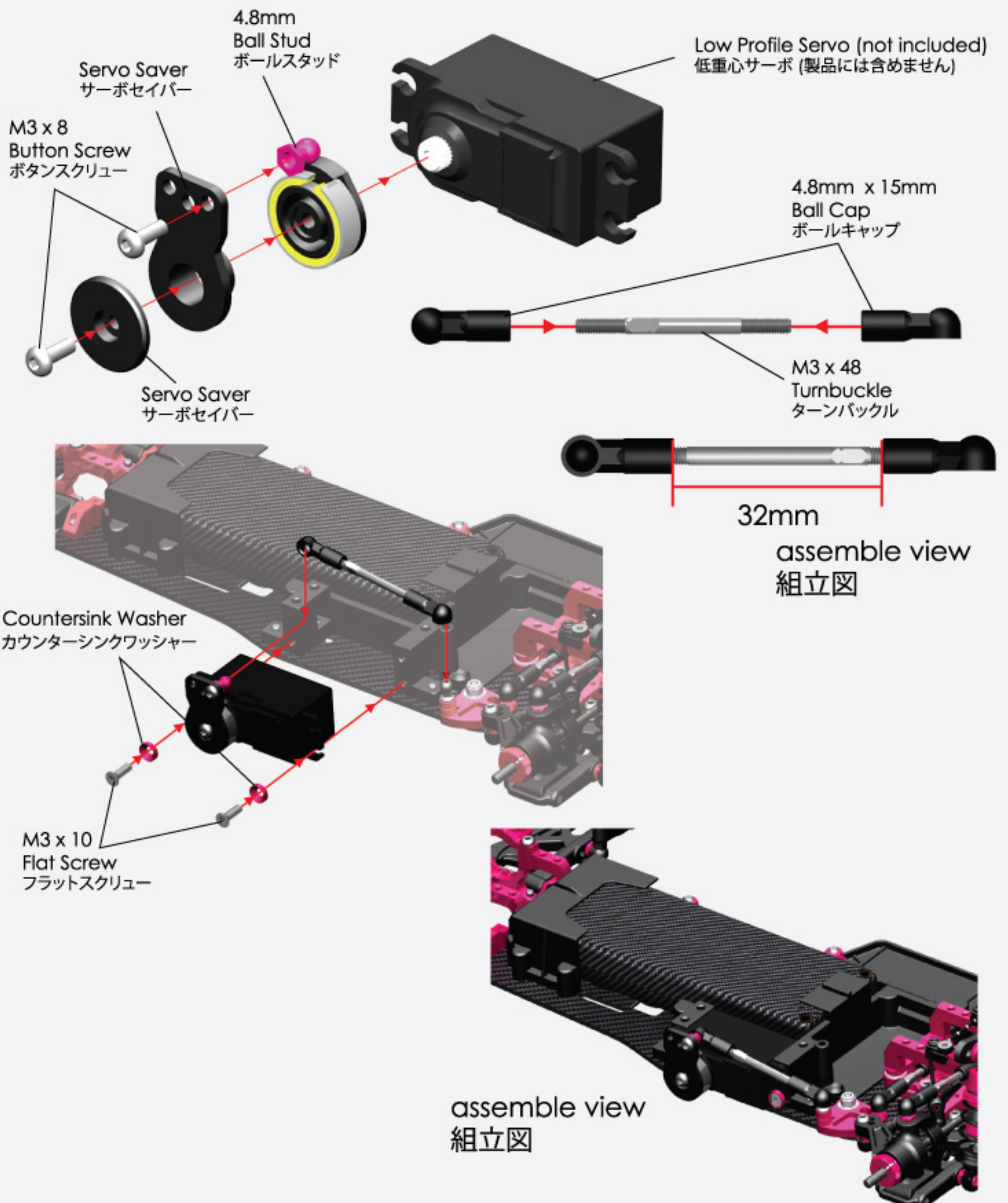

11. RC Unit Installation / RCユニットの取り付け



BAG 7

BAG 11

BAG 12



Servo Saver
サーボセイバー



Servo Saver - SANWA, JR ACOMS, KO
サーボセイバー - SANWA, JR ACOMS, KO



Servo Saver - TAMIYA FUTABA
サーボセイバー - TAMIYA FUTABA



Servo Saver
サーボセイバー



Servo Saver Spring - Silver (1)
サーボセイバースプリング-シルバー (1)

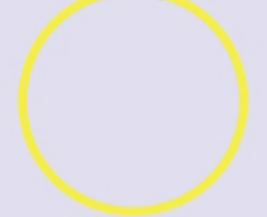

Servo Saver Spring - Gold (2)
サーボセイバースプリング-ゴールド (2)



4.8mm Ball Stud (2)
4.8mm ボールスタッド (2)



M3 x 6 x 4.0 Spacer (1)
M3 x 6 x 4.0 スペーサー (1)



M3 x 10 Flat Screw (2)
M3 x 10 フラットスクリュー (2)



M3 x 12 Button Screw (1)
M3 x 12 ボタンスクリュー (1)



M3 x 8 Button Screw (2)
M3 x 8 ボタンスクリュー (2)



M3 Countersink Washer (2)
M3 カウンターシンクワッシャー (2)



4.8mm x 15mm Ball Cap (2)
4.8mm x 15mm ボールキャップ (2)



M3 x 38 Turnbuckle (1)
M3 x 38 ターンバックル (1)

Assemble with Standard Servo 標準サーボとの取り付け

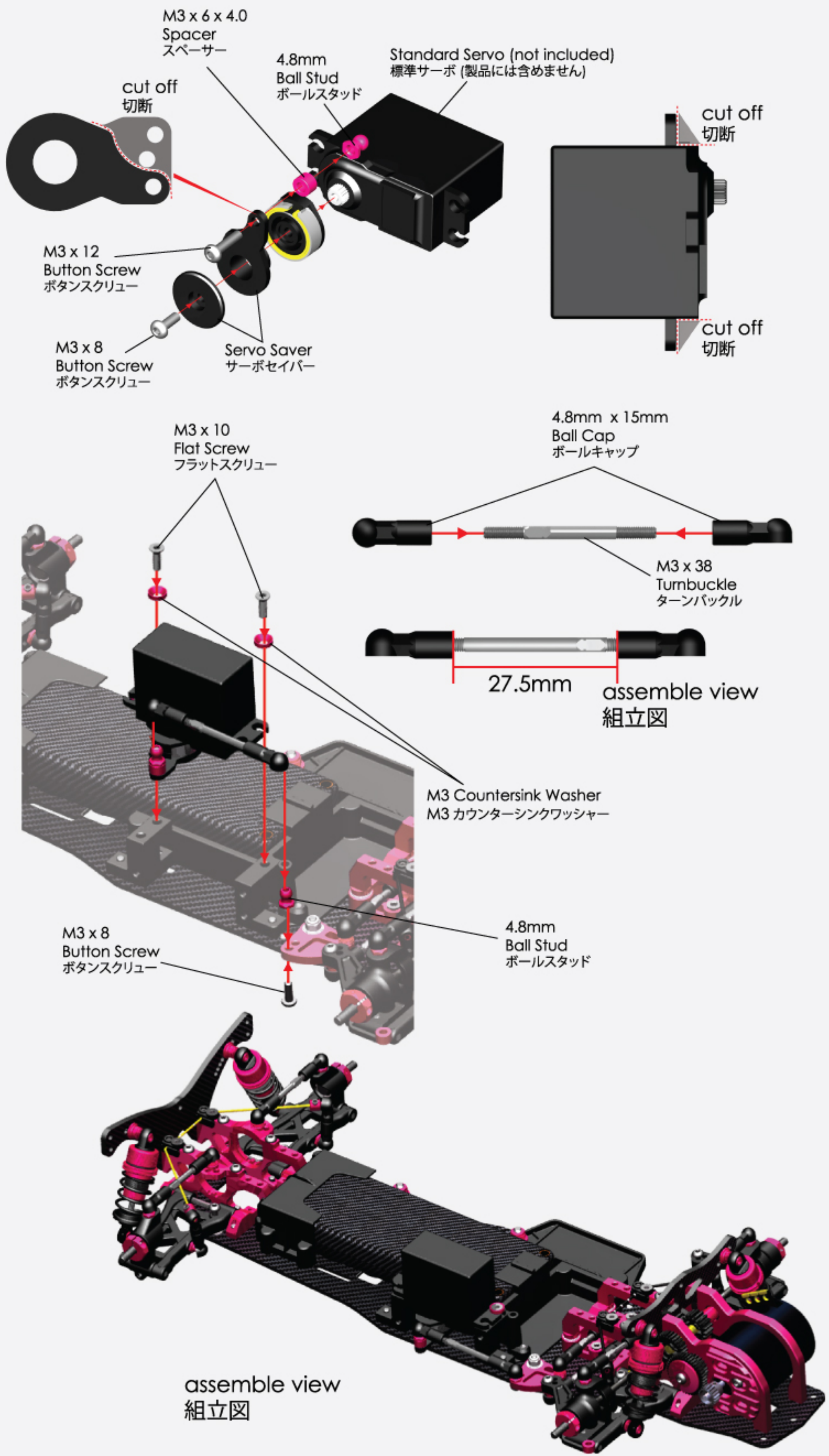

11. RC Unit Installation / RCユニットの取り付け



BAG 3



Double Side Stick Tape
ダブルサイドステッカーテープ

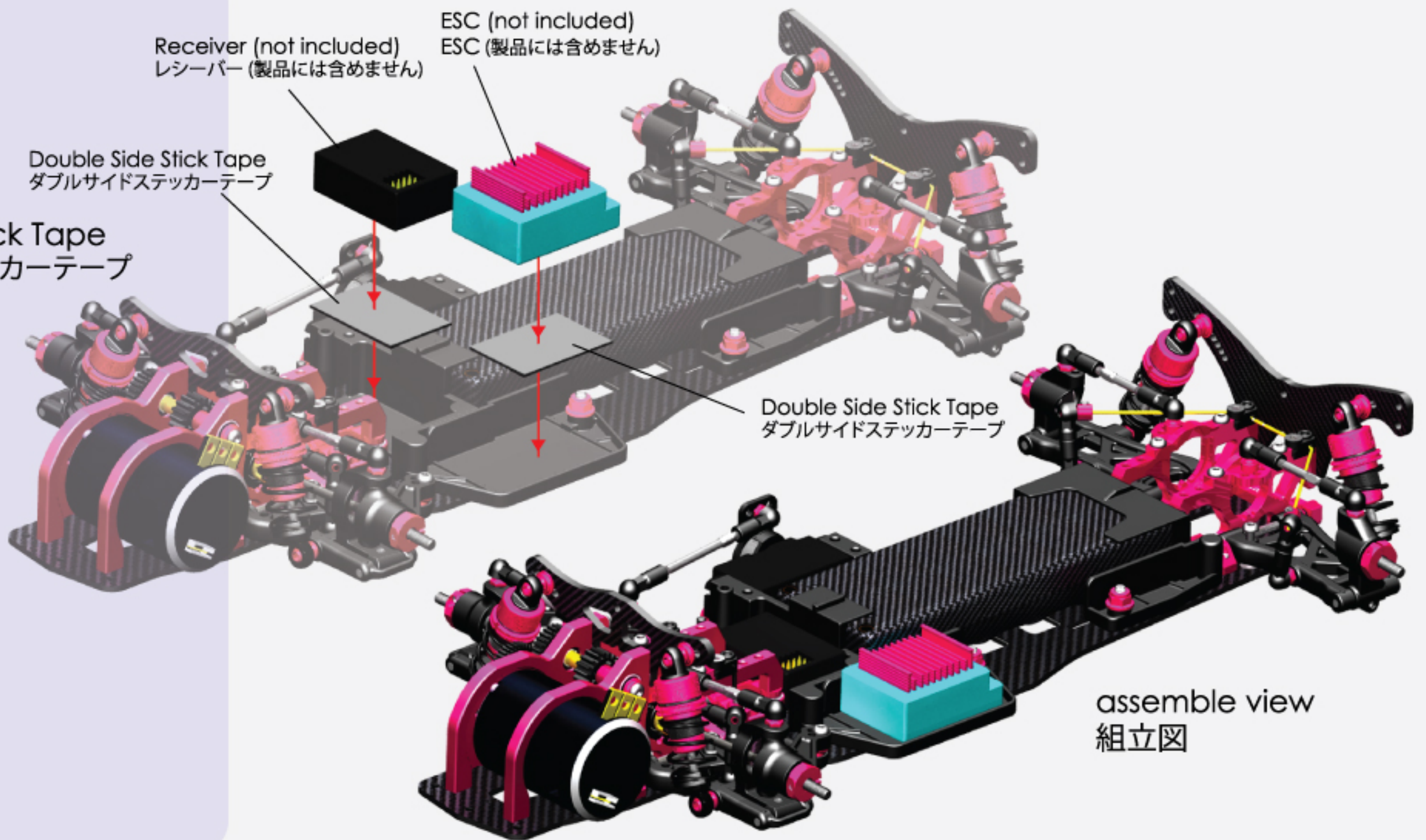

12. Upper Deck / アッパーデッキ

BAG 3

BAG 12



M3 x 6 Button Screw (8)
M3 x 6 ボタンスクリュー (8)



Upper Deck (1)
アッパーデッキ (1)

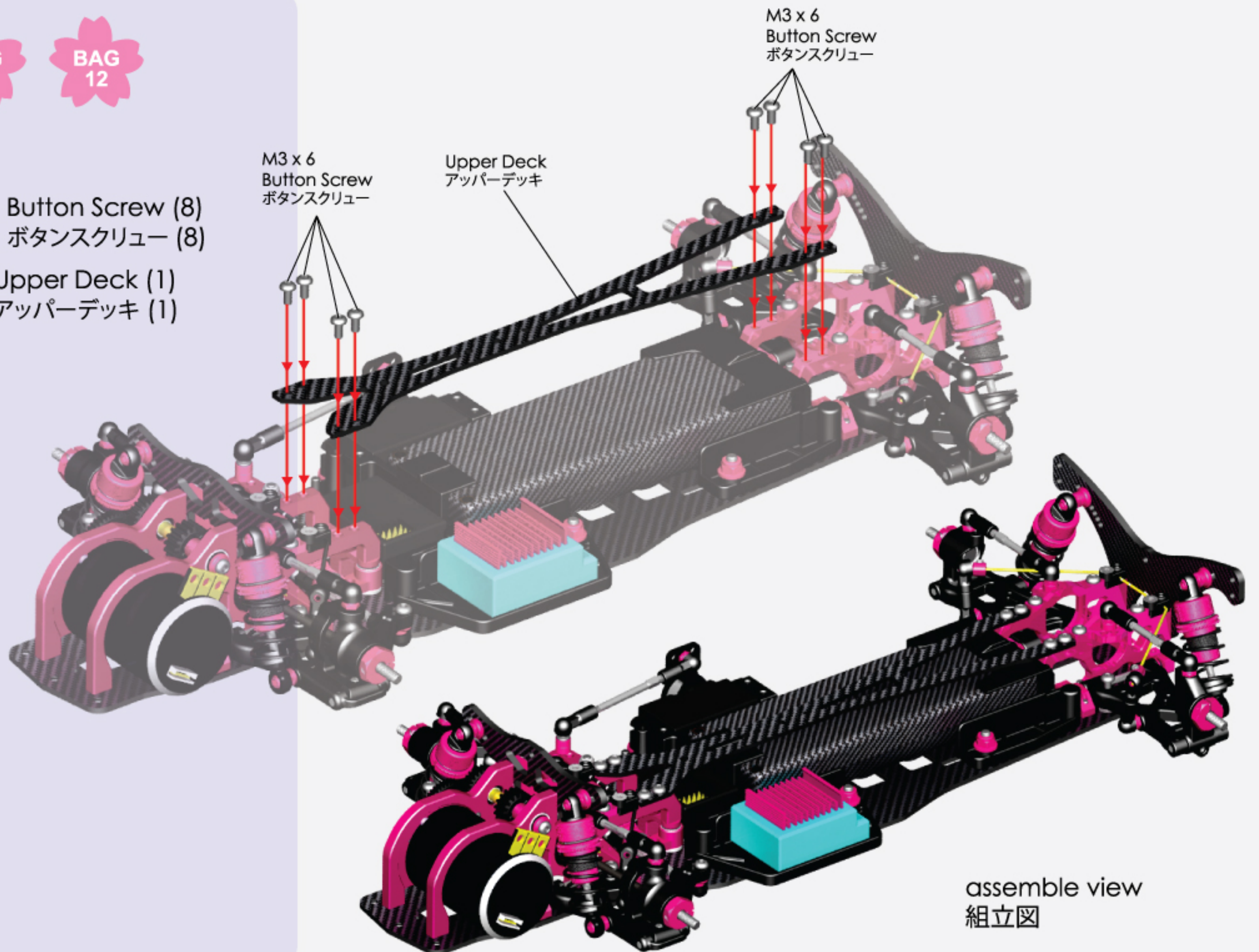









13. Bumper & Body Post / バンパー & ボディーポスト



BAG 3

BAG 10

BAG 12

-  Graphite Upper Bumper (1)
グラファイト・アッパーバンパー (1)
-  Bumper (1)
バンパー (1)
-  Foam Bumper (1)
フォームバンパー (1)
-  Body Clip (4)
ボディークリップ (4)
-  3mm Nut (1)
3mm ナット (1)
-  M3 x 8 Button Screw (4)
M3 x 8 ボタンスクリュー (4)
-  M3 x 10 Flat Screw (5)
M3 x 10 フラットスクリュー (5)
-  Body Post Cushion (2)
ボディーポストクッション (2)
-  Front Body Post (2)
フロント・ボディーポスト (2)

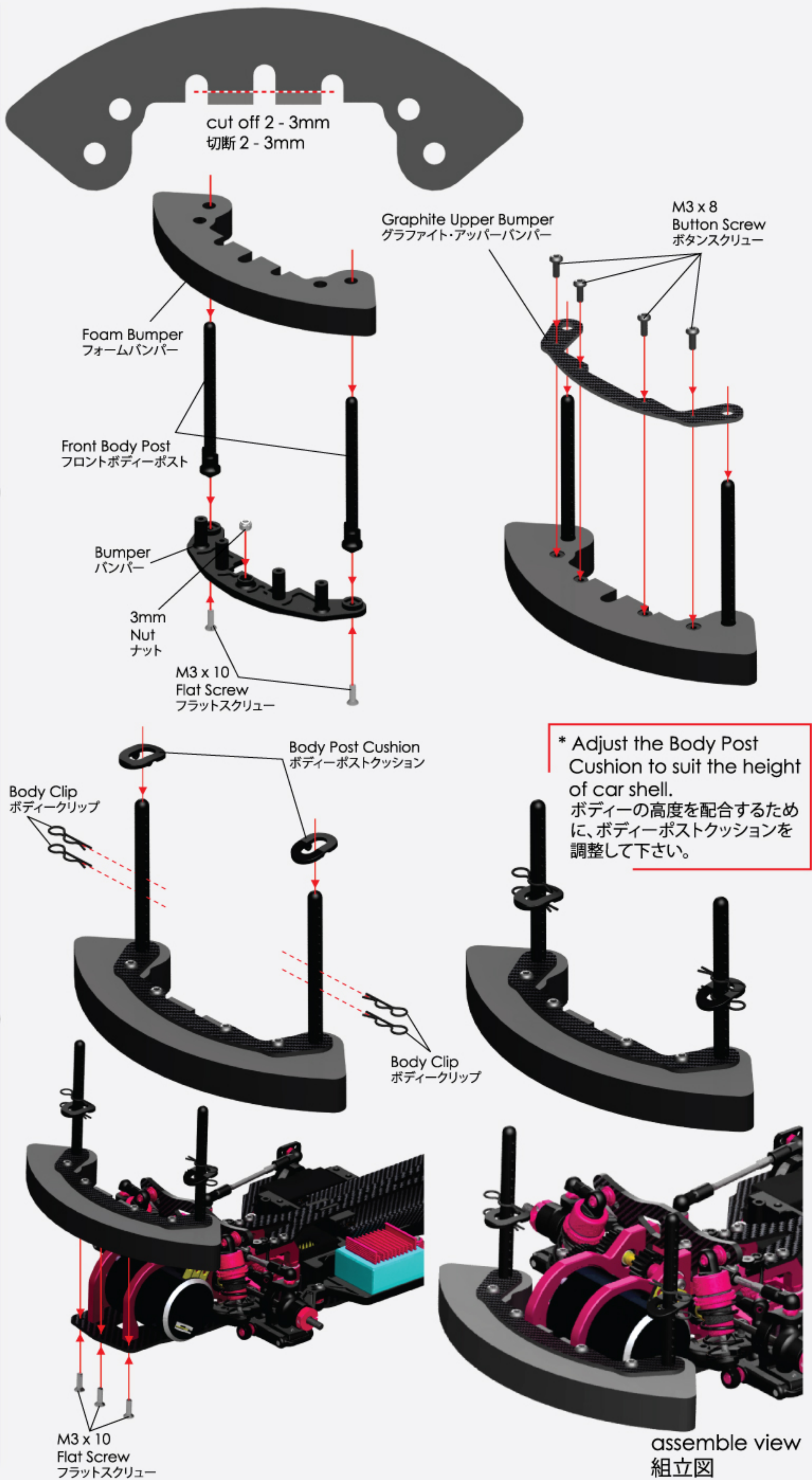

13. Bumper & Body Post / バンパー & ボディーポスト



BAG 10 **BAG 12**

M3 x 10 Button Screw (2)
M3 x 10 ボタンスクリュー (2)

Body Clip (4)
ボディークリップ (4)

Rear Body Post (2)
リア・ボディーポスト (2)

Body Post Cushion (2)
ボディーポストクッション (2)

Body Post Cushion
ボディーポストクッション

M3 x 10 Button Screw
ボタンスクリュー

Body Clip
ボディークリップ

Body Clip
ボディークリップ

Rear Body Post
リア・ボディーポスト

* Adjust the Body Post Cushion to suit the height of car shell.
ボディーの高度を配合するために、ボディーポストクッションを調整して下さい。

assemble view
組立図

14. Rim Assemble / リムの組立て

BAG 12 **BAG 13**

Rim (4)
リム (4)

Flanged Nut - 4mm (4)
フランジナット - 4mm (4)

Rim
リム

Flanged Nut - 4mm
フランジナット - 4mm

Rim
リム

Flanged Nut - 4mm
フランジナット - 4mm

Rim
リム

Flanged Nut - 4mm
フランジナット - 4mm

Rim
リム

Flanged Nut - 4mm
フランジナット - 4mm

final assemble view
最終組立図

15. Parts Include / 製品に含めるパーツ



BAG 1



39T Gear Differential Housing (1)
39T ギアデフハウジング (1)

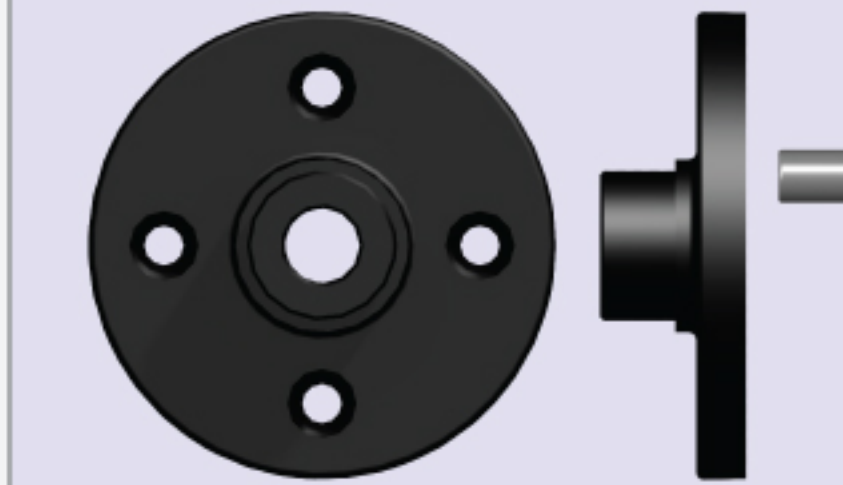

39T Gear Differential Cover (1)
39T ギアデフカバー (1)

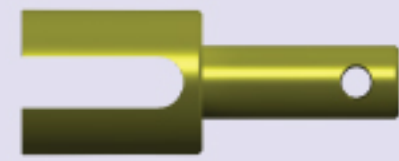

Differential Outer Joint (2)
デフアウタージョイント (2)



M5 x 15.4 x 0.3 Spacer (6)
M5 x 15.4 x 0.3 スペーサー (6)



M3.5 x 9.5 x 0.2 Spacer (4)
M3.5 x 9.5 x 0.2 スペーサー (4)



18T Bevel Gear 0.8 pitch (2)
18Tベベルギア0.8ピッチ (2)



10T Bevel Gear 0.8 pitch (4)
10Tベベルギア0.8ピッチ (4)



M3.5 x 23.3 Pin (2)
M3.5 x 23.3 ピン (2)



M2 x 10 Pin (2)
M2 x 10 ピン (2)



M2.6 x 10 Flat Screw (4)
M2.6 x 10 フラットスクリュー (4)



M4 x 1.5 O-Ring (2)
M4 x 1.5 Oリング (2)



M10 x 15 x 4mm Bearing (2)
M10 x 15 x 4mm ベアリング (2)

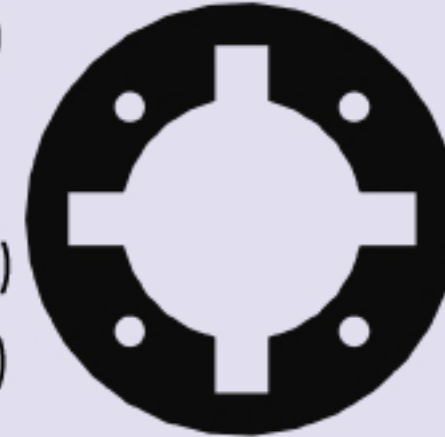

Rubber Pad (1)
ラバーパッド (1)

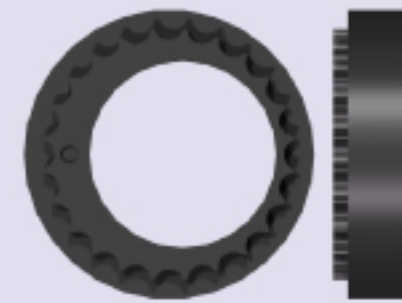

Bearing Holder (2)
ベアリングホルダー (2)



2000 SO
2000 SILICON OIL
2000 シリコンオイル

BAG 2

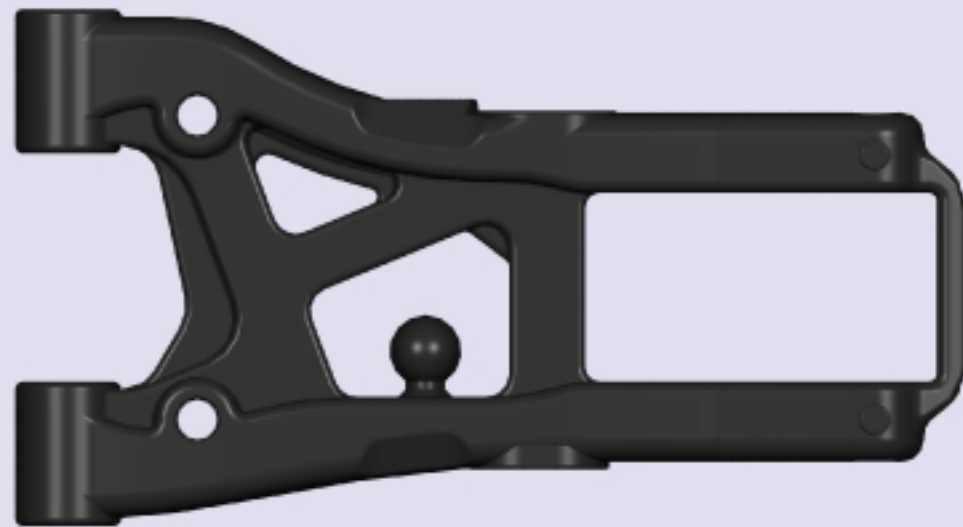

Front Suspension Arm (2)
フロント・サスアーム (2)

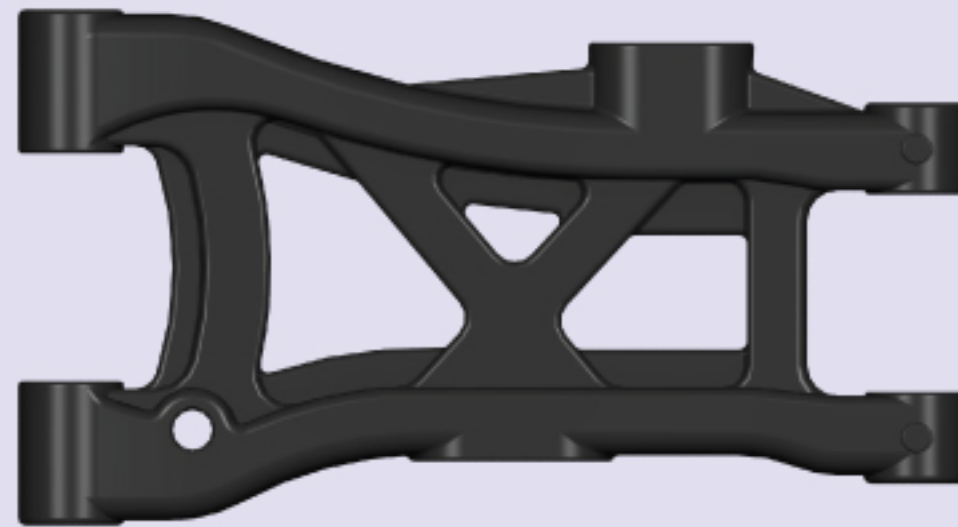

Rear Suspension Arm (2)
リア・サスアーム (2)



4.8mm Ball Stud (2)
4.8mm ボールスタッド (2)



5.8mm Ball Stud (4)
5.8mm ボールスタッド (4)



M3 x 6 x 1.0 Spacer (8)
M3 x 6 x 1.0 スペーサー (8)



Pivot Ball (8)
ピボットボール (8)



M3 x 12 Set Screw (6)
M3 x 12 セットスクリュー (6)



M3 x 46 Pin (4)
M3 x 46 ピン (4)



M3 x 12 Button Screw (4)
M3 x 12 ボタンスクリュー (4)



M3 x 8 Flat Screw (8)
M3 x 8 フラットスクリュー (8)



Rear Narrow Suspension Mount NRR-20 (1)
リア・ナローサスマウント NRR-20 (1)



Front Narrow Suspension Mount NFF-0 (1)
フロント・ナローサスマウント NFF-0 (1)



Rear Narrow Suspension Mount NRF-05 (1)
リア・ナローサスマウント NRF-05 (1)



Front Narrow Suspension Mount NFR-0 (1)
フロント・ナローサスマウント NFR-0 (1)

15. Parts Include / 製品に含めるパーツ



BAG 3



Foam Bumper (1)
フォームバンパー (1)



Graphite Upper Bumper (1)
グラファイト・アッパーバンパー (1)

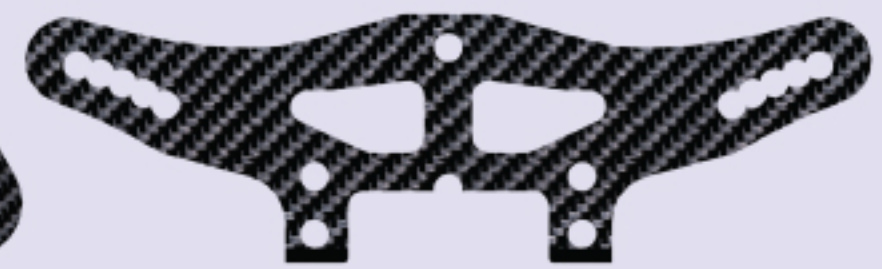

Graphite Front Shock Tower (1)
グラファイト・フロントショックタワー (1)

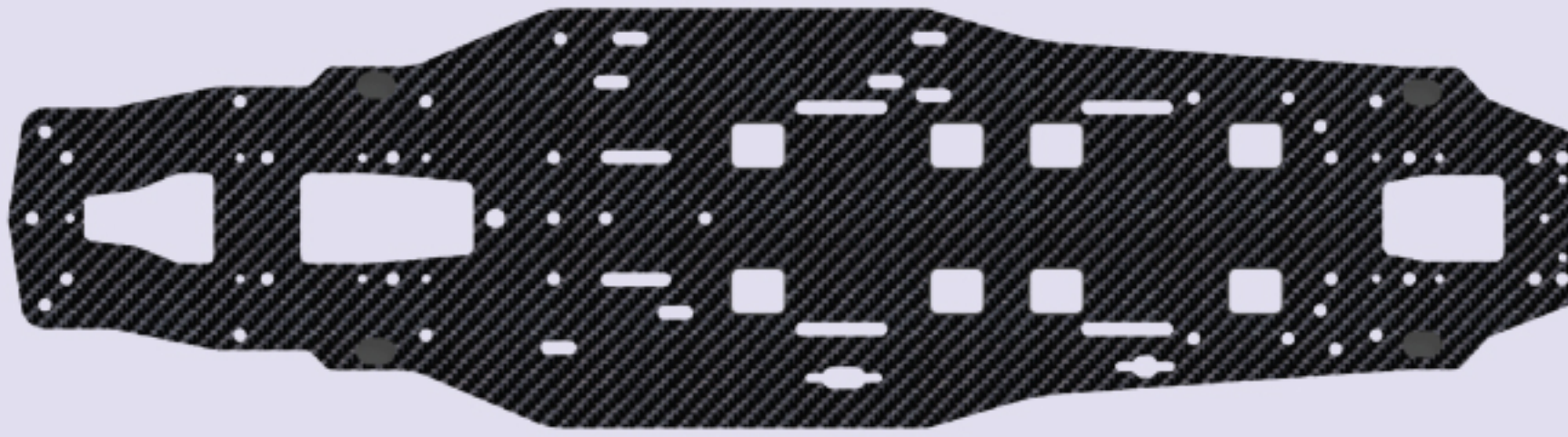

Graphite Chassis (1)
グラファイト・シャーシ (1)



Graphite Rear Shock Tower (1)
グラファイト・リアショックタワー (1)

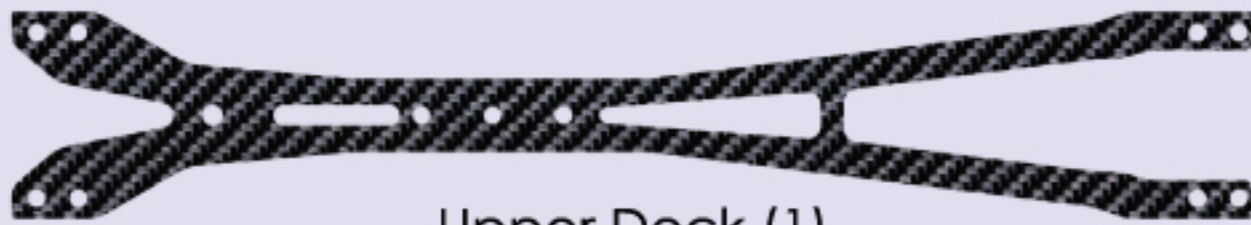

Upper Deck (1)
アッパーデッキ (1)



Antenna and Antenna Rod Head (1)
アンテナ & アンテナロッドヘッド (1)

 M6 x L3 x 0.2 Shim (4)
M6 x L3 x 0.2 シム (4)



TURNBUCKLE TOOL (1)
ターンバックルツール (1)



Double Side Stick Tape
ダブルサイドステッカーテープ

BAG 4



Steering Arm - Left (2)
ステアリングアーム - 左側 (2)



Steering Link (1)
ステアリングリンク (1)



Steering Arm - Right (1)
ステアリングアーム - 右側 (1)



M9 x 9.5 Steering Post (3)
M9 x 9.5 ステアリングポスト (3)



M5 x 8 x 2.5mm Bearing (6)
M5 x 8 x 2.5mm ベアリング (6)



M3 x 6 x 2.5mm Bearing (2)
M3 x 6 x 2.5mm ベアリング (2)



4.8mm Ball Stud (M3 x 6mm) (3)
4.8mm ボールスタッド (M3 x 6mm) (3)



M5 x 0.2 Stainless Steel Shim Spacer (3)
M5 x 0.2 ステンレス・スチールシムスペーサー (3)



4.8mm Ball Stud (1)
4.8mm ボールスタッド (1)



M3 x 0.2 Stainless Steel Shim Spacer (2)
M3 x 0.2 ステンレス・スチールシムスペーサー (2)



M3 x 6 x 1.0 Spacer (3)
M3 x 6 x 1.0 スペーサー (3)



3mm Nut (1)
3mm ナット (1)



M3 x 12 Set Screw (1)
M3 x 12 セットスクリュー (1)



M3 x 8 Flat Screw (2)
M3 x 8 フラットスクリュー (2)

15. Parts Include / 製品に含めるパーツ



BAG
5



Front Bulkhead Cover - Right (1)
フロント・バルクヘッドカバー - 右側 (1)



Front Bulkhead Cover - Left (1)
フロント・バルクヘッドカバー - 左側 (1)



Rear Bulkhead - Left (1)
リア・バルクヘッド - 左側 (1)



Rear Bulkhead - Right (1)
リア・バルクヘッド - 右側 (1)

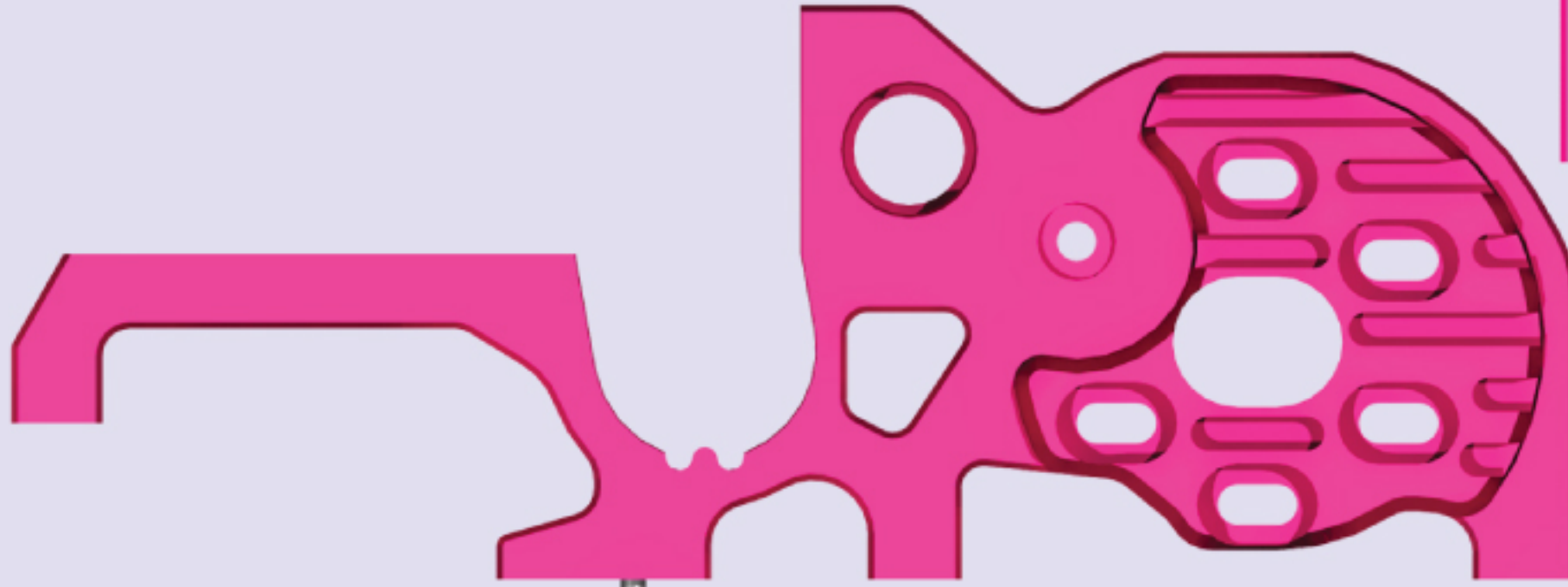

Front Bulkhead - Right (1)
フロント・バルクヘッド - 右側 (1)

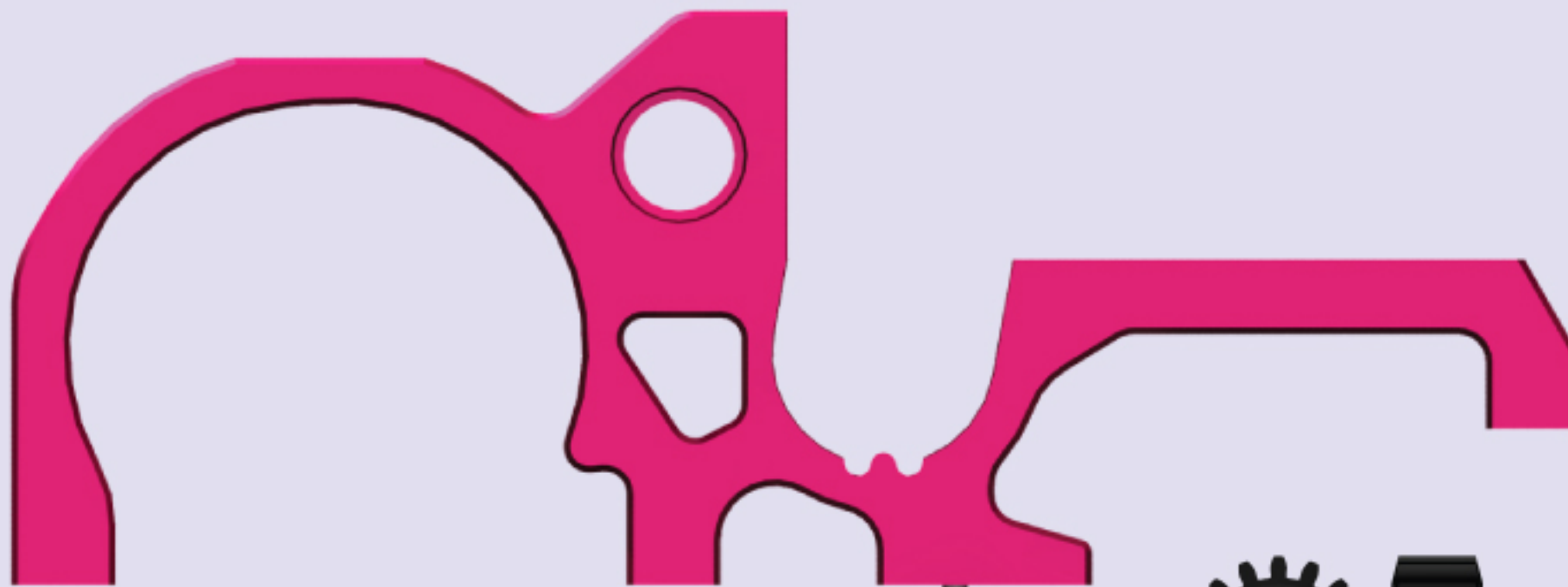

Front Bulkhead - Left (1)
フロント・バルクヘッド - 左側 (1)



Rear Bulkhead Cover - Left (1)
リア・バルクヘッドカバー - 左側 (1)



Rear Bulkhead Cover - Right (1)
リア・バルクヘッドカバー - 右側 (1)

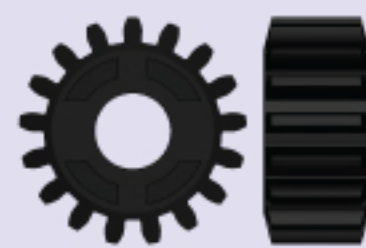

17T Gear (1)
17T ギア (1)



Steering Track Bridge (1)
ステアリングトラックブリッジ (1)



M5 x 10 x 4 Bearing (2)
M5 x 10 x 4 ベアリング (2)

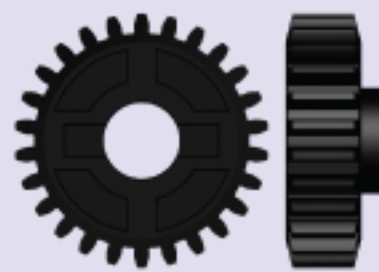

26T Gear (1)
26T ギア (1)



Gear Cover (1)
ギアカバー (1)



M5 x 8 x 2.5mm Bearing (2)
M5 x 8 x 2.5mm ベアリング (2)



M5 x 0.2 Stainless Steel Shim Spacer (2)
M5 x 0.2 ステンレス・スチールシムスペーサー (2)

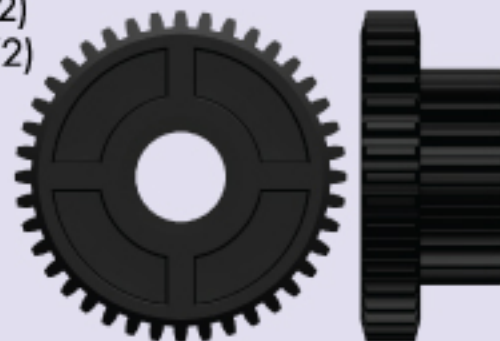

Spur Gear (1)
スパークギア (1)



M8 x 2 Shock Tower Shim (1)
M8 x 2 ショックタワーシム (1)



M2 x 10 Pin (2)
M2 x 10 ピン (2)



M5 x 7 x 8.8 Aluminum Post (1)
M5 x 7 x 8.8 ALポスト (1)



M5 x 40 Shaft (1)
M5 x 40 シャフト (1)



M3 x 16 Flat Screw (1)
M3 x 16 フラットスクリュー (1)



M3 x 6 Button Screw (2)
M3 x 6 ボタンスクリュー (2)



M5 x 12.5 Shaft (1)
M5 x 12.5 シャフト (1)



M3 x 20 Flat Screw (2)
M3 x 20 フラットスクリュー (2)



M3 x 8 Flat Screw (8)
M3 x 8 フラットスクリュー (8)

15. Parts Include / 製品に含めるパーツ



BAG 6

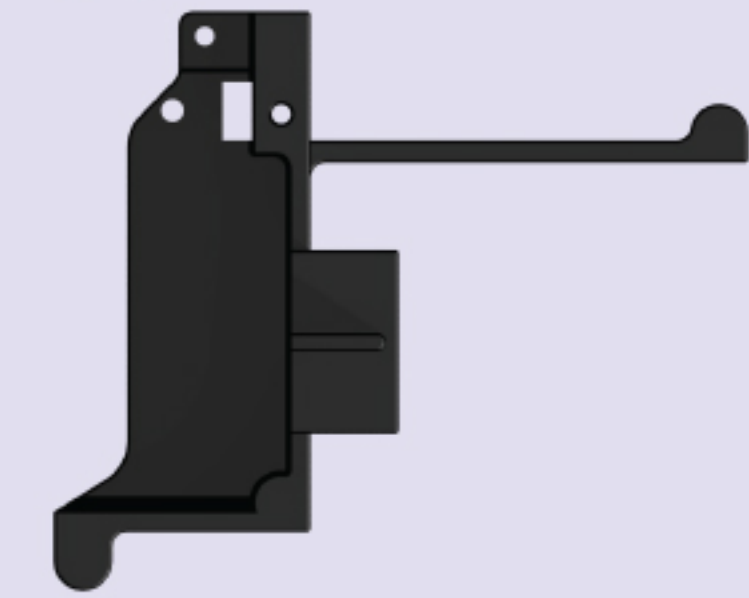

Battery Slot Front Left (1)
バッテリースロット・フロントレフト (1)



Battery Slot Rear Left (1)
バッテリースロット・リアレフト (1)

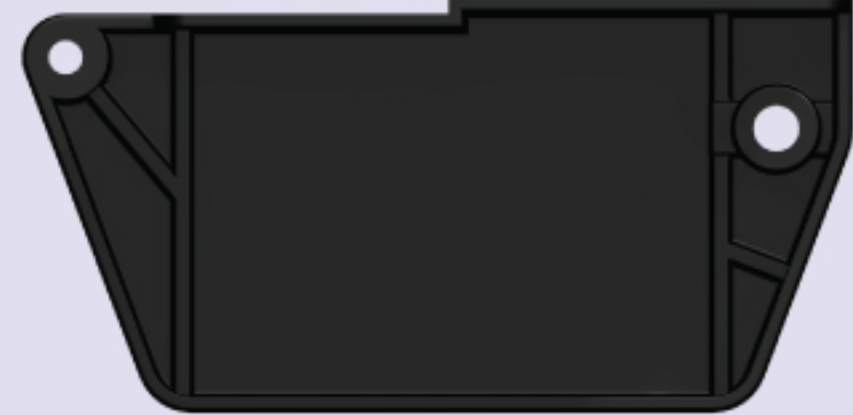

ESC Tray (1)
ESC トレー (1)

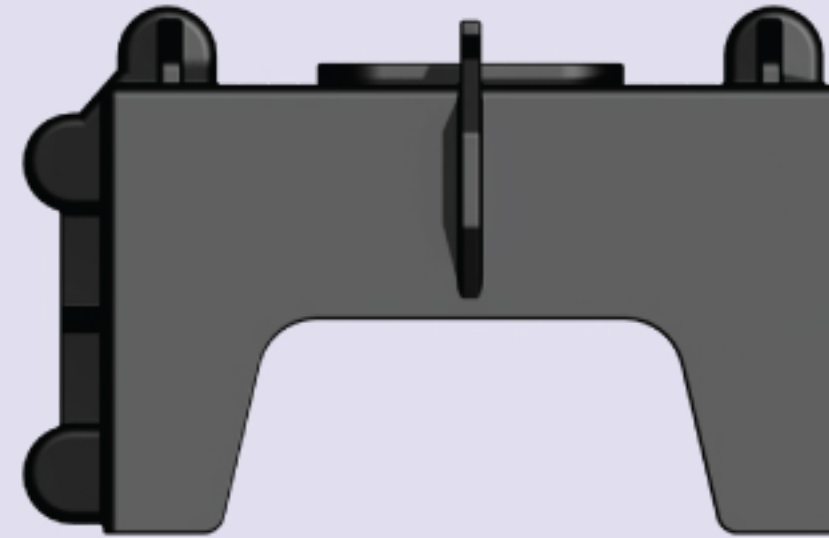

Battery Slot Rear (1)
バッテリースロット・リア (1)

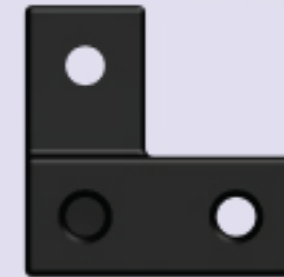

Servo Post (1)
サーボポスト (1)



Flanged Nut - 4mm (2)
フランジナット - 4mm (2)

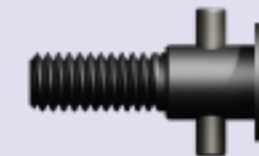

Battery Slot Screw (2)
バッテリースロットスクリュー (2)



M3 x 12 Flat Screw (2)
M3 x 12 フラットスクリュー (2)



M3 x 10 Flat Screw (1)
M3 x 10 フラットスクリュー (1)



M3 x 8 Flat Screw (9)
M3 x 8 フラットスクリュー (9)

BAG 7

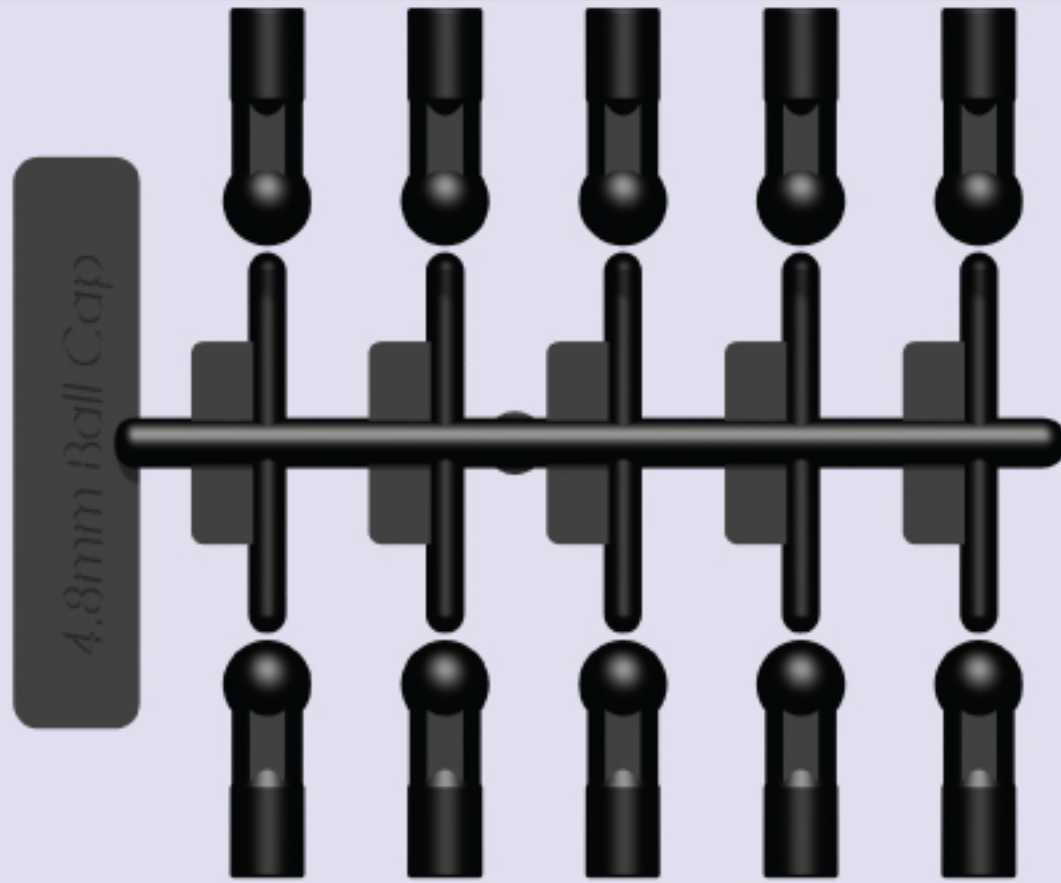

4.8mm x 15mm Ball Cap (20)
4.8mm x 15mm ボールキャップ (20)



C-Hub Left (1)
Cハブ左側 (1)

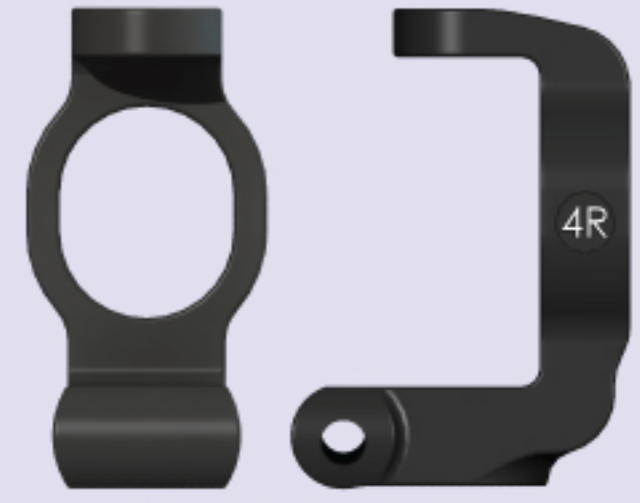

C-Hub Right (1)
Cハブ右側 (1)



Universal Shaft - 44mm (2)
ユニバーサルシャフト - 44mm (2)

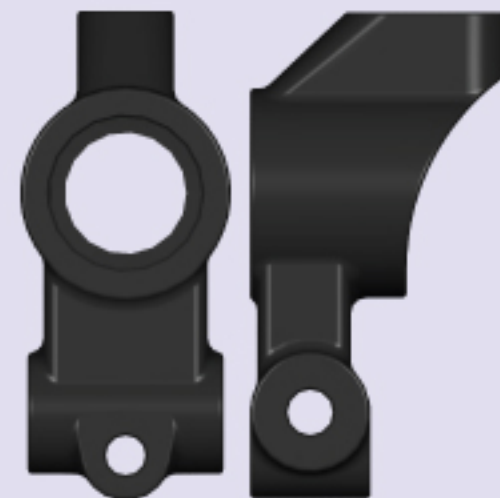

Rear Upright (2)
リア・アップライト (2)

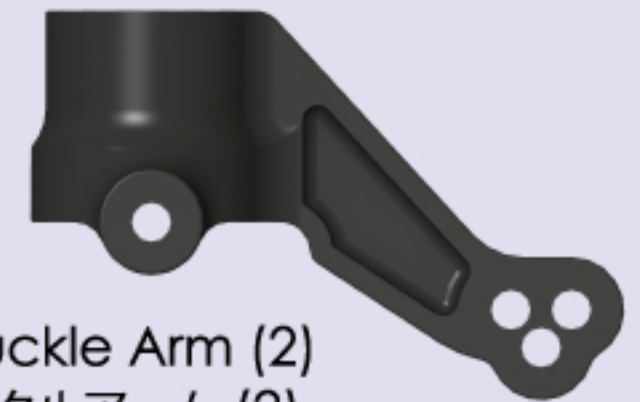

Knuckle Arm (2)
ナックルアーム (2)



Rear Outer Shaft (2)
リア・アウターシャフト (2)



Adaptor - 4mm (4)
アダプター - 4mm (4)

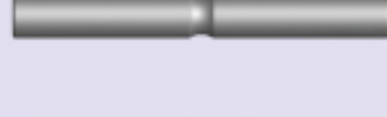

M3 x 25 Pin (2)
M3 x 25 ピン (2)



4.8mm Ball Stud (6)
4.8mm ボールスタッド (6)



M3 x 22.9 Pin (2)
M3 x 22.9 ピン (2)



M5 x 10 x 4 Bearing (8)
M5 x 10 x 4 ベアリング (8)



M2 x 10 Pin (4)
M2 x 10 ピン (4)



M5.7 x 5.5 Flanged Tube (2)
M5.7 x 5.5 フランジチューブ (2)



M3 x 12 Set Screw (4)
M3 x 12 セットスクリュー (4)



M5.7 x 4.2 Flanged Tube (2)
M5.7 x 4.2 フランジチューブ (2)



M3 x 6 Set Screw (4)
M3 x 6 セットスクリュー (4)



M1.6 x 5 Socket Screw (4)
M1.6 x 5 ソケットスクリュー (4)



Universal Shaft Cushion (2)
ユニバーサルシャフトクッション (2)



M3 x 10 Button Screw (4)
M3 x 10 ボタンスクリュー (4)



M3 x 25 Turnbuckle (1)
M3 x 25 ターンバックル (1)



M3 x 32 Turnbuckle (2)
M3 x 32 ターンバックル (2)

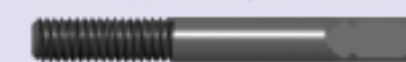

M3 x 35 Turnbuckle (2)
M3 x 35 ターンバックル (2)



M3 x 38 Turnbuckle (1)
M3 x 38 ターンバックル (1)



M3 x 40 Turnbuckle (2)
M3 x 40 ターンバックル (2)



M3 x 48 Turnbuckle (1)
M3 x 48 ターンバックル (1)

15. Parts Include / 製品に含めるパーツ

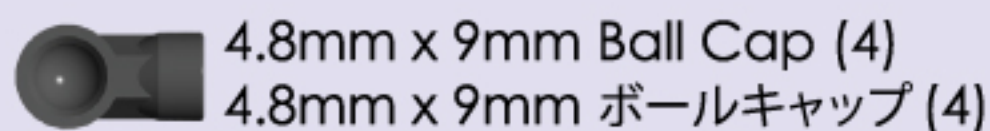

4.8mm x 9mm Ball Cap (4)
4.8mm x 9mm ボールキャップ (4)

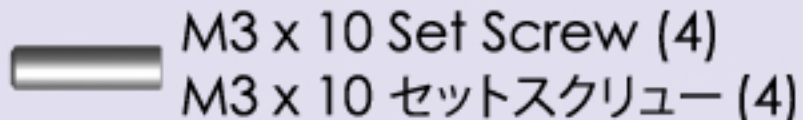

M3 x 10 Set Screw (4)
M3 x 10 セットスクリュー (4)

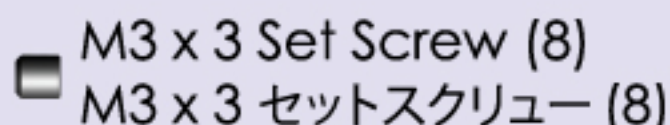

M3 x 3 Set Screw (8)
M3 x 3 セットスクリュー (8)

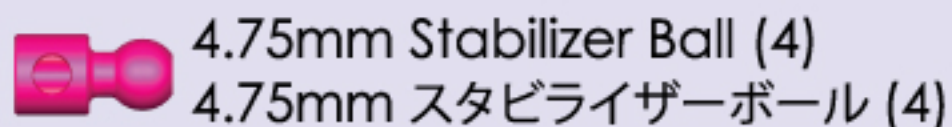

4.75mm Stabilizer Ball (4)
4.75mm スタビライザーボール (4)

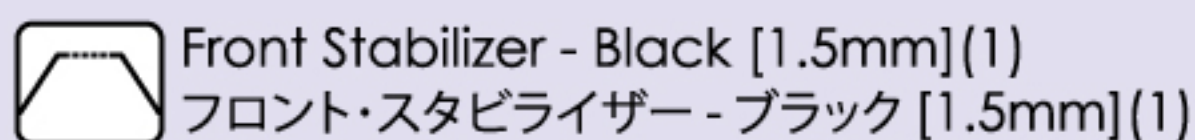

Front Stabilizer - Black [1.5mm](1)
フロント・スタビライザー - ブラック [1.5mm](1)

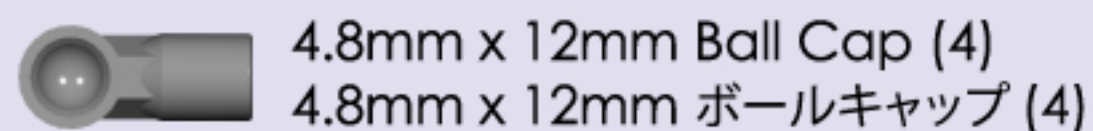

4.8mm x 12mm Ball Cap (4)
4.8mm x 12mm ボールキャップ (4)

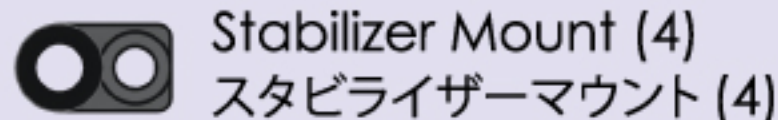

Stabilizer Mount (4)
スタビライザーマウント (4)

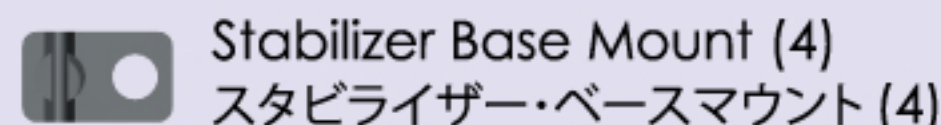

Stabilizer Base Mount (4)
スタビライザー・ベースマウント (4)

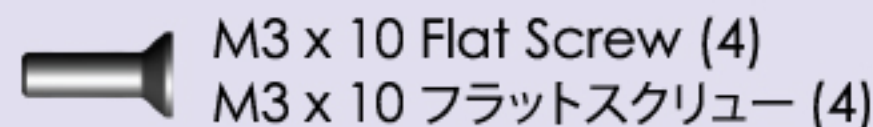

M3 x 10 Flat Screw (4)
M3 x 10 フラットスクリュー (4)

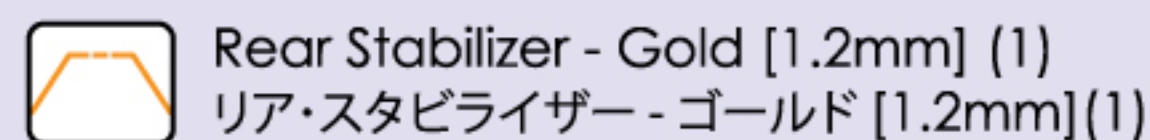

Rear Stabilizer - Gold [1.2mm] (1)
リア・スタビライザー - ゴールド [1.2mm](1)



Adjust Ring (4)
アジャストリング (4)



Upper Cover (4)
アッパーカバー (4)



Bottom Cap (4)
ボトムキャップ (4)

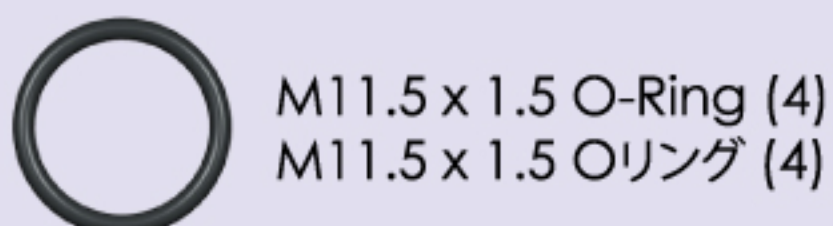

M11.5 x 1.5 O-Ring (4)
M11.5 x 1.5 Oリング (4)

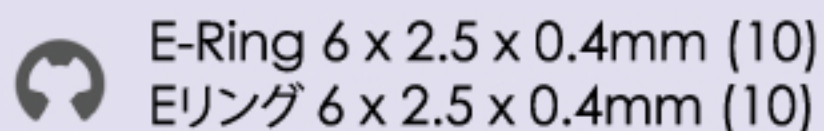

E-Ring 6 x 2.5 x 0.4mm (10)
Eリング 6 x 2.5 x 0.4mm (10)

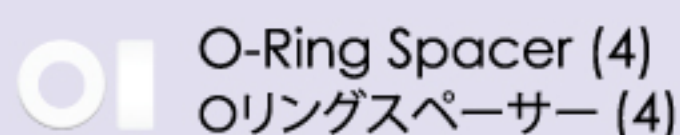

O-Ring Spacer (4)
Oリングスペーサー (4)

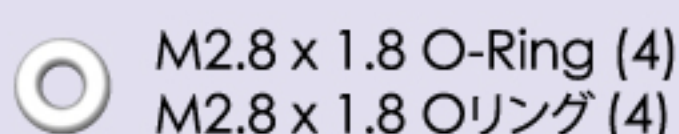

M2.8 x 1.8 O-Ring (4)
M2.8 x 1.8 Oリング (4)

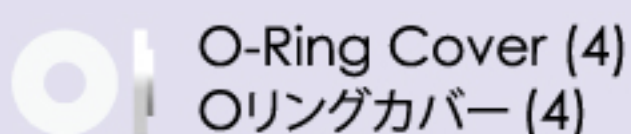

O-Ring Cover (4)
Oリングカバー (4)

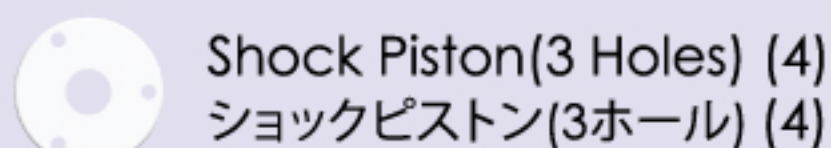

Shock Piston(3 Holes) (4)
ショックピストン(3ホール) (4)

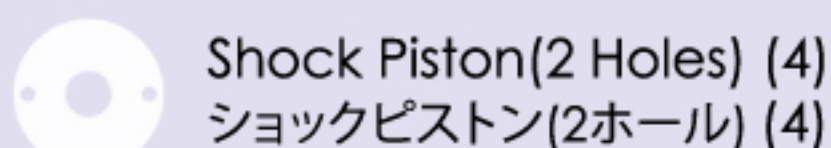

Shock Piston(2 Holes) (4)
ショックピストン(2ホール) (4)

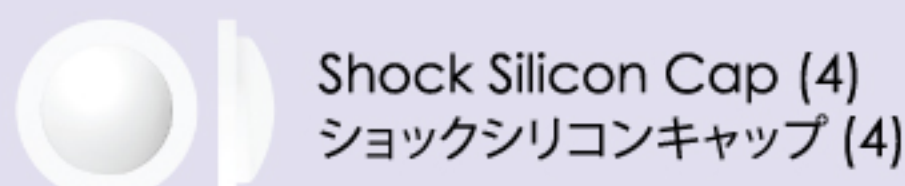

Shock Silicon Cap (4)
ショックシリコンキャップ (4)

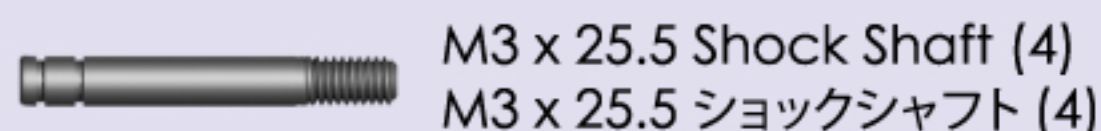

M3 x 25.5 Shock Shaft (4)
M3 x 25.5 ショックシャフト (4)

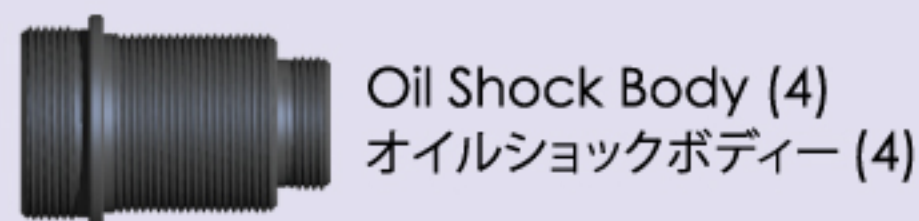

Oil Shock Body (4)
オイルショックボディー (4)

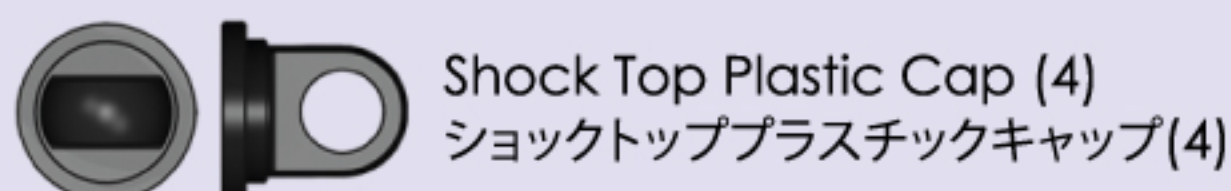

Shock Top Plastic Cap (4)
ショックトッププラスチックキャップ (4)

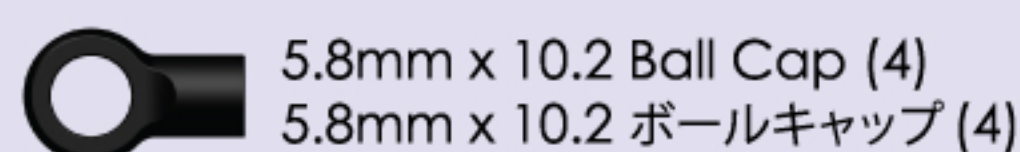

5.8mm x 10.2 Ball Cap (4)
5.8mm x 10.2 ボールキャップ (4)

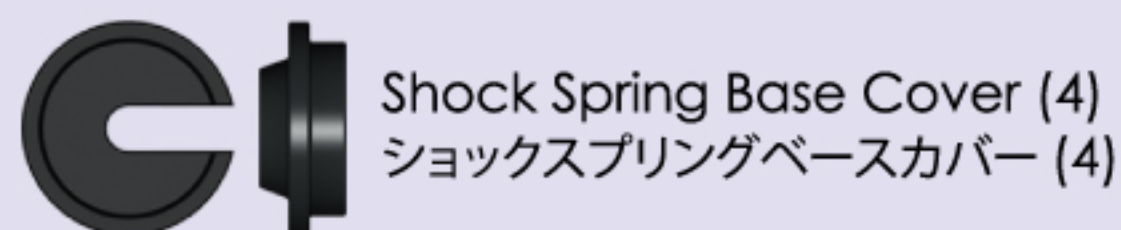

Shock Spring Base Cover (4)
ショックスプリングベースカバー (4)

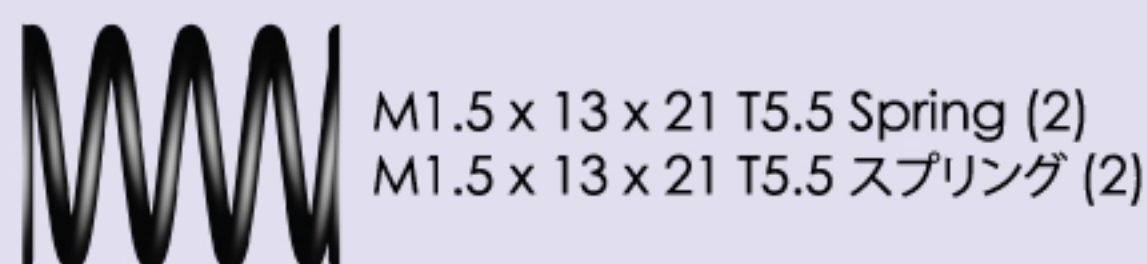

M1.5 x 13 x 21 T5.5 Spring (2)
M1.5 x 13 x 21 T5.5 スプリング (2)

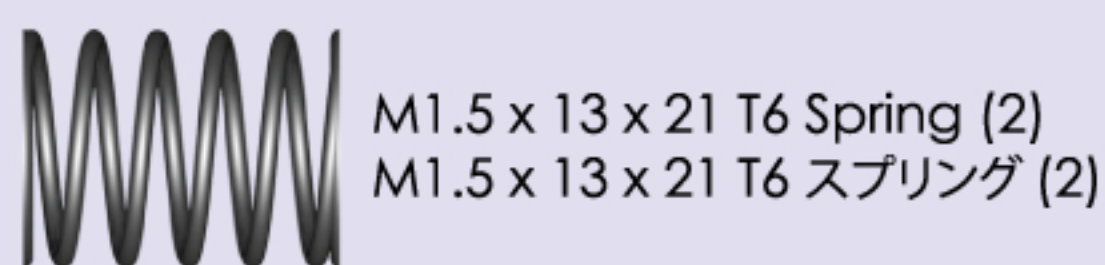

M1.5 x 13 x 21 T6 Spring (2)
M1.5 x 13 x 21 T6 スプリング (2)



SO
SILICON OIL
シリコンオイル

15. Parts Include / 製品に含めるパーツ



BAG
10

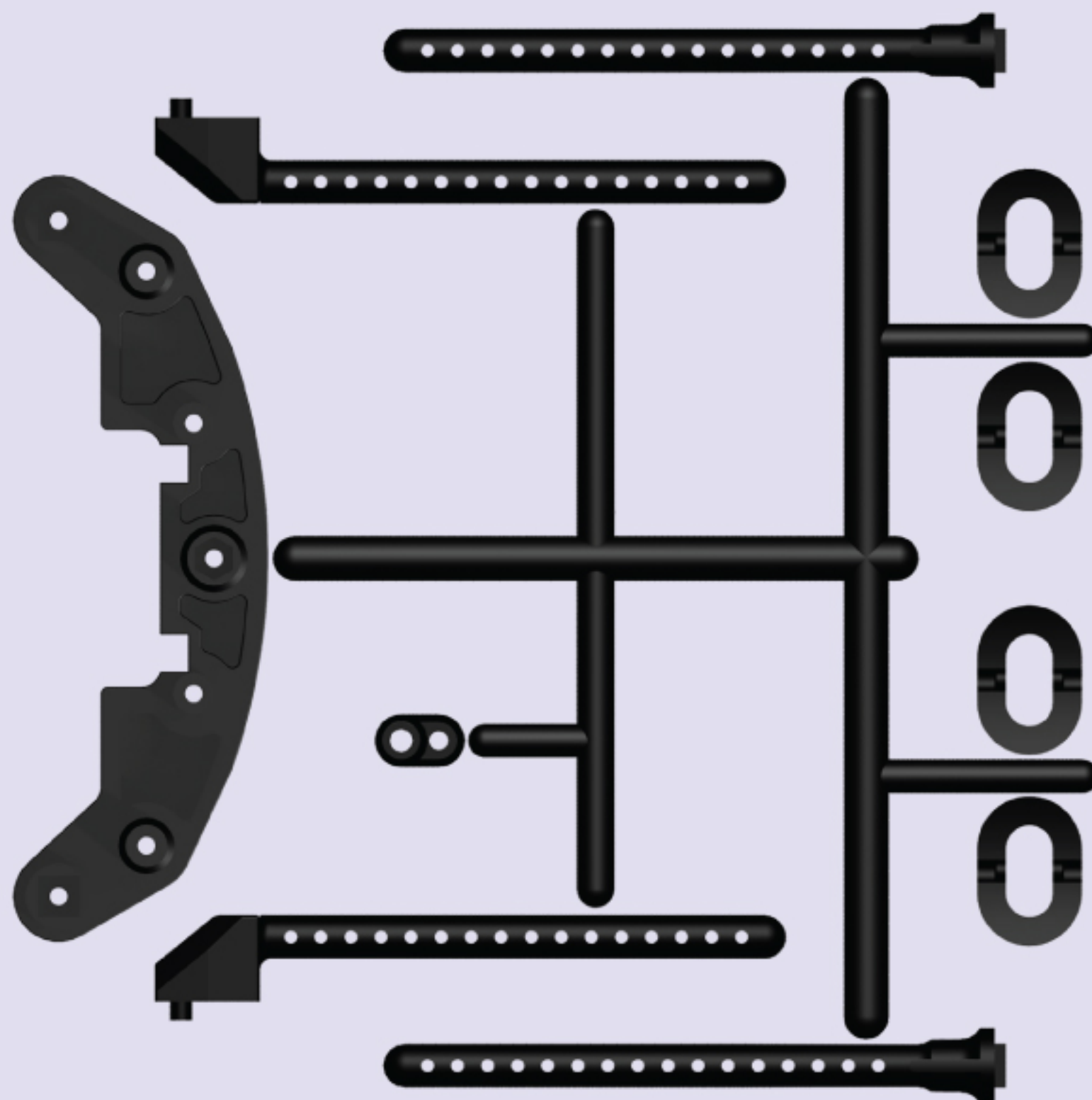

Bumper (1)
バンパー (1)

Body Post Cushion (4)
ボディーポストクッション (4)

Front Body Post (2)
フロント・ボディーポスト (2)

Rear Body Post (2)
リア・ボディーポスト (2)

Antenna Post (1)
アンテナポスト (1)

BAG
11

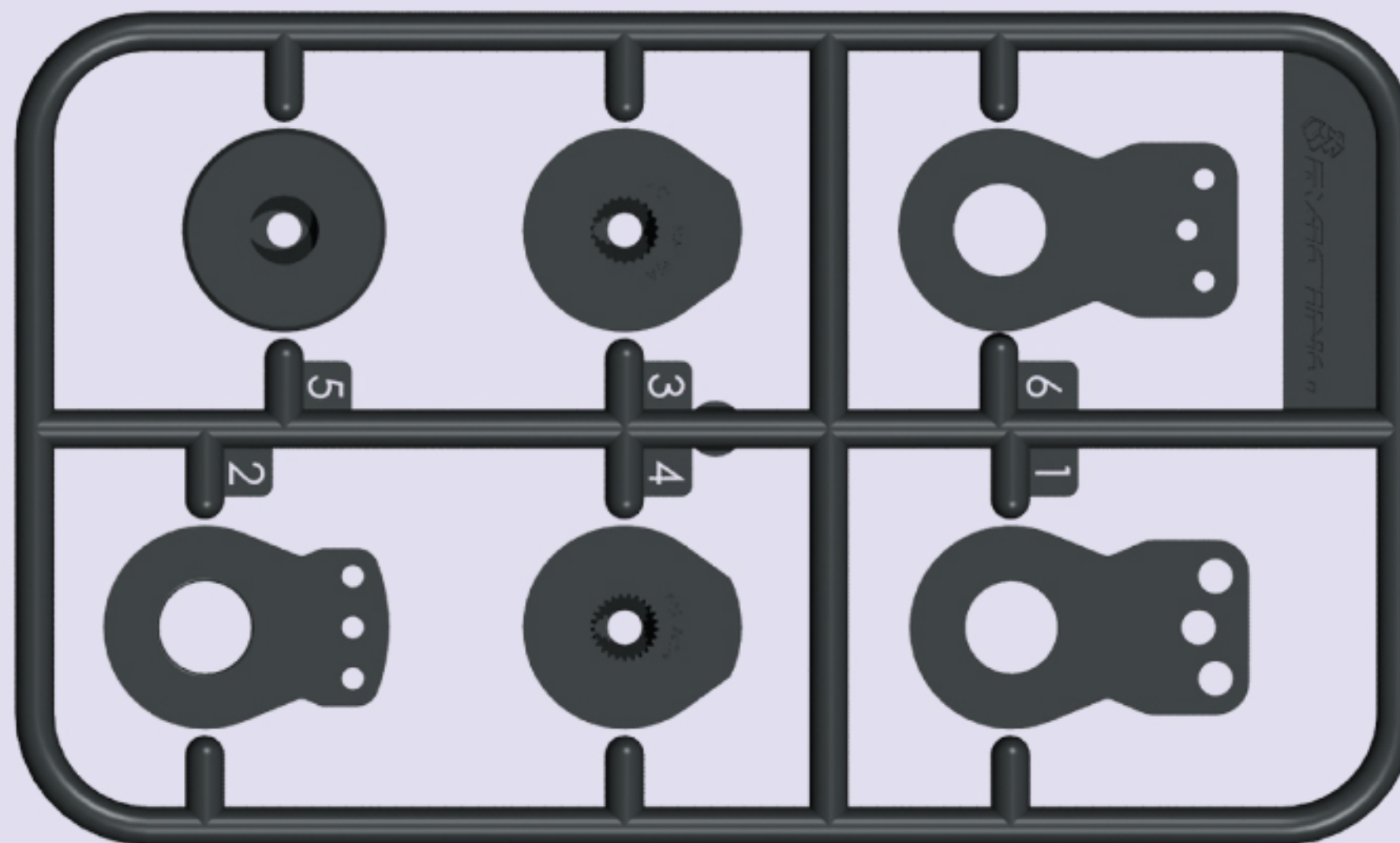

Servo Saver
サーボセイバー





















Servo Saver Spring - Gold (2)
サーボセイバースプリング - ゴールド (2)

Servo Saver Spring - Silver (1)
サーボセイバースプリング - シルバー (1)

15. Parts Include / 製品に含めるパーツ



- | | | | |
|---|--|---|--|
|  | 4.8mm Ball Stud (2)
4.8mm ボールスタッド (2) |  | Body Clip (10)
ボディークリップ (10) |
|  | 4.8mm Ball Stud (M3 x 6mm) (4)
4.8mm ボールスタッド (M3 x 6mm) (4) |  | 4.8mm Ball Stud (M3 x 9mm) (1)
4.8mm ボールスタッド (M3 x 9mm) (1) |
|  | 5.8mm Ball Stud (4)
5.8mm ボールスタッド (4) |  | 3mm Nut (1)
3mm ナット (1) |
|  | M8 x 2 Shock Tower Shim (4)
M8 x 2 ショックタワーシム (4) |  | M3 x 12 Button Screw (5)
M3 x 12 ボタンスクリュー (5) |
|  | Flanged Nut - 4mm (4)
フランジナット - 4mm (4) |  | M3 x 10 Button Screw (4)
M3 x 10 ボタンスクリュー (4) |
|  | M3 Countersink Washer (2)
M3 カウンターシンクワッシャー (2) |  | M3 x 8 Button Screw (15)
M3 x 8 ボタンスクリュー (15) |
|  | M3 x 6 x 2.0 Spacer (4)
M3 x 6 x 2.0 スペーサー (4) |  | M3 x 6 Button Screw (12)
M3 x 6 ボタンスクリュー (12) |
|  | M3 x 6 x 3.0 Spacer (4)
M3 x 6 x 3.0 スペーサー (4) |  | M3 x 10 Flat Screw (10)
M3 x 10 フラットスクリュー (10) |
|  | M3 x 6 x 4.0 Spacer (1)
M3 x 6 x 4.0 スペーサー (1) |  | M3 x 8 Flat Screw (15)
M3 x 8 フラットスクリュー (15) |



Rim (4)
リム (4)

16. Spare Parts & Optional Parts / スペアパーツ & オプションパーツ



3RB-B30

M3 Steel Ball (12pcs)
M3スチールボール(12pcs)

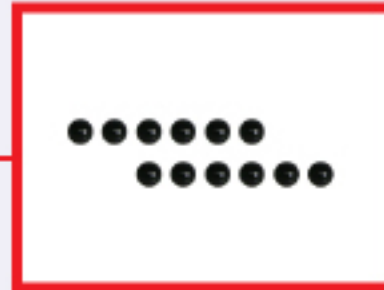

3RB-CM3

M3 Ceramic Diff Ball (12pcs)
M3セラミックデフボール(12pcs)

3RAC-BE4815

4.8mm Ball End (15mm) Set (10pcs)
4.8mmボールエンド(15mm)セット(10pcs)



3RAC-BS4806/PK

4.8mm Ball Stud L=6 (10 pcs)
4.8mmボールスタッド長6mm (10pcs)

3RAC-BS48H5/PK

4.8mm Hex Ball Stud L=5 (10 pcs)
4.8mm Hexボールスタッド長5mm (10pcs)

3RAC-BS58H5/PK

5.8mm Hex Ball Stud L=5 (10 pcs)
5.8mm Hexボールスタッド長5mm (10pcs)

3RAC-DP01/PK

Shock Spring Base Cover 13mm
13mm ALショックスプリングベースカバー



3RAC-DP02/PK

Shock Spring Base Cover 13mm(offset-1)
13mm ALショックスプリングベースカバー(オフセット-1)



3RAC-HFS30F/PK

3.0mm Aluminium Single Servo Arm For Futaba
Futaba用3.0mm ALシングルサーボアーム

3RAC-HKS30F/PK

3.0mm Aluminium Single Servo Arm For Ko Propo/Sanwa
Ko Propo/Sanwa用3.0mm ALシングルサーボアーム

3RAC-NS40/PK

4mm Aluminum Locknut Serrated (8pcs)
4mm ALロックナット(のこぎり歯状) (8pcs)



3RAC-PN2010

2 x 10 Steel Pin
2 x 10スチールピン

3RAC-PG4816

48 Pitch Pinion Gear 16T (7075 w/ Hard Coating)
48ピッチピニオンギア16T

3RAC-PG4817

48 Pitch Pinion Gear 17T (7075 w/ Hard Coating)
48ピッチピニオンギア17T

3RAC-PG4818

48 Pitch Pinion Gear 18T (7075 w/ Hard Coating)
48ピッチピニオンギア18T

3RAC-PG4819

48 Pitch Pinion Gear 19T (7075 w/ Hard Coating)
48ピッチピニオンギア19T

3RAC-PG4820

48 Pitch Pinion Gear 20T (7075 w/ Hard Coating)
48ピッチピニオンギア20T

3RAC-PG4821

48 Pitch Pinion Gear 21T (7075 w/ Hard Coating)
48ピッチピニオンギア21T

3RAC-PG4822

48 Pitch Pinion Gear 22T (7075 w/ Hard Coating)
48ピッチピニオンギア22T

3RAC-PG4823

48 Pitch Pinion Gear 23T (7075 w/ Hard Coating)
48ピッチピニオンギア23T

3RAC-PG4824

48 Pitch Pinion Gear 24T (7075 w/ Hard Coating)
48ピッチピニオンギア24T

3RAC-PG4825

48 Pitch Pinion Gear 25T (7075 w/ Hard Coating)
48ピッチピニオンギア25T

3RAC-TR328

64 Titanium 3mm Turnbuckle - 28mm (2pcs)
64チタン3mmターンバックル - 28mm(2pcs)

3RAC-TR332

64 Titanium 3mm Turnbuckle - 32mm (2pcs)
64チタン3mmターンバックル - 32mm(2pcs)

3RAC-TR335

64 Titanium 3mm Turnbuckle - 35mm (2pcs)
64チタン3mmターンバックル - 35mm(2pcs)

3RAC-TR340

64 Titanium 3mm Turnbuckle - 40mm (2pcs)
64チタン3mmターンバックル - 40mm(2pcs)

3RAC-TR348

64 Titanium 3mm Turnbuckle - 48mm (2pcs)
64チタン3mmターンバックル - 48mm(2pcs)

3RAC-SW03

Stainless Steel 3mm Shim Spacer 0.1/0.2/0.3 Thickness (10pcs each)
ステンレススチール3mmシムスペーサー 0.1/0.2/0.3厚(各10pcs入)

3RAC-SW04

Stainless Steel 4mm Shim Spacer 0.1/0.2/0.3 Thickness (10pcs each)
ステンレススチール4mmシムスペーサー 0.1/0.2/0.3厚(各10pcs入)

3RAC-SW05

Stainless Steel 5mm Shim Spacer 0.1/0.2/0.3 Thickness (10pcs each)
ステンレススチール5mmシムスペーサー 0.1/0.2/0.3厚(各10pcs入)

3RAC-SW10

Stainless Steel 10mm Shim Spacer 0.1/0.2/0.3 Thickness (10pcs each)
ステンレススチール10mmシムスペーサー 0.1/0.2/0.3厚(各10pcs入)

3RAC-SHAMU

Servo Saver
サーボセイバー

3RAC-WX124/PK

Wheel Adaptor (4mm) - Thick
ホイールアダプター(4mm厚)

3RAC-WX125/PK

Wheel Adaptor (5mm) - Thick
ホイールアダプター(5mm厚)

3RAC-WC3/PK

Aluminium M3 Countersink Washer (10pcs)
AL M3 カウンターシンク・ワッシャー(10pcs)

3RAC-WF305/PK

Aluminium M3 Flat Washer 0.5mm (10pcs)
AL M3フラット0.5mmワッシャー(10pcs)

3RAC-WF310/PK

Aluminium M3 Flat Washer 1.0mm (10pcs)
AL M3フラット1.0mmワッシャー(10pcs)

3RAC-WF315/PK

Aluminium M3 Flat Washer 1.5mm (10pcs)
AL M3フラット1.5mmワッシャー(10pcs)

3RAC-WF320/PK

Aluminium M3 Flat Washer 2.0mm (10pcs)
AL M3フラット2.0mmワッシャー(10pcs)

3RAC-WF325/PK

Aluminium M3 Flat Washer 2.5mm (10pcs)
AL M3フラット2.5mmワッシャー(10pcs)

3RAC-WF330/PK

Aluminium M3 Flat Washer 3.0mm (10pcs)
AL M3フラット3.0mmワッシャー(10pcs)

3RAC-WF335/PK

Aluminium M3 Flat Washer 3.5mm (10pcs)
AL M3フラット3.5mmワッシャー(10pcs)

3RAC-WF340/PK

Aluminium M3 Flat Washer 4.0mm (10pcs)
AL M3フラット4.0mmワッシャー(10pcs)

3RAC-WFS820/PK

Shock Tower Shim (6pcs)
ショックタワーシム(6pcs)

WH-01/WI

1/10 5 Dual Spoke Rim On Road (0 Offset - 24mm) (8pcs)
1/10スケール5デュアルスポークリム・オンロード(0オフセット-24mm) (8pcs)

415-02

Pivot Ball - Heavy Duty (8pcs)
ピボットボール - ヘビーデューティ(Heavy Duty)(8pcs)



16. Spare Parts & Optional Parts / スペアパーツ & オプションパーツ



416-10A
24mm D Shape Differential Spacer
24mm Dシェイプデフスペーサー



416-10E
POM Differential Bearing Housing
POM デフベアリングハウジング

FF03-01A
2.6mm Differential Screw Set For #FF3-01
#FF3-01用デフスクリューセット

FF03-01B
M2.6 x 6 Thrust Bearing (2pcs)
FF03-01用M2.6 x 6スラストベアリング(2pcs)

SAK-02RP
Roller Pin
ローラーピン



SAK-09
Solid Axle Outer Joint (2pcs)
ソリッドアクスルアウトジョイント (2pcs)

SAK-14
Chassis Downstops Protection Plate
シャーシDownstops保護プレート



SAK-25H
Front Suspension Arm (Hard)
フロント・サスアーム(ハード)

SAK-25M
Front Suspension Arm
フロント・サスアーム



SAK-26H
Rear Suspension Arm (Hard)
リア・サスアーム(ハード)

SAK-26M
Rear Suspension Arm
リア・サスアーム



SAK-27
Suspension Inner Pin Set
サスイナーピンセット

SAK-28
Suspension Outer Pin Set
サスアウターピンセット

SAK-29
Rolling Center Shim Set
ローリングセンターシムセット

SAK-32/PK
Rear Bulkhead
リア・バルクヘッド



SAK-33
Bearing Housing (4pcs)
ベアリングハウジング(4pcs)

SAK-36/WO
Rear Graphite Shock Tower
リア・グラファイトショックタワー

SAK-37/PK
Rear Bulkhead Cover
リア・バルクヘッドカバー



SAK-40B
Universal Shaft Roller
ユニバーサルシャフトローラー

SAK-40C
Universal Shaft Outer Joint
デフスクリューセット

SAK-40E
Universal Shaft 44mm (Steel) (2pcs)
スチール製44mmユニバーサルシャフト (2pcs)

SAK-40F
44mm Swing Shaft - Heavy Duty
44mm スイングシャフト(ヘビーデューティー)



SAK-41
Upright
アップライト

SAK-42
King Pin Post
キングピンポスト



SAK-43
Front C Hub 4 degree
フロント・Cハブ(4度)

SAK-44
Knuckle Arms
ナックルアーム



SAK-45
Stabilizer Mount Set
スタビライザーマウントセット

SAK-47
Rear Stabilizer Set
リア・スタビライザーセット



SAK-48/PK
Aluminium Oil Damper Set
ALオイルダンパーセット

SAK-48A
Damper Plastic Replacement For #SAK-48/PK
#SAK-48/PK用ダンパープラスチック(交替品)

SAK-48B
Damper O RING Replacement For #SAK-48/PK
#SAK-48/PK用ダンパーOリング(交替品)

SAK-48C
Damper Shaft
#SAK-48/PK用ダンパーシャフト



SAK-49
Damper Spring Set
ダンパースプリングセット

SAK-49/21425
Damper Spring M1.5 x 21 (4.25)
ダンパースプリング M1.5 x 21 (4.25ターン)

SAK-49/21450
Damper Spring M1.5 x 21 (4.50)
ダンパースプリング M1.5 x 21 (4.50ターン)

SAK-49/21475
Damper Spring M1.5 x 21 (4.75)
ダンパースプリング M1.5 x 21 (4.75ターン)



SAK-49/21500
Damper Spring M1.5 x 21 (5.0)
ダンパースプリング M1.5 x 21 (5.0ターン)

SAK-49/21525
Damper Spring M1.5 x 21 (5.25)
ダンパースプリング M1.5 x 21 (5.25ターン)



SAK-49/21550
Damper Spring M1.5 x 21 (5.50)
ダンパースプリング M1.5 x 21 (5.50ターン)

SAK-49/21575
Damper Spring M1.5 x 21 (5.75)
ダンパースプリング M1.5 x 21 (5.75ターン)



SAK-49/21600
Damper Spring M1.5 x 21 (6.0)
ダンパースプリング M1.5 x 21 (6.0ターン)

SAK-49/21650
Damper Spring M1.5 x 21 (6.5)
ダンパースプリング M1.5 x 21 (6.5ターン)

SAK-60/PK
Narrow Suspension Mount RF-0
ナローサスペンションマウント(RF0度)



SAK-61/PK
Narrow Suspension Mount RF-0.5
ナローサスペンションマウント(RF-0.5度)

SAK-62/PK
Narrow Suspension Mount RR+20 (RR2 Degree)
ナローサスペンションマウント(RR2度)



SAK-63/PK
Narrow Suspension Mount RR+30 (RR3 Degree)
ナローサスペンションマウント(RR3度)

16. Spare Parts & Optional Parts / スペアパーツ & オプションパーツ



SAK-64/PK
Narrow Suspension Mount RR+40 (RR4 Degree)
ナローサスペンションマウント(RR4度)



SAK-65A
Gear Differential Outer Joint For #SAK-65
#SAK-65用ギアデフアウタージョイント



SAK-65B
Gear Differential Spacer Set For #SAK-65
#SAK-65用ギアデフスペーサーセット

SAK-65C
3.5mm Universal Shaft Cushion For #SAK-65
#SAK-65用3.5mmユニバーサルシャフトクッション

SAK-65D
Gear Differential Pin Set For #SAK-65
#SAK-65用ギアデフピンセット

SAK-65E
Gear Differential O-Ring Set For #SAK-65
#SAK-65用ギアデフOリングセット

SAK-65F
Gear Differential Gear Set For #SAK-65
#SAK-65用ギアデフギアセット

SAK-65H
7075 M3.5 Gear Differential Pin For #SAK-65
#SAK-65用7075製M3.5ギアデフピン

SAK-65I
M5 x 15.4 x 0.3 Spacer (10pcs) For #SAK-65
#SAK-65用M5 x 15.4 x 0.3スペーサー(10pcs)

SAK-F01
Gear Differential 39T
ギアデフ 39T

SAK-F01A
Gear Differential Plastic Replacement For #SAK-F01
#SAK-F01用ギアデフ・プラスチックパーツ(交替用)

SAK-F02/PK
Aluminium Steering System
ALステアリングシステム

SAK-F03/WO
Graphite Main Chassis
グラファイト・メインシャーシ

SAK-F04/PK
Narrow Suspension Mount NFR
ナローサスペンションマウント NFR

SAK-F05/PK
Narrow Suspension Mount NFF
ナローサスペンションマウント NFF

SAK-F06/PK
Aluminium Front Motor Mount
ALフロントモーターマウント

SAK-F07
Gear Set
ギアセット

SAK-F08
Gear Box Shaft Set
ギアボックスシャフトセット

SAK-F09/WO
Graphite Front Shock Tower
グラファイト・フロントショックタワー

SAK-F10/PK
Aluminium Front Bulkhead Cover
ALフロントバルクヘッドカバー

SAK-F11
Battery Mount Set
バッテリーマウントセット

SAK-F12
Battery Slot Screw Set
バッテリースロットスクリューセット

SAK-F13/HD
Rear Outer Shaft
リア・アウターシャフト

SAK-F14
Front Stabilizer Set
フロント・スタビライザーセット

SAK-F15/WO
Graphite Upper Deck
グラファイト・アッパーデッキ

SAK-F16/WO
Graphite Bumper Upper Plate
グラファイトバンパーアッパープレート

SAK-F17
Foam Bumper
フォームバンパー

SAK-F18
Body Post & Bumper
ボディーポスト & バンパー

SAK-F19
Aluminium Ball Differential System
ALボールデフシステム

SAK-F19A
39T Ball Differential Gear & 39T Solid Axle Gear
39Tボールデフギア & 39Tソリッドアクスルギア

SAK-F20/PK
Aluminium Battery lock Nut
ALバッテリーロックナット

SAK-F21
Fast Gear Set
ファストギアセット

SAK-F22/WO
Graphite Servo Stiffener
グラファイトサーボスティフナー

SAK-F23
Motor Balancer
モーターバランサー

SAK-F24/PK
Aluminium Motor Heatsink Front Type
ALモーターヒートシンク(フロントタイプ)

SAK-F25/PK
Aluminium Motor Heatsink Top Type
ALモーターヒートシンク(トップタイプ)

SAK-F26
Aluminium Roller Differential
ALローラーデフ

SAK-F26A
Replacement Roller Differential Gear
ローラーデフギア(交替品)

SAK-F27/PK
Aluminium Front Solid Axle
ALフロントソリッドアクスル

SAK-F27A
Solid Axle Body
ソリッドアクスルボディー

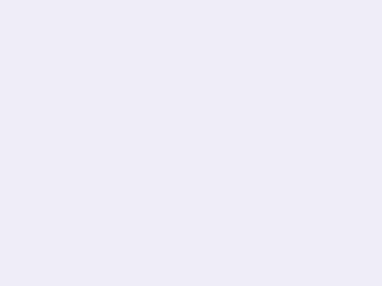
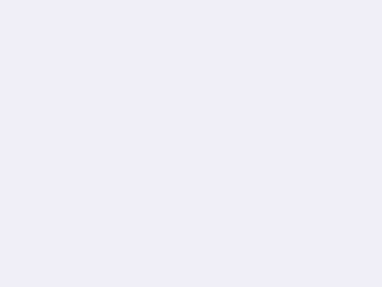
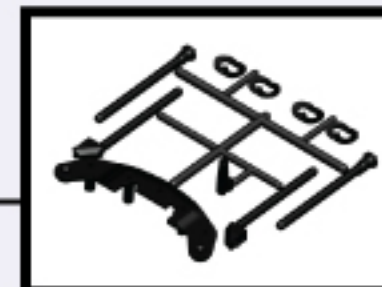
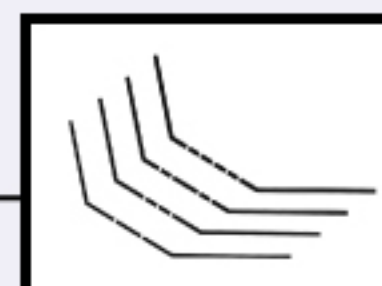

SET-UP SHEET / セットアップ用紙

RACE レース			
TRACK サーキット名			
NAME お名前			
CITY / COUNTRY 都市/国家			
CONTACT 連絡先			
DATE 日付	AIR TEMP. 気温	TRACK TEMP. サーキット気温	HUMIDITY 湿度
QUALIFYING POSITION 序列位置		BEST LAP TIME / sec ベストラップタイム/sec	
FINAL POSITION 最後位置		RACE LENGTH / minutes レース長さ/分	

SHOCKS / ショック			
FRONT / フロント		REAR / リア	
<input type="checkbox"/>	M1.5 x 13.3 x 21mm T4.25	<input type="checkbox"/>	
<input type="checkbox"/>	M1.5 x 13.3 x 21mm T4.5	<input type="checkbox"/>	
<input type="checkbox"/>	M1.5 x 13.3 x 21mm T4.75	<input type="checkbox"/>	
<input type="checkbox"/>	M1.5 x 13.3 x 21mm T5	<input type="checkbox"/>	
<input type="checkbox"/>	M1.5 x 13.3 x 21mm T5.25	<input type="checkbox"/>	
<input type="checkbox"/>	M1.5 x 13.3 x 21mm T5.5	<input type="checkbox"/>	
<input type="checkbox"/>	M1.5 x 13.3 x 21mm T5.75	<input type="checkbox"/>	
<input type="checkbox"/>	M1.5 x 13.3 x 21mm T6	<input type="checkbox"/>	
<input type="checkbox"/>	M1.5 x 13.3 x 21mm T6.5	<input type="checkbox"/>	
<input type="checkbox"/>	M1.5 x 13.3 x 21mm T7	<input type="checkbox"/>	

<input type="checkbox"/>	OIL / W オイル/W	<input type="checkbox"/>	FOAM INSERTS フォーム挿入	<input type="checkbox"/>	YES	<input type="checkbox"/>	NO
<input type="checkbox"/>	LENGTH / mm 長/mm	<input type="checkbox"/>	O-RING ON SHAFT シャフトにOリング取付	<input type="checkbox"/>	YES	<input type="checkbox"/>	NO
<input type="checkbox"/>	PRELOAD / mm プリロード/mm	<input type="checkbox"/>	HOLES IN PISTON ピストンのホール数	<input type="checkbox"/>	YES	<input type="checkbox"/>	NO
<input type="checkbox"/>	REBOUND % リバウンド%						

COMMENTS / コメント	

TRACK CONDITION サーキット状態	<input type="checkbox"/> TECHNICAL テクニカル	<input type="checkbox"/> CARPET カーペット	<input type="checkbox"/> ASPHALT アスファルト
TRACTION 牽引力	<input type="checkbox"/> LOW 低	<input type="checkbox"/> MEDIUM 中	<input type="checkbox"/> HIGH 高

ESC ESC	BATTERIES バッテリー	mAh
BODY ボディ	WING ウイング	

ARMATURE 接種子	TIMING タイミング
+ SPRING スプリング	-
+ BRUSH FACE ブラシフェース	-
+ BRUSH COMP. ブラシ材質	-

PINION / T ピニオン/T	SPUR GEAR / T スパーギア/T
P / T	P / T

TRANSMISSION / トランスミッション	
FRONT / フロント	
<input type="checkbox"/>	BALL DIFFERENTIAL / ボールデフ
<input type="checkbox"/>	ROLLER DIFFERENTIAL / ローラーデフ
<input type="checkbox"/>	GEAR DIFFERENTIAL / ギアデフ
<input type="checkbox"/>	W DIFFERENTIAL ディファレンシャル

<input type="checkbox"/>	SOLID AXLE ソリッドアクスル	<input type="checkbox"/>	YES
--------------------------	-------------------------------	--------------------------	------------

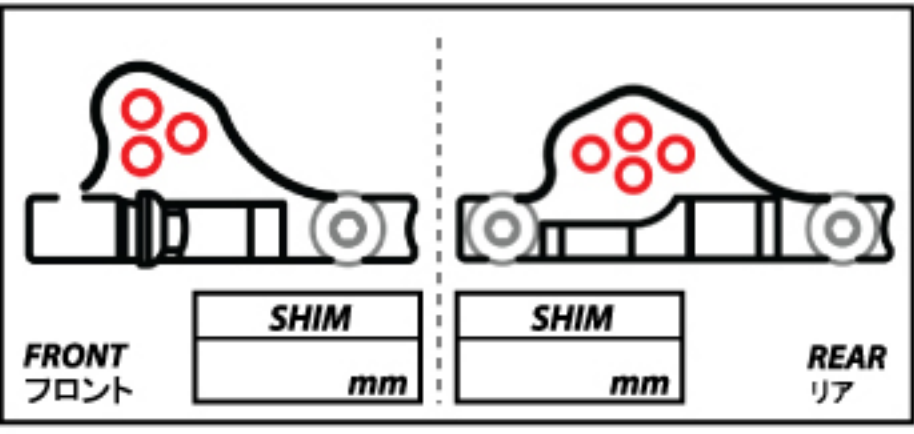

<input type="checkbox"/>	TIRES / タイヤー	<input type="checkbox"/>
<input type="checkbox"/>	DIAMETER / mm 寸法/mm	<input type="checkbox"/>
<input type="checkbox"/>	INSERTS 挿入	<input type="checkbox"/>
<input type="checkbox"/>	ADDITIVE 添加剤	<input type="checkbox"/>

ANTI-ROLL BAR / アンチロールバー		
FRONT / フロント	REAR / リア	
<input type="checkbox"/>	Soft (D = 1.2) ソフト (D = 1.2)	<input type="checkbox"/>
<input type="checkbox"/>	Soft Medium (D = 1.3) ソフトミディアム (D = 1.3)	<input type="checkbox"/>
<input type="checkbox"/>	Medium (D = 1.4) ミディアム (D = 1.4)	<input type="checkbox"/>
<input type="checkbox"/>	Hard (D = 1.5) ハード (D = 1.5)	<input type="checkbox"/>

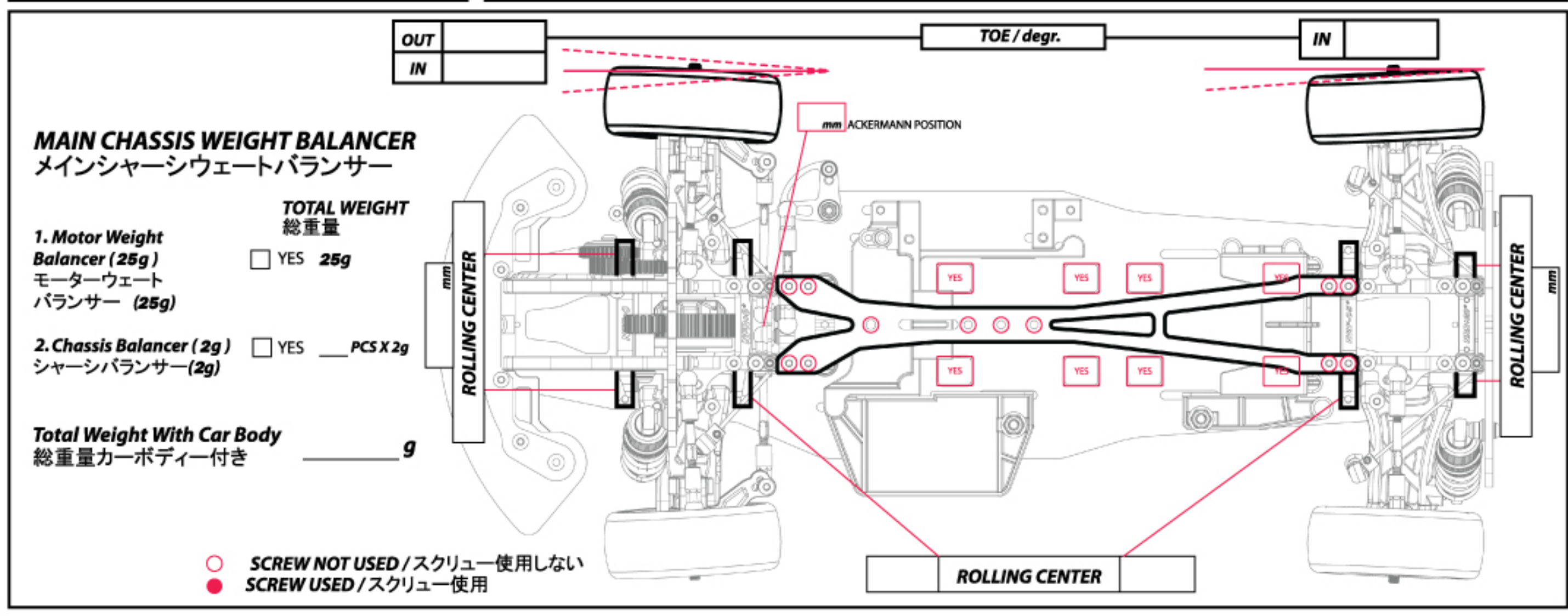
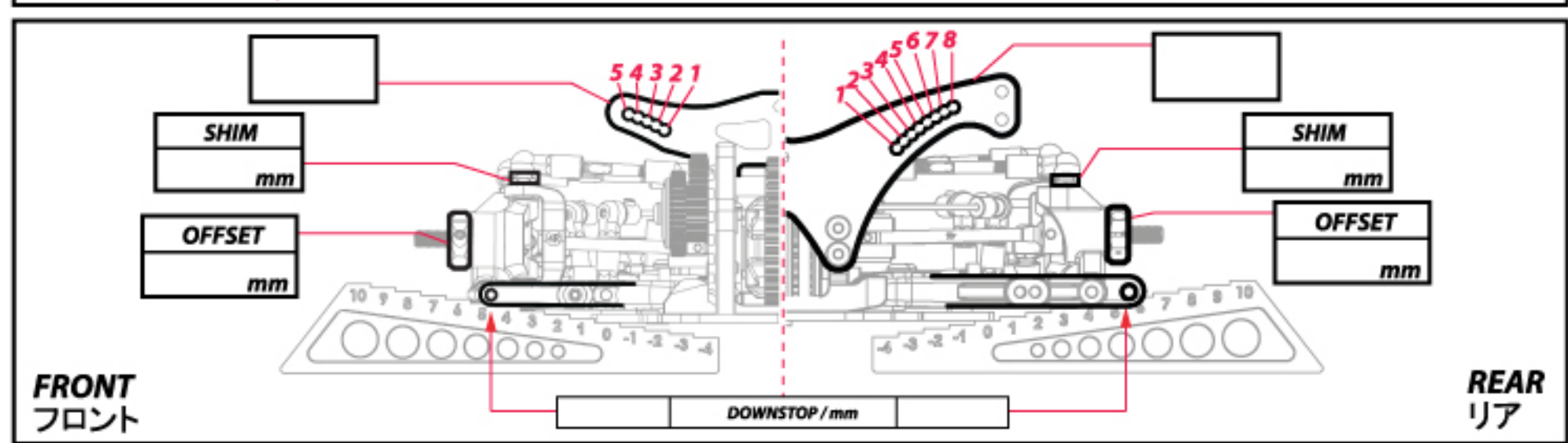
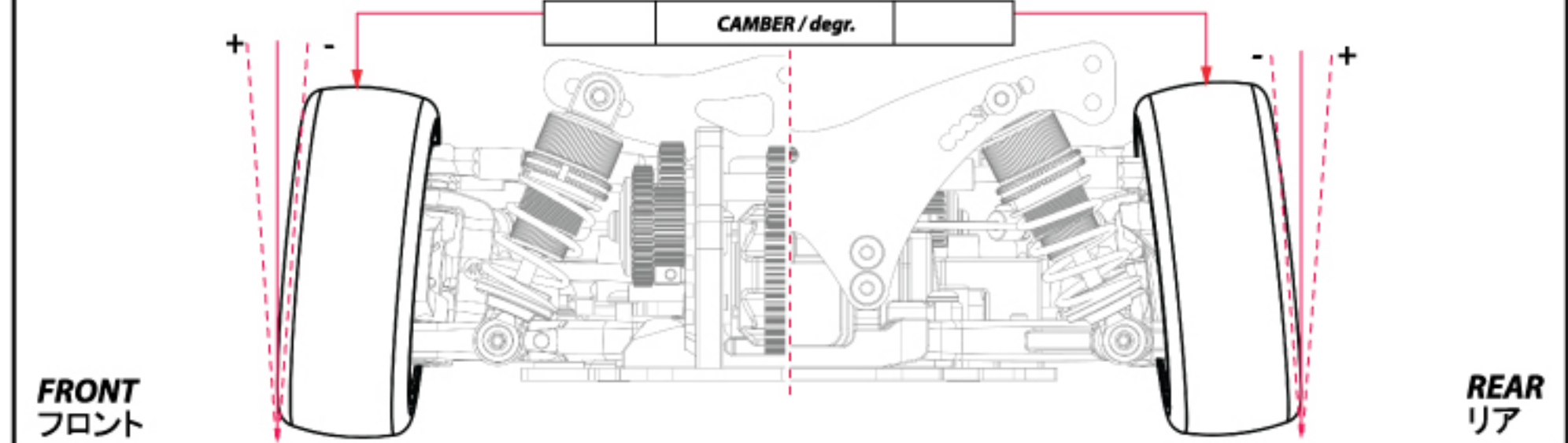
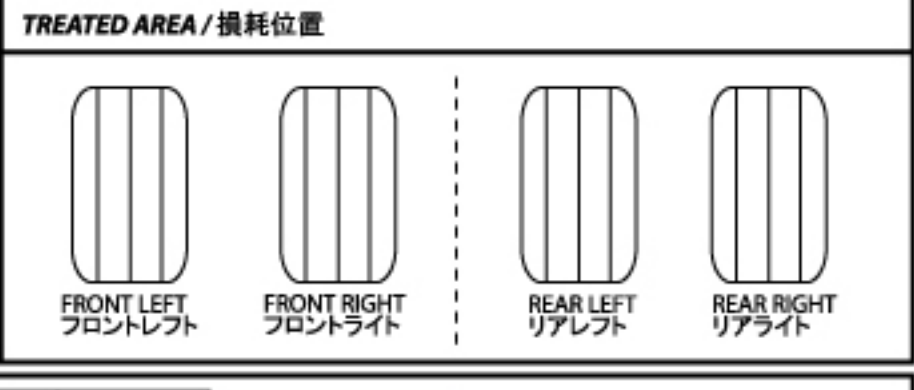

SET-UP SHEET / セットアップ用紙

RACE レース			
TRACK サーキット名			
NAME お名前			
CITY / COUNTRY 都市/国家			
CONTACT 連絡先			
DATE 日付	AIR TEMP. 気温	TRACK TEMP. サーキット気温	HUMIDITY 湿度

QUALIFYING POSITION 序列位置	BEST LAP TIME / sec ベストラップタイム/sec
------------------------------------	---

FINAL POSITION 最後位置	RACE LENGTH / minutes レース長さ/分
-------------------------------	---

SHOCKS / ショック	
FRONT / フロント	REAR / リア
<input type="checkbox"/> M1.5 x 13.3 x 21mm T4.25	<input type="checkbox"/>
<input type="checkbox"/> M1.5 x 13.3 x 21mm T4.5	<input type="checkbox"/>
<input type="checkbox"/> M1.5 x 13.3 x 21mm T4.75	<input type="checkbox"/>
<input type="checkbox"/> M1.5 x 13.3 x 21mm T5	<input type="checkbox"/>
<input type="checkbox"/> M1.5 x 13.3 x 21mm T5.25	<input type="checkbox"/>
<input type="checkbox"/> M1.5 x 13.3 x 21mm T5.5	<input type="checkbox"/>
<input type="checkbox"/> M1.5 x 13.3 x 21mm T5.75	<input type="checkbox"/>
<input type="checkbox"/> M1.5 x 13.3 x 21mm T6	<input type="checkbox"/>
<input type="checkbox"/> M1.5 x 13.3 x 21mm T6.5	<input type="checkbox"/>
<input type="checkbox"/> M1.5 x 13.3 x 21mm T7	<input type="checkbox"/>

<input type="checkbox"/> YES <input type="checkbox"/> NO	OIL / W オイル/W	<input type="checkbox"/> YES <input type="checkbox"/> NO
<input type="checkbox"/> YES <input type="checkbox"/> NO	LENGTH / mm 長/mm	<input type="checkbox"/> YES <input type="checkbox"/> NO
<input type="checkbox"/> YES <input type="checkbox"/> NO	PRELOAD / mm プリロード/mm	<input type="checkbox"/> YES <input type="checkbox"/> NO
<input type="checkbox"/> YES <input type="checkbox"/> NO	REBOUND % リバウンド%	<input type="checkbox"/> YES <input type="checkbox"/> NO
<input type="checkbox"/> YES <input type="checkbox"/> NO	FOAM INSERTS フォーム挿入	<input type="checkbox"/> YES <input type="checkbox"/> NO
<input type="checkbox"/> YES <input type="checkbox"/> NO	O-RING ON SHAFT シャフトにOリング取付	<input type="checkbox"/> YES <input type="checkbox"/> NO
<input type="checkbox"/>	HOLES IN PISTON ピストンのホール数	<input type="checkbox"/>

COMMENTS / コメント

TRACK CONDITION サーキット状態	<input type="checkbox"/> TECHNICAL テクニカル	<input type="checkbox"/> CARPET カーペット	<input type="checkbox"/> ASPHALT アスファルト
	<input type="checkbox"/> MIXED テクニカルミックス	<input type="checkbox"/> FAST ファスト	

TRACTION 牽引力	<input type="checkbox"/> LOW 低	<input type="checkbox"/> MEDIUM 中	<input type="checkbox"/> HIGH 高
------------------------	-----------------------------------	--------------------------------------	------------------------------------

ESC ESC	BATTERIES バッテリー	mAh
BODY ボディ	WING ウイング	

ARMATURE 接種子	TIMING タイミング
<input type="checkbox"/> + SPRING スプリング	<input type="checkbox"/> -
<input type="checkbox"/> + BRUSH FACE ブラシフェース	<input type="checkbox"/> -
<input type="checkbox"/> + BRUSH COMP. ブラシ材質	<input type="checkbox"/> -

PINION / T ピニオン/T	SPUR GEAR / T スパーギア/T
P / T	P / T

TRANSMISSION / トランスミッション	
FRONT / フロント	
<input type="checkbox"/>	BALL DIFFERENTIAL / ボールデフ
<input type="checkbox"/>	ROLLER DIFFERENTIAL / ローラーデフ
<input type="checkbox"/>	GEAR DIFFERENTIAL / ギアデフ
<input type="checkbox"/>	W DIFFERENTIAL ディファレンシャル

<input type="checkbox"/> YES	SOLID AXLE ソリッドアクスル
------------------------------	-------------------------------

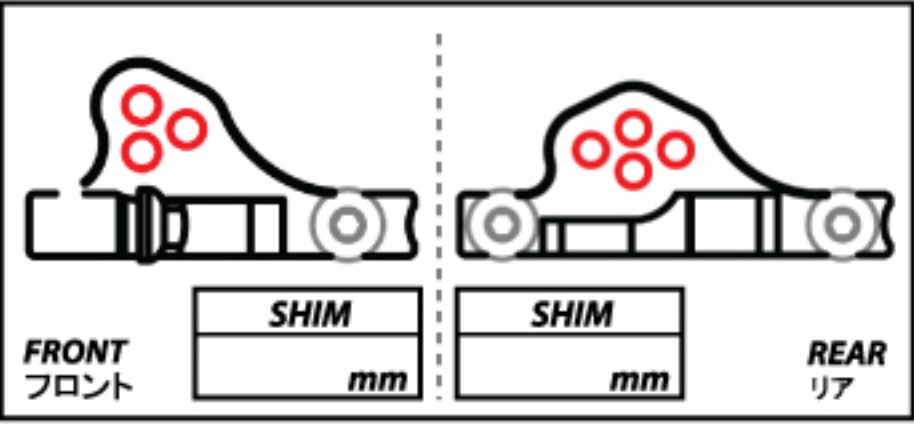

<input type="checkbox"/>	TIRES / タイヤー	<input type="checkbox"/>
<input type="checkbox"/>	DIAMETER / mm 寸法/mm	<input type="checkbox"/>
<input type="checkbox"/>	INSERTS 挿入	<input type="checkbox"/>
<input type="checkbox"/>	ADDITIVE 添加剤	<input type="checkbox"/>

ANTI-ROLL BAR / アンチロールバー		
FRONT / フロント	REAR / リア	
<input type="checkbox"/>	Soft (D = 1.2) ソフト (D = 1.2)	<input type="checkbox"/>
<input type="checkbox"/>	Soft Medium (D = 1.3) ソフトミディアム (D = 1.3)	<input type="checkbox"/>
<input type="checkbox"/>	Medium (D = 1.4) ミディアム (D = 1.4)	<input type="checkbox"/>
<input type="checkbox"/>	Hard (D = 1.5) ハード (D = 1.5)	<input type="checkbox"/>

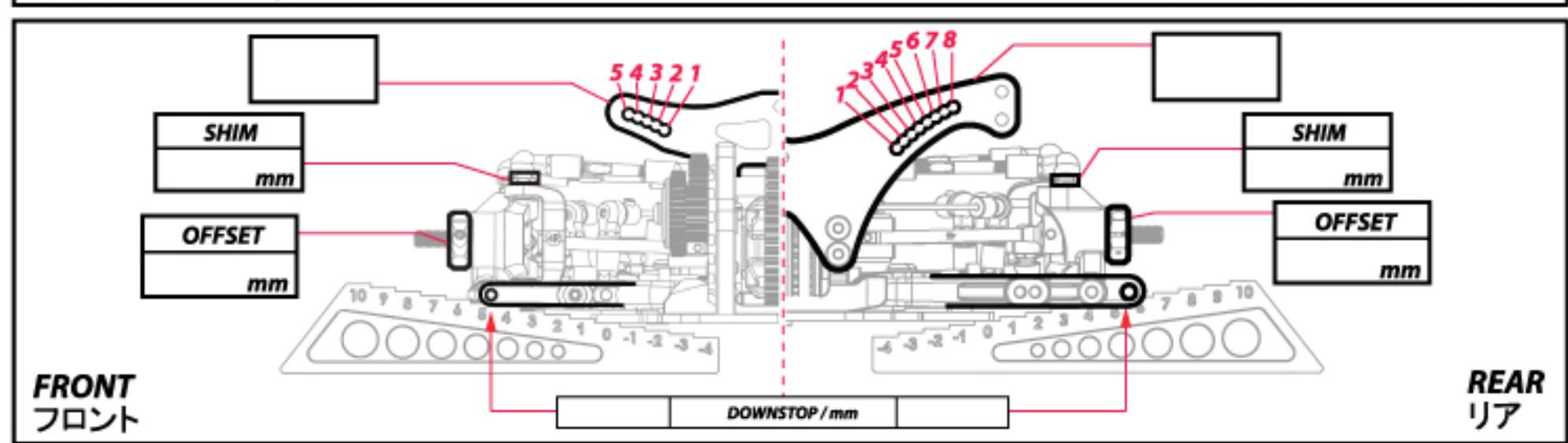
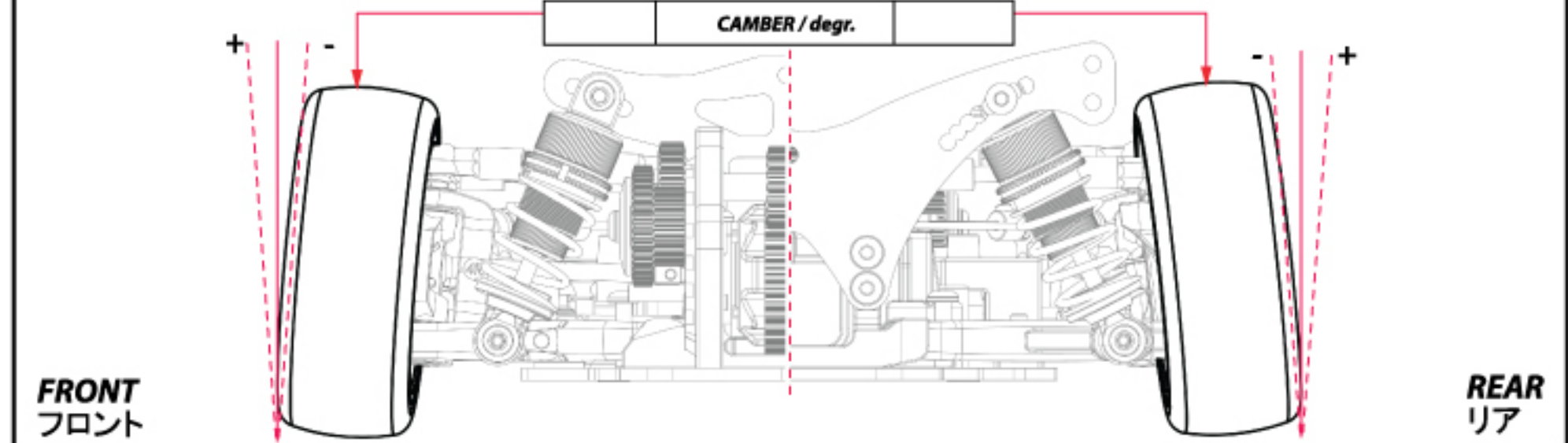
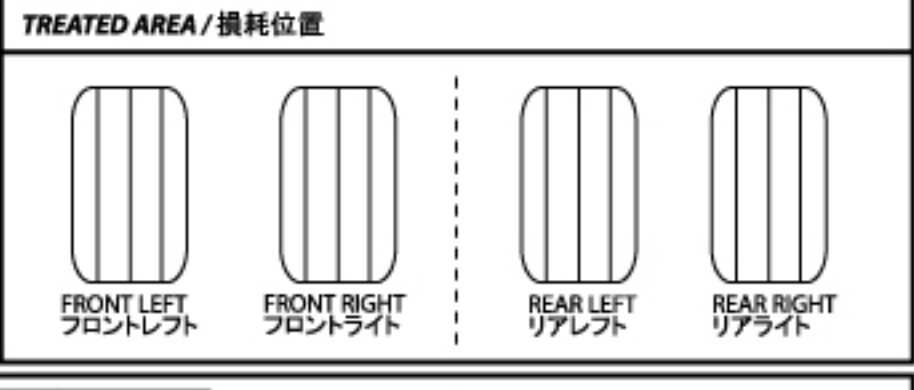

<input type="checkbox"/>	OUT	<input type="checkbox"/>	TOE / degr.	<input type="checkbox"/>	IN
--------------------------	------------	--------------------------	--------------------	--------------------------	-----------

MAIN CHASSIS WEIGHT BALANCER
メインシャーシウェイト balancer

TOTAL WEIGHT
総重量

1. Motor Weight Balancer (25g)
モーターウェイト balancer (25g) YES 25g

2. Chassis Balancer (2g)
シャーシ balancer (2g) YES ___ PCS X 2g

Total Weight With Car Body
総重量カーボディ付き _____ g

SCREW NOT USED / スクリュー使用しない
 SCREW USED / スクリュー使用

SET-UP SHEET / セットアップ用紙

RACE レース		TEST	
TRACK サーキット名		TC	
NAME お名前		3Racing	
CITY / COUNTRY 都市/国家		Hong Kong	
CONTACT 連絡先			
DATE 日付	AIR TEMP. 気温	TRACK TEMP. サーキット気温	HUMIDITY 湿度
22/10	26°C	38°C	60°C
QUALIFYING POSITION 序列位置		BEST LAP TIME / sec ベストラップタイム/秒	
		18.3	
FINAL POSITION 最後位置		RACE LENGTH / minutes レース長さ/分	
		0.2 km	
SHOCKS / ショック			
FRONT / フロント		REAR / リア	
<input type="checkbox"/>	M1.5 x 13.3 x 21mm T4.25	<input type="checkbox"/>	
<input type="checkbox"/>	M1.5 x 13.3 x 21mm T4.5	<input type="checkbox"/>	
<input type="checkbox"/>	M1.5 x 13.3 x 21mm T4.75	<input type="checkbox"/>	
<input checked="" type="checkbox"/>	M1.5 x 13.3 x 21mm T5	<input type="checkbox"/>	
<input type="checkbox"/>	M1.5 x 13.3 x 21mm T5.25	<input type="checkbox"/>	
<input type="checkbox"/>	M1.5 x 13.3 x 21mm T5.5	<input type="checkbox"/>	
<input type="checkbox"/>	M1.5 x 13.3 x 21mm T5.75	<input type="checkbox"/>	
<input type="checkbox"/>	M1.5 x 13.3 x 21mm T6	<input checked="" type="checkbox"/>	
<input type="checkbox"/>	M1.5 x 13.3 x 21mm T6.5	<input type="checkbox"/>	
<input type="checkbox"/>	M1.5 x 13.3 x 21mm T7	<input type="checkbox"/>	
50W	OIL / W オイル/W	30W	
52	LENGTH / mm 長/mm	52	
48	PRELOAD / mm プリロード/mm	48	
70%	REBOUND % リバウンド%	70%	
<input type="checkbox"/> YES <input checked="" type="checkbox"/> NO	FOAM INSERTS フォーム挿入	<input type="checkbox"/> YES <input checked="" type="checkbox"/> NO	
<input type="checkbox"/> YES <input checked="" type="checkbox"/> NO	O-RING ON SHAFT シャフトにOリング取付	<input type="checkbox"/> YES <input checked="" type="checkbox"/> NO	
	HOLES IN PISTON ピストンのホール数		
COMMENTS / コメント			

TRACK CONDITION サーキット状態		<input type="checkbox"/> TECHNICAL テクニカル	<input type="checkbox"/> CARPET カーペット	<input checked="" type="checkbox"/> ASPHALT アスファルト
		<input checked="" type="checkbox"/> MIXED テクニカルミックス	<input type="checkbox"/> FAST ファスト	
TRACTION 牽引力		<input type="checkbox"/> LOW 低	<input type="checkbox"/> MEDIUM 中	<input checked="" type="checkbox"/> HIGH 高
ESC ESC	SP 2.0 120A		BATTERIES バッテリー	3RAC 5000 mAh
BODY ボディ	SP FD2		WING ウイング	TAMIYA DC5
ARMATURE 接種子		12.5mm	TIMING タイミング	+10°
		+ SPRING スプリング	-	
MOTOR モーター	SP 13.5T	+ BRUSH FACE ブラシフェース	-	
		+ BRUSH COMP. ブラシ材質	-	
PINION / T ピニオン/T		SPUR GEAR / T スパーギア/T		
48 P / 16 T		48 P / 40 T		
TRANSMISSION / トランスミッション				
FRONT / フロント				
<input type="checkbox"/>	BALL DIFFERENTIAL / ボールデフ			
<input type="checkbox"/>	ROLLER DIFFERENTIAL / ローラーデフ			
<input checked="" type="checkbox"/>	GEAR DIFFERENTIAL / ギアデフ			
<input checked="" type="checkbox"/>	10000 W DIFFERENTIAL ディファレンシャル			
<input type="checkbox"/>	<input type="checkbox"/>	<input checked="" type="checkbox"/>	<input type="checkbox"/>	
LOOSE 緩み		MEDIUM 適度	TIGHT 締め	
SOLID AXLE ソリッドアクスル		<input checked="" type="checkbox"/> YES		

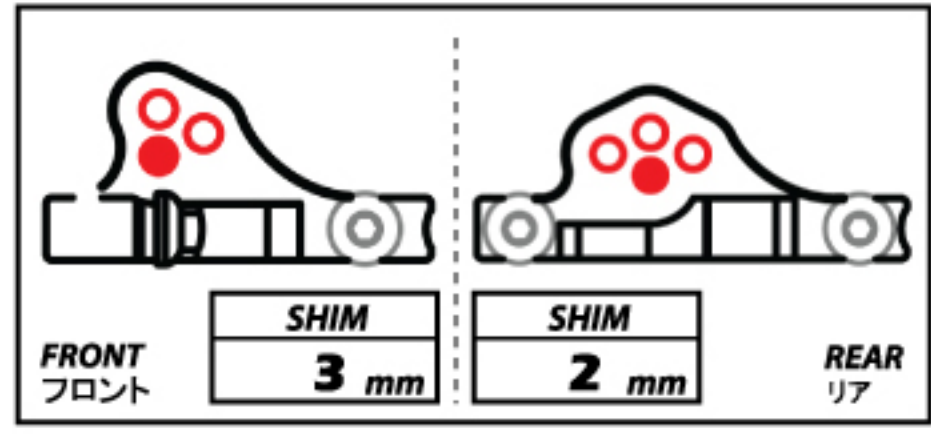

SOREX 36R	TIRES / タイヤー	SOREX 36R
63	DIAMETER / mm 寸法/mm	63
Yo-039M	INSERTS 挿入	Yo-039M
	ADDITIVE 添加剤	

ANTI-ROLL BAR / アンチロールバー		
FRONT / フロント	REAR / リア	
<input type="checkbox"/>	Soft (D = 1.2) ソフト (D = 1.2)	<input type="checkbox"/>
<input checked="" type="checkbox"/>	Soft Medium (D = 1.3) ソフトミディアム (D = 1.3)	<input type="checkbox"/>
<input type="checkbox"/>	Medium (D = 1.4) ミディアム (D = 1.4)	<input checked="" type="checkbox"/>
<input type="checkbox"/>	Hard (D = 1.5) ハード (D = 1.5)	<input type="checkbox"/>

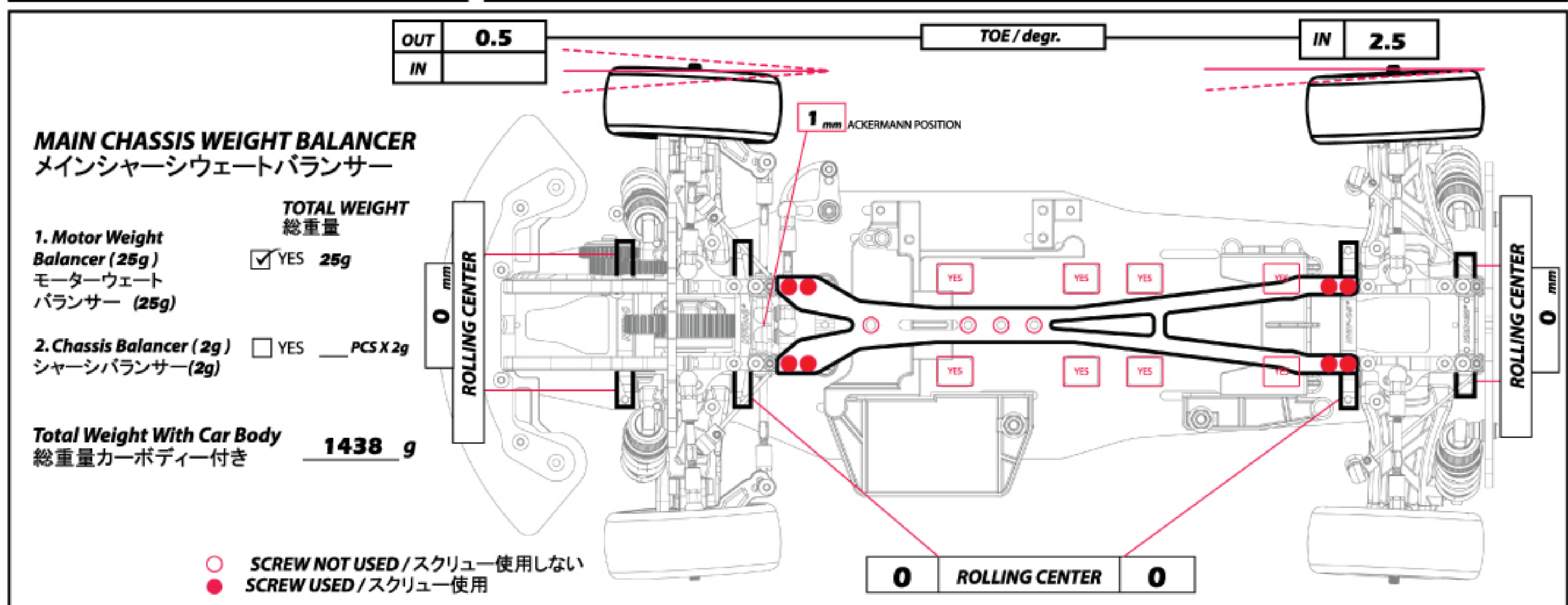
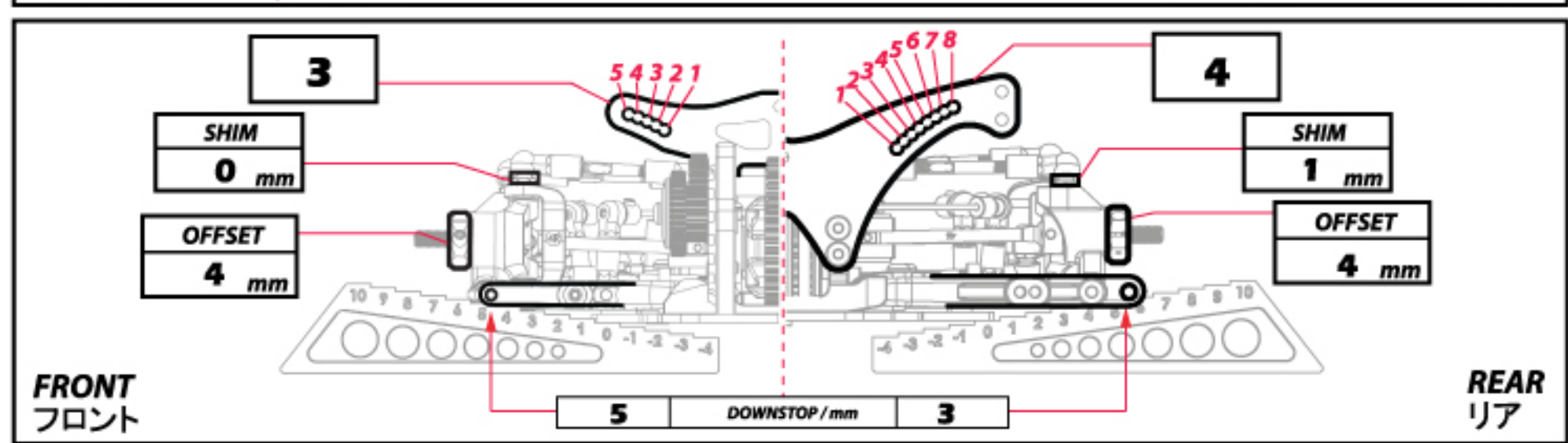
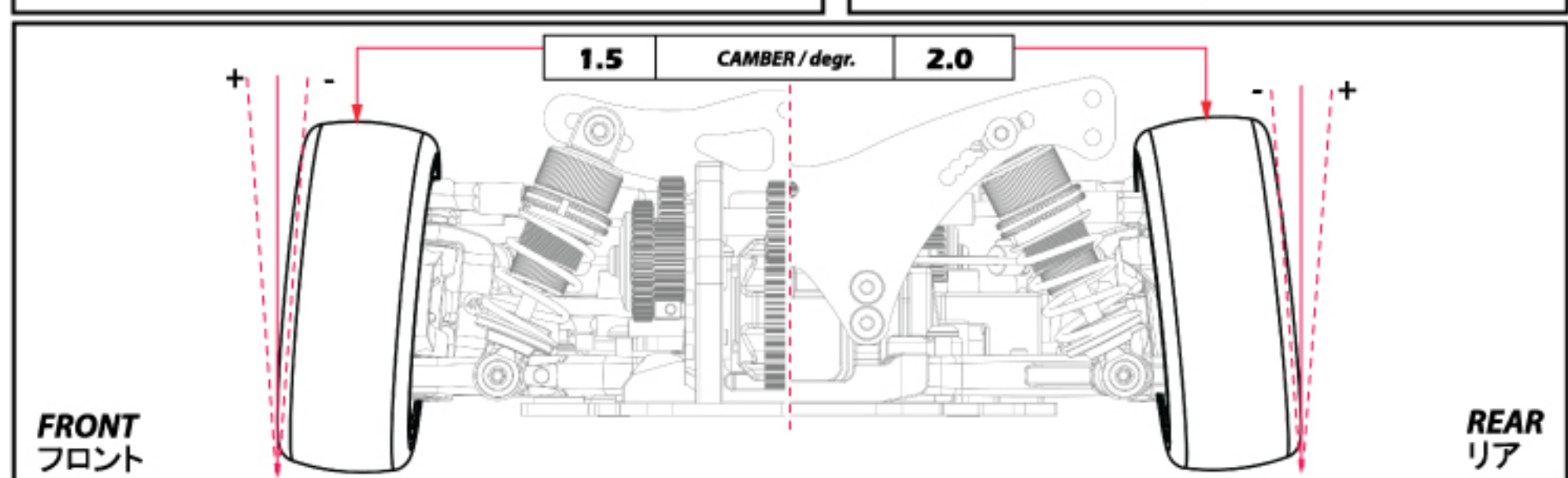
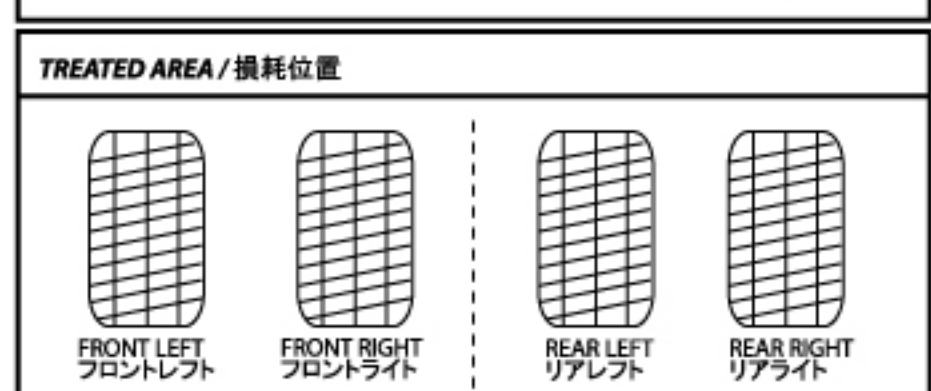

SYKURI



RACING



RACING

www.3racing.com.hk

Copyright © 2010 World Space CAD Industrial Co.