



Universidade do Minho

Serviços para a Garantia da Qualidade

O DESEMPREGO DOS DIPLOMADOS DA UNIVERSIDADE DO MINHO

situação em junho 2018

Dados referentes aos cursos de 1º ciclo da

Escola de **E**conomia e **G**estão

- abril de 2019 -

Índice

1. Introdução.....	3
2. Fontes de Informação.....	3
3. Indicadores	3
4. Critérios adotados para a agregação de dados	4
5. Evolução global dos indicadores de desemprego	5
6. Indicadores de desemprego por curso.....	8
6.1. Indicadores de desemprego em junho de 2018	8
6.2. Evolução dos indicadores de desemprego no período 2016-2018 (junho).....	11
6.2.1. Licenciatura em Administração Pública.....	12
6.2.2. Licenciatura em Ciência Política	14
6.2.3. Licenciatura em Contabilidade.....	15
6.2.4. Licenciatura em Economia	16
6.2.5. Licenciatura em Gestão.....	18
6.2.6. Licenciatura em Marketing	20
6.2.7. Licenciatura em Negócios Internacionais	21
6.2.8. Licenciatura em Relações Internacionais	23

1. Introdução

Na sequência do relatório global sobre o desemprego dos diplomados da Universidade do Minho (UMinho), foram organizados relatórios complementares onde se promove uma apresentação mais detalhada dos resultados respeitantes a cada Unidade Orgânica de Ensino e Investigação (UOEI), proporcionando assim aos coordenadores e gestores pedagógicos uma base mais alargada de informação.

O presente relatório disponibiliza informação sobre indicadores de desemprego e sua evolução no período de 2016 a 2018, referente aos cursos de 1º ciclo da Escola de Economia e Gestão (EEG), com base nos dados sobre o desemprego libertados pelo Ministério da Ciência, Tecnologia e Ensino Superior (MCTES) relativos a junho de cada ano. É ainda fornecida uma base de comparação da situação laboral dos diplomados pela UMinho com a situação verificada a nível nacional para a mesma área de estudo.

2. Fontes de Informação

A recolha da informação foi efetuada a partir dos dados oficiais disponibilizados pelo MCTES, através da Direção-Geral de Estatísticas da Educação e Ciência (DGEEC), que tem vindo a promover a publicitação semestral de informação (relativa a junho e dezembro de cada ano, desde 2007) sobre o desemprego de diplomados do ensino superior, a partir das bases de dados do Instituto de Emprego e Formação Profissional (IEFP). A informação relativa ao número de diplomados tem como fonte o estudo “Diplomados no Ensino Superior”, publicado pela DGEEC com base no inquérito estatístico anual sobre estudantes inscritos e diplomados (RAIDES).

3. Indicadores

Os indicadores utilizados são identificados e caracterizados na Figura 1.

R1	Desempregados com habilitação superior (Total de diplomados desempregados/Universo de diplomados) ^(a)
R2	Desempregados há menos de 12 meses (Diplomados desempregados há menos de 12 meses/Universo de diplomados)
R3	Desempregados há 12 ou mais meses (Diplomados desempregados há 12 ou mais meses/Universo de diplomados)
R4	Desempregados à procura de 1º emprego há menos de 12 meses (Diplomados desempregados à procura de 1º emprego há menos de 12 meses/Universo de diplomados)
R5	Desempregados à procura de 1º emprego há 12 ou mais meses (Diplomados desempregados à procura de 1º emprego há 12 ou mais meses/Universo de diplomados)
R6	Desempregados à procura de novo emprego há menos de 12 meses (Diplomados desempregados à procura de novo emprego há menos de 12 meses/Universo de diplomados)
R7	Desempregados à procura de novo emprego há 12 ou mais meses (Diplomados desempregados à procura de novo emprego há 12 ou mais meses/Universo de diplomados)

^(a) O universo de diplomados considerado para o cálculo dos indicadores corresponde ao número acumulado de diplomados nos 10 anos anteriores àquele a que a incidência de desemprego diz respeito. O universo de diplomados desempregados corresponde igualmente a uma janela temporal de 10 anos.

Figura 1 – Caracterização dos indicadores de desemprego

É possível estabelecer algumas relações entre os vários indicadores, permitindo uma apresentação circunscrita a 4 indicadores principais (Figura 2).



Figura 2 – Relações entre os indicadores de desemprego

Optou-se ainda pela designação *Incidência de desemprego* para identificar os indicadores apresentados, por se entender ser mais adequada que a designação *Taxa de desemprego*. Assim, garante-se uma distinção em relação à “taxa de desemprego” disponibilizada habitualmente nos relatórios estatísticos oficiais. Sendo a taxa de desemprego obtida através do rácio entre o número de desempregados¹ e a população ativa², os dados disponibilizados pela DGEEC não permitem o seu cálculo efetivo. Efetivamente, por um lado, o número de desempregados, segundo a definição do INE, poderá não coincidir com o número de inscritos no IEFP, pois nem todos os diplomados desempregados se registam no IEFP. Por outro, o número de diplomados disponibilizado pela DGEEC também poderá não coincidir com o total da população ativa de diplomados do ensino superior, de acordo com o respetivo conceito estatístico, não só porque o total de diplomados se refere a um período de 10 anos, mas também pela possibilidade de o mesmo indivíduo possuir mais do que um diploma, no mesmo nível de formação ou em níveis diferentes (*i.e.*, possibilitando a contagem do mesmo indivíduo em vários níveis de formação).

4. Critérios adotados para a agregação de dados

A agregação de dados foi realizada através dos códigos de registo da criação do curso (atribuídos pelo MCTES).

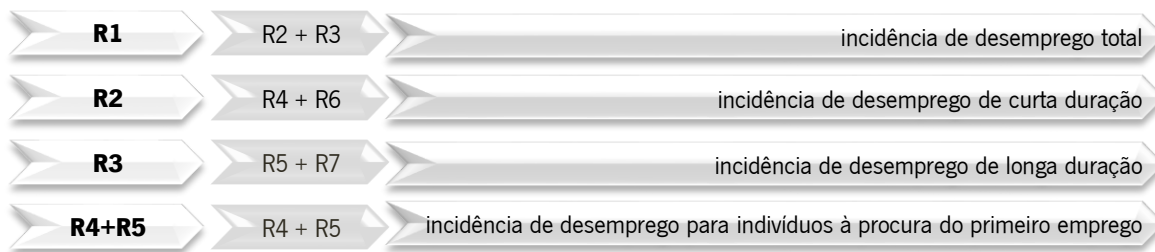
De forma a garantir a utilização de toda a informação disponível, procedeu-se à comparação dos cursos oferecidos atualmente na UMinho com todos os cursos existentes nas instituições de ensino superior portuguesas que tenham exatamente o mesmo código de registo nas listas publicadas pela DGEEC, não considerando os cursos com designações semelhantes.

Tendo em atenção as modificações introduzidas no ensino superior entre os anos 2006 e 2008, aquando da reestruturação de cursos no âmbito do Processo de Bolonha, que conduziu a uma nova identificação dos cursos, foi ainda feita a correspondência entre os códigos de registo pré- e pós-Bolonha, de forma a existir um só valor, por curso, em cada indicador.

¹ Total de indivíduos diplomados que, no período de referência, não tinham trabalho remunerado nem qualquer outro, estavam disponíveis para trabalhar e tinham procurado um trabalho remunerado ou não (cf. INE, Conceitos Estatísticos; <http://metaweb.ine.pt/sim/conceitos/conceitos.aspx>).

² População com idade mínima de 15 anos que, no período de referência, constituíam a mão-de-obra disponível para a produção de bens e serviços (cf. INE, Conceitos Estatísticos; <http://metaweb.ine.pt/sim/conceitos/conceitos.aspx>).

5. Evolução global dos indicadores de desemprego

A informação relativa ao número de diplomados e ao número de indivíduos com habilitação superior inscritos como desempregados no IEFP, assim como as variações absolutas (em pontos percentuais) para a EEG e a nível nacional (para os mesmos cursos), correspondente ao mês de junho dos anos de 2016 a 2018, é apresentada no Quadro 1. São ainda apresentados os indicadores R1 a R7 (em %). Adicionalmente, encontram-se as variações relativas (taxas de crescimento) dos números de diplomados e de desempregados (em %).

A Figura 3 representa uma visualização gráfica da evolução da incidência de desemprego ao longo do referido período. Os vários grupos de barras verticais correspondem aos valores dos diferentes indicadores, expressos em percentagem, comparando os valores nacionais e da EEG.

O Quadro 2, construído com base nos dados do Quadro 1, apresenta o peso relativo da EEG em relação aos valores nacionais, quer do número de diplomados, quer do número de desempregados pelos níveis de discriminação anteriormente considerados.

Os Quadros 3 e 4 e a Figura 4 refletem o mesmo tipo de tratamento da informação, mas contemplando os cursos somente após a sua adequação a Bolonha.

Quadro 1 – Evolução do número e incidência de desemprego de licenciados, na área de Economia e Gestão, no período de 2016 a 2018 (junho), a nível nacional (PT) e para a UMinho

Ano T	Diplomados* (T-1)+...+(T-10)		Desempregados*			Procura do 1º Emprego		Procura Novo Emprego	
			Total	<12 meses	≥12 meses	<12 meses	≥12 meses	<12 meses	≥12 meses
			R1	R2	R3	R4	R5	R6	R7
2016	PT	43.158	2.398 5,56%	1.690 3,92%	708 1,64%	603 1,40%	143 0,33%	1.087 2,52%	565 1,31%
	UMinho	3.374	240 7,11%	165 4,89%	75 2,22%	74 2,19%	22 0,65%	91 2,70%	53 1,57%
2017	PT	44.761	1.788 4,00%	1.278 2,86%	510 1,14%	451 1,01%	92 0,21%	827 1,85%	418 0,93%
	UMinho	3.434	188 5,48%	133 3,88%	55 1,60%	49 1,43%	14 0,41%	84 2,45%	41 1,19%
2018	PT	44.564	1.259 2,83%	948 2,13%	311 0,70%	324 0,73%	54 0,12%	624 1,40%	257 0,58%
	UMinho	3.450	138 4,00%	109 3,16%	29 0,84%	40 1,16%	8 0,23%	69 2,00%	21 0,61%
Variação 2016 a 2018	PT	3,26%	-47,50% -2,73	-43,91% -1,79	-56,07% -0,94	-46,27% -0,67	-62,24% -0,21	-42,59% -1,12	-54,51% -0,73
	UMinho	2,25%	-42,50% -3,11	-33,94% -1,73	-61,33% -1,38	-45,95% -1,03	-63,64% -0,42	-24,18% -0,70	-60,38% -0,96

* o número total de diplomados é o valor cumulativo dos últimos 10 anos anteriores ao ano de referência e o total de desempregados corresponde igualmente a uma janela temporal de 10 anos.

Incidência de Desemprego

Cursos de 1º Ciclo da EEG

Anos 2016 a 2018: junho



Figura 3 – Evolução dos indicadores de desemprego, no período de 2016 a 2018 (junho)

Quadro 2 – Evolução do peso relativo do número de desempregados e de licenciados da UMinho, na área de Economia e Gestão, face aos totais nacionais correspondentes, no período de 2016 a 2018 (junho)

Ano	Diplomados UMinho/ Diplomados PT	Desempregados			Procura do 1º Emprego		Procura Novo Emprego	
		Total	<12 meses	≥12 meses	<12 meses	≥12 meses	<12 meses	≥12 meses
2016	7,82%	10,01%	9,76%	10,59%	12,27%	15,38%	8,37%	9,38%
2017	7,67%	10,51%	10,41%	10,78%	10,86%	15,22%	10,16%	9,81%
2018	7,74%	10,96%	11,50%	9,32%	12,35%	14,81%	11,06%	8,17%

Quadro 3 – Evolução do número e incidência de desemprego de licenciados, na área de Economia e Gestão, no período de 2016 a 2018 (junho), a nível nacional (PT) e para a UMinho - após Bolonha

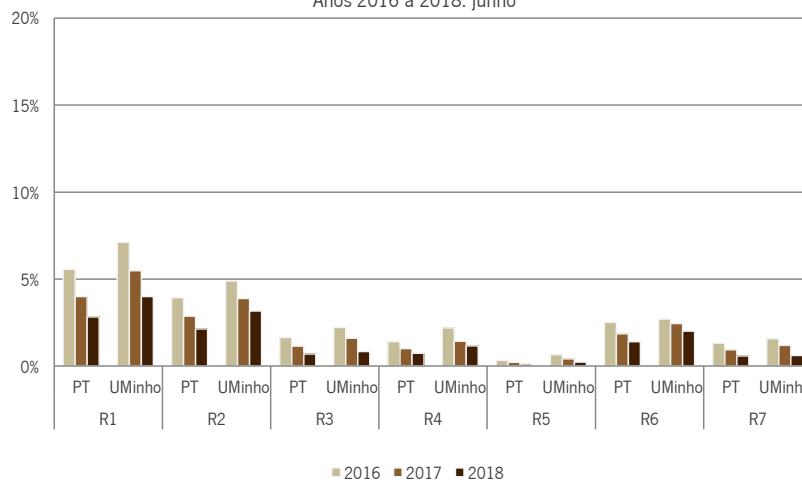
Ano T	Diplomados* (T-1)+...+(T-10)		Desempregados*			Procura do 1º Emprego		Procura Novo Emprego	
			Total	<12 meses	≥12 meses	<12 meses	≥12 meses	<12 meses	≥12 meses
			R1	R2	R3	R4	R5	R6	R7
2016	PT	35.960	2.145 5,97%	1.535 4,27%	610 1,70%	594 1,65%	136 0,38%	941 2,62%	474 1,32%
	UMinho	2.596	204 7,86%	143 5,51%	61 2,35%	73 2,81%	20 0,77%	70 2,70%	41 1,58%
2017	PT	40.505	1.681 4,15%	1.209 2,99%	472 1,16%	445 1,10%	91 0,22%	764 1,89%	381 0,94%
	UMinho	2.974	165 5,55%	117 3,94%	48 1,61%	49 1,65%	14 0,47%	68 2,29%	34 1,14%
2018	PT	42.865	1.230 2,87%	930 2,17%	300 0,70%	323 0,75%	54 0,13%	607 1,42%	246 0,57%
	UMinho	3.254	133 4,09%	105 3,23%	28 0,86%	40 1,23%	8 0,25%	65 2,00%	20 0,61%
Variação 2016 a 2018	PT	19,20%	-42,66% -3,10	-39,41% -2,10	-50,82% -1,00	-45,62% -0,90	-60,29% -0,25	-35,49% -1,20	-48,10% -0,75
	UMinho	25,35%	-34,80% -3,77	-26,57% -2,28	-54,10% -1,49	-45,21% -1,58	-60,00% -0,52	-7,14% -0,70	-51,22% -0,97

* o número total de diplomados é o valor cumulativo dos anos anteriores ao ano de referência, a partir de 2006 (ano implementação do processo de Bolonha) e o total de desempregados corresponde igualmente a uma janela temporal de 10 anos.

Incidência de Desemprego

Cursos de 1º Ciclo da EEG, Bolonha

Anos 2016 a 2018: junho

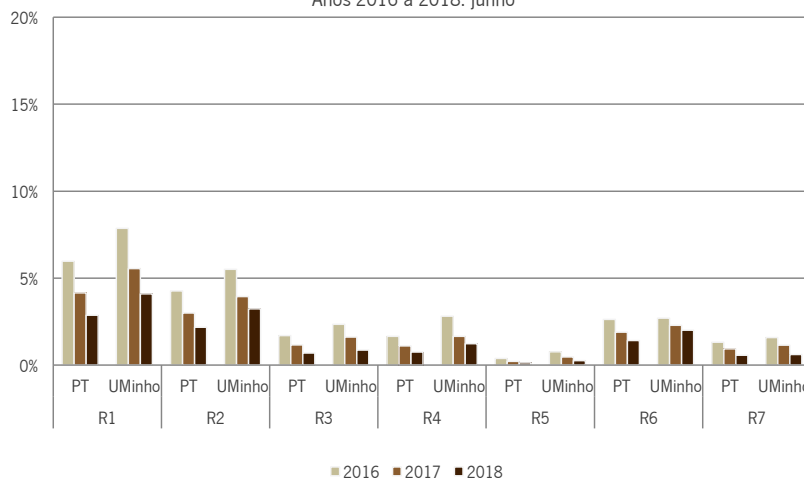
**Figura 4** – Evolução dos indicadores de desemprego, no período de 2016 a 2018 (junho) - após Bolonha**Quadro 4** – Evolução do peso relativo do número de desempregados e de licenciados da UMinho, na área de Economia e Gestão, face aos totais nacionais correspondentes, no período de 2016 a 2018 (junho) – após Bolonha

Ano	Diplomados UMinho/ Diplomados PT	Desempregados			Procura do 1º Emprego		Procura Novo Emprego	
		Total	<12 meses	≥12 meses	<12 meses	≥12 meses	<12 meses	≥12 meses
2016	7,22%	9,51%	9,32%	10,00%	12,29%	14,71%	7,44%	8,65%
2017	7,34%	9,82%	9,68%	10,17%	11,01%	15,38%	8,90%	8,92%
2018	7,59%	10,81%	11,29%	9,33%	12,38%	14,81%	10,71%	8,13%

6. Indicadores de desemprego por curso

Nesta secção, é feito o tratamento individual dos cursos de 1º ciclo da EEG com base na informação publicada pela DGEEC, relativa a junho de 2018.

6.1. Indicadores de desemprego em junho de 2018

O Quadro 5 apresenta as incidências de desemprego de diplomados para cada um dos cursos da EEG, bem como os correspondentes valores nacionais para o conjunto de cursos que apresentam exatamente o mesmo código de registo nas listas publicadas pela DGEEC. Para além da incidência total de desemprego dos diplomados (indicador R1), apresenta-se a sua desagregação pelas incidências de curta e de longa duração (indicadores R2 e R3), e ainda a incidência de desemprego entre os diplomados desempregados à procura de primeiro emprego (R4+R5). Numa terceira coluna, para cada um dos indicadores, inclui-se a diferença entre o valor da UMinho e o correspondente valor nacional. As entradas de “0” nessa coluna, para o indicador R1, representam o caso em que o curso da UMinho é o único existente no país. Os indicadores do Quadro 5 são construídos a partir dos valores absolutos indicados no Quadro 6. A Figura 5 ilustra, em gráficos de barras, esses mesmos indicadores.

Os Quadros 7 e 8 e a Figura 6 reproduzem o mesmo tipo de tratamento de dados, mas considerando os cursos somente após a sua adequação a Bolonha.

Quadro 5 – Incidência de desemprego por curso de 1º ciclo da EEG/UMinho e correspondentes taxas a nível nacional (junho de 2018)

Curso	Hab.	Incidência Total de Desemprego R1			Desemprego Curta Duração R2			Desemprego Longa Duração R3			Procura do 1º Emprego R4+R5		
		PT	UMinho	#	PT	UMinho	#	PT	UMinho	#	PT	UMinho	#
		Administração Pública (1)	L	3,47	2,88	-0,59	2,54	2,16	-0,38	0,93	0,72	-0,21	1,13
Ciência Política	L	3,27	8,88	5,61	2,75	5,55	2,80	0,52	3,33	2,81	1,38	4,44	3,06
Contabilidade	L	3,89	8,80	4,91	2,41	4,80	2,39	1,48	4,00	2,52	1,05	3,20	2,15
Economia	L	1,96	3,17	1,21	1,50	2,62	1,12	0,46	0,55	0,09	0,67	1,52	0,85
Gestão (2)	L	2,64	2,75	0,11	2,01	2,33	0,32	0,63	0,42	-0,21	0,80	0,85	0,05
Marketing	L	4,85	7,64	2,79	3,97	7,64	3,67	0,88	0,00	-0,88	1,37	4,86	3,49
Negócios Internacionais	L	3,14	3,14	0,00	2,09	2,09	0,00	1,05	1,05	0,00	0,52	0,52	0,00
Relações Internacionais	L	3,91	5,44	1,53	2,91	4,41	1,50	1,00	1,03	0,03	0,80	1,03	0,23
Total		2,83	4,00	1,17	2,13	3,16	1,03	0,70	0,84	0,14	0,85	1,39	0,54

Legenda: PT - Portugal; UMinho - Universidade do Minho; L - Licenciatura
 Todos os cursos agregam os códigos existentes pré- e pós- Bolonha, e adicionalmente:
 (1) Administração Pública Regional e Local
 (2) Gestão de Empresas

Quadro 6 – Total de diplomados e desempregados por curso de 1º ciclo da EEG/UMinho e valores nacionais correspondentes (junho de 2018)

Curso	Hab.	Total Diplomados		Total Desempregados		Desemprego Curta Duração R2		Desemprego Longa Duração R3		Procura do 1º Emprego R4+R5	
		PT	UMinho	PT	UMinho	PT	UMinho	PT	UMinho	PT	UMinho
		Administração Pública (1)	L	2.046	553	71	16	52	12	19	4
Ciência Política	L	582	90	19	8	16	5	3	3	8	4
Contabilidade	L	3.236	125	126	11	78	6	48	5	34	4
Economia	L	12.700	723	249	23	191	19	58	4	85	11
Gestão (2)	L	20.027	944	531	26	404	22	127	4	162	8
Marketing	L	3.271	144	159	11	130	11	29	0	45	7
Negócios Internacionais	L	191	191	6	6	4	4	2	2	1	1
Relações Internacionais	L	2.511	680	98	37	73	30	25	7	20	7
Total		44.564	3.450	1.259	138	948	109	311	29	378	48

Legenda: PT - Portugal; UMinho - Universidade do Minho; L - Licenciatura
 Todos os cursos agregam os códigos existentes pré- e pós- Bolonha, e adicionalmente:
 (1) Administração Pública Regional e Local
 (2) Gestão de Empresas

Os cursos de 1º ciclo da EEG, junho de 2018



Figura 5 – Comparação dos indicadores de desemprego, por curso (junho 2018)

Quadro 7 – Incidência de desemprego por curso de 1º ciclo da EEG/UMinho e correspondentes taxas a nível nacional (junho de 2018) - após Bolonha

Curso	Hab.	Incidência Total de Desemprego			Desemprego Curta Duração			Desemprego Longa Duração			Procura do 1º Emprego		
		R1			R2			R3			R4+R5		
		PT	UMinho	#	PT	UMinho	#	PT	UMinho	#	PT	UMinho	#
Administração Pública	L	3,54	2,66	-0,88	2,60	2,05	-0,55	0,94	0,61	-0,33	1,20	1,23	0,03
Ciência Política	L	3,27	8,88	5,61	2,75	5,55	2,80	0,52	3,33	2,81	1,38	4,44	3,06
Contabilidade	L	3,89	8,80	4,91	2,41	4,80	2,39	1,48	4,00	2,52	1,05	3,20	2,15
Economia	L	2,05	3,25	1,20	1,57	2,69	1,12	0,48	0,56	0,08	0,70	1,56	0,86
Gestão	L	2,66	2,86	0,20	2,04	2,38	0,34	0,62	0,48	-0,14	0,84	0,95	0,11
Marketing	L	4,85	7,64	2,79	3,97	7,64	3,67	0,88	0,00	-0,88	1,37	4,86	3,49
Negócios Internacionais	L	3,23	3,23	0,00	2,15	2,15	0,00	1,08	1,08	0,00	0,54	0,54	0,00
Relações Internacionais	L	3,85	5,50	1,65	2,92	4,46	1,54	0,93	1,04	0,11	0,81	1,04	0,23
Total		2,87	4,09	1,22	2,17	3,23	1,06	0,70	0,86	0,16	0,88	1,48	0,60

Legenda: PT - Portugal; UMinho - Universidade do Minho; L - Licenciatura

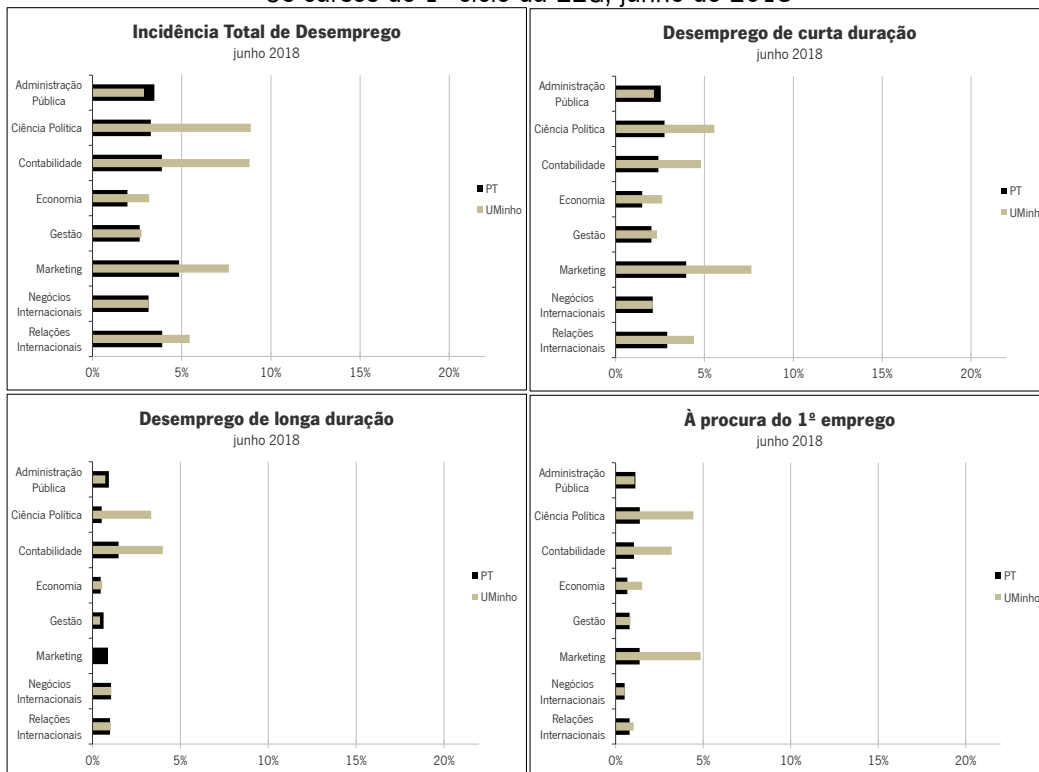
Quadro 8 – Total de diplomados e desempregados por curso de 1º ciclo da EEG/UMinho e valores nacionais correspondentes (junho de 2018) - após Bolonha

Curso	Hab.	Total Diplomados		Total Desempregados		Desemprego Curta Duração		Desemprego Longa Duração		Procura do 1º Emprego	
		PT	UMinho	PT	UMinho	PT	UMinho	PT	UMinho	PT	UMinho
Administração Pública	L	1.919	488	68	13	50	10	18	3	23	6
Ciência Política	L	582	90	19	8	16	5	3	3	8	4
Contabilidade	L	3.236	125	126	11	78	6	48	5	34	4
Economia	L	12.004	706	247	23	189	19	58	4	85	11
Gestão	L	19.298	842	514	24	394	20	120	4	162	8
Marketing	L	3.271	144	159	11	130	11	29	0	45	7
Negócios Internacionais	L	186	186	6	6	4	4	2	2	1	1
Relações Internacionais	L	2.369	673	91	37	69	30	22	7	19	7
Total		42.865	3.254	1.230	133	930	105	300	28	377	48

Legenda: PT - Portugal; UMinho - Universidade do Minho; L - Licenciatura

Os cursos de 1º ciclo da EEG após adequação a Bolonha, junho de 2018

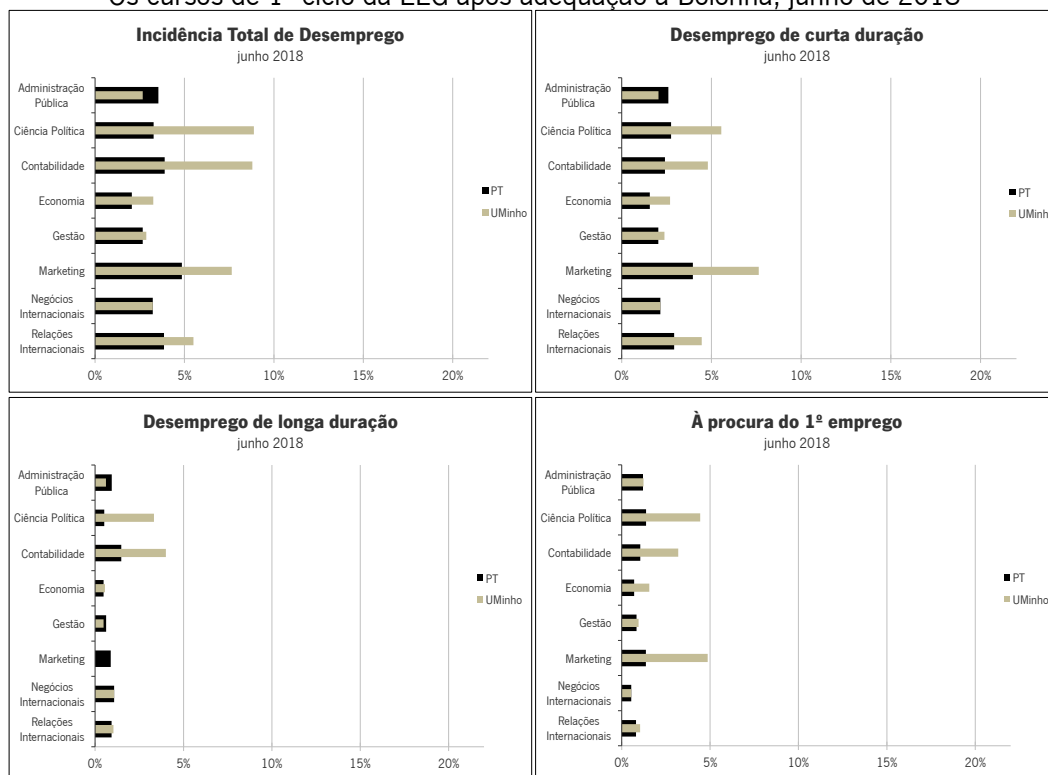
**Figura 6** – Comparação dos indicadores de desemprego, por curso (junho 2018) - após Bolonha

6.2. Evolução dos indicadores de desemprego no período 2016-2018 (junho)

Nesta secção apresenta-se a evolução dos indicadores de desemprego (R1 a R7 e R4+R5) para cada curso de 1º ciclo da EEG, extraída no mês de junho do ano 2016 a 2018.

Os resultados são apresentados, para cada curso, através de dois quadros e uma figura. A informação relativa ao número de diplomados e ao número de indivíduos com habilitação superior inscritos como desempregados no IEFP, para a UMinho e a nível nacional, é apresentada no primeiro Quadro. Os valores do peso relativo da EEG em relação aos valores nacionais, quer do número de diplomados, quer do número de desempregados são apresentados no segundo Quadro. A figura expressa graficamente a evolução dos indicadores R1, R2, R3 e R4+R5.

Mantém-se ainda, em consonância com as secções anteriores, o tratamento discriminado dos cursos após a sua adequação a Bolonha, quando aplicável.

Os resultados encontram-se organizados por ordem alfabética dos cursos, iniciando-se pelo curso de Administração Pública.

6.2.1. Licenciatura em Administração Pública

Quadro 9 – Evolução do número de licenciados em Administração Pública e incidência de desemprego, no período de 2016 a 2018 (junho), a nível nacional (PT) e na UMinho

Administração Pública	Ano T	Diplomados* (T-1)+...+(T-10)	Desempregados*			Procura do 1º Emprego		Procura Novo Emprego	
			Total R1	<12 meses R2	≥12 meses R3	<12 meses R4	≥12 meses R5	<12 meses R6	≥12 meses R7
	2016	PT	1.978	149 7,53%	86 4,35%	63 3,18%	27 1,37%	21 1,06%	59 2,98%
UMinho		579	37 6,39%	22 3,80%	15 2,59%	7 1,21%	6 1,04%	15 2,59%	9 1,55%
2017	PT	2.028	126 6,20%	89 4,38%	37 1,82%	22 1,08%	8 0,39%	67 3,30%	29 1,43%
	UMinho	562	37 6,59%	28 4,99%	9 1,60%	7 1,25%	1 0,18%	21 3,74%	8 1,42%
2018	PT	2.046	71 3,47%	52 2,54%	19 0,93%	20 0,98%	3 0,15%	32 1,56%	16 0,78%
	UMinho	553	16 2,88%	12 2,16%	4 0,72%	6 1,08%	0 0,00%	6 1,08%	4 0,72%
Variação 2016 a 2018	PT	3,44%	-52,35% -4,06	-39,53% -1,81	-69,84% -2,25	-25,93% -0,39	-85,71% -0,91	-45,76% -1,42	-61,90% -1,34
	UMinho	-4,49%	-56,76% -3,51	-45,45% -1,64	-73,33% -1,87	-14,29% -0,13	-100,00% -1,04	-60,00% -1,51	-55,56% -0,83

* o número total de diplomados é o valor cumulativo dos últimos 10 anos anteriores ao ano de referência e o total de desempregados corresponde igualmente a uma janela temporal de 10 anos.



Figura 7 – Evolução dos indicadores de desemprego, no período de 2016 a 2018 (junho)

Quadro 10 – Evolução do peso relativo do número de desempregados e de licenciados em Administração Pública na UMinho, face aos totais nacionais correspondentes, no período de 2016 a 2018 (junho)

Adm. Pública	Ano	Diplomados UMinho/ Diplomados PT	Desempregados			Procura do 1º Emprego		Procura Novo Emprego	
			Total	<12 meses	≥12 meses	<12 meses	≥12 meses	<12 meses	≥12 meses
Adm. Pública	2016	29,27%	24,83%	25,58%	23,81%	25,93%	28,57%	25,42%	21,43%
	2017	27,71%	29,37%	31,46%	24,32%	31,82%	12,50%	31,34%	27,59%
	2018	27,03%	22,54%	23,08%	21,05%	30,00%	0,00%	18,75%	25,00%

No caso do curso de Administração Pública, a UMinho formalizou a sua adequação no ano letivo 2006/2007.

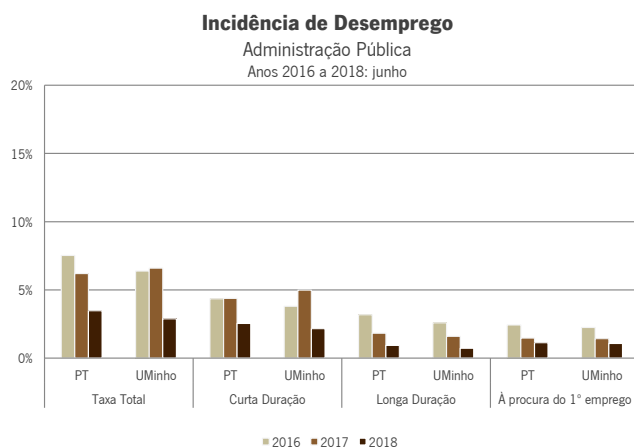
Quadro 11 - Evolução do número de licenciados em Administração Pública e incidência de desemprego, no período de 2016 a 2018 (junho), a nível nacional (PT) e na UMinho - após Bolonha

Administração Pública	Ano T	Diplomados* (T-1)+...+(T-10)		Desempregados*			Procura do 1º Emprego		Procura Novo Emprego	
				Total	<12 meses	≥12 meses	<12 meses	≥12 meses	<12 meses	≥12 meses
	R1	R2	R3	R4	R5	R6	R7			
2016	PT	1.634	127 7,78%	73 4,47%	54 3,31%	27 1,65%	21 1,29%	46 2,82%	33 2,02%	
	UMinho	413	27 6,52%	14 3,38%	13 3,14%	7 1,69%	6 1,45%	7 1,69%	7 1,69%	
2017	PT	1.773	113 6,37%	81 4,57%	32 1,80%	22 1,24%	7 0,39%	59 3,33%	25 1,41%	
	UMinho	446	30 6,72%	24 5,38%	6 1,34%	7 1,57%	1 0,22%	17 3,81%	5 1,12%	
2018	PT	1.919	68 3,54%	50 2,60%	18 0,94%	20 1,04%	3 0,16%	30 1,56%	15 0,78%	
	UMinho	488	13 2,66%	10 2,05%	3 0,61%	6 1,23%	0 0,00%	4 0,82%	3 0,61%	
Variação 2016 a 2018	PT	17,44%	-46,46%	-31,51%	-66,67%	-25,93%	-85,71%	-34,78%	-54,55%	
	UMinho	18,16%	-51,85%	-28,57%	-76,92%	-14,29%	-100,00%	-42,86%	-57,14%	

* o número total de diplomados é o valor cumulativo dos anos anteriores ao ano de referência, a partir de 2006 (ano implementação do processo de Bolonha) e o total de desempregados corresponde igualmente a uma janela temporal de 10 anos.



Figura 8 – Evolução dos indicadores de desemprego, no período de 2016 a 2018 (junho) - após Bolonha

Quadro 12 – Evolução do peso relativo do número de desempregados e de licenciados em Administração Pública na UMinho, face aos totais nacionais correspondentes, no período de 2016 a 2018 (junho) - após Bolonha

Adm. Pública	Ano	Diplomados UMinho/ Diplomados PT	Desempregados			Procura do 1º Emprego		Procura Novo Emprego	
			Total	<12 meses	≥12 meses	<12 meses	≥12 meses	<12 meses	≥12 meses
	2016	25,28%	21,26%	19,18%	24,07%	25,93%	28,57%	15,22%	21,21%
	2017	25,16%	26,55%	29,63%	18,75%	31,82%	14,29%	28,81%	20,00%
	2018	25,43%	19,12%	20,00%	16,67%	30,00%	0,00%	13,33%	20,00%

6.2.2. Licenciatura em Ciência Política

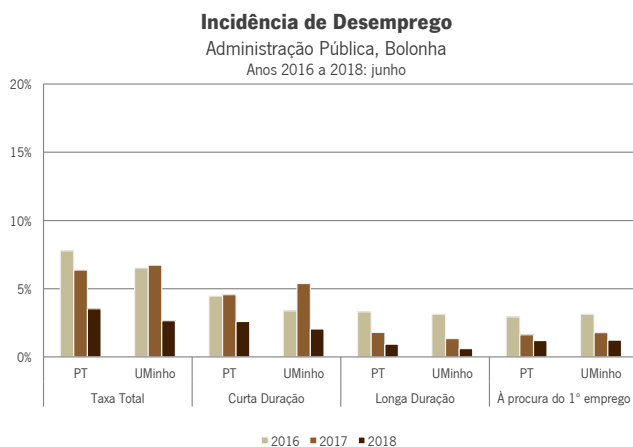
A Licenciatura em Ciência Política foi criada após a implementação do Processo de Bolonha e encontra-se em funcionamento desde o ano letivo 2010/2011.

Quadro 13 - Evolução do número de licenciados em Ciência Política e incidência de desemprego, no período de 2016 a 2018 (junho), a nível nacional (PT) e na UMinho - após Bolonha

Ciência Política	Ano T	Diplomados* (T-1)+...+(T-10)		Desempregados*			Procura do 1º Emprego		Procura Novo Emprego	
				Total	<12 meses	≥12 meses	<12 meses	≥12 meses	<12 meses	≥12 meses
				R1	R2	R3	R4	R5	R6	R7
2016	PT	433	37 8,54%	30 6,93%	7 1,61%	7 1,62%	4 0,92%	23 5,31%	3 0,69%	
	UMinho	46	5 10,86%	4 8,69%	1 2,17%	1 2,17%	1 2,17%	3 6,52%	0 0,00%	
2017	PT	524	30 5,72%	26 4,96%	4 0,76%	11 2,10%	2 0,38%	15 2,86%	2 0,38%	
	UMinho	71	8 11,27%	8 11,27%	0 0,00%	6 8,45%	0 0,00%	2 2,82%	0 0,00%	
2018	PT	582	19 3,27%	16 2,75%	3 0,52%	5 0,86%	3 0,52%	11 1,89%	0 0,00%	
	UMinho	90	8 8,88%	5 5,55%	3 3,33%	1 1,11%	3 3,33%	4 4,44%	0 0,00%	
Variação 2016 a 2018	PT	34,41%	-48,65%	-46,67%	-57,14%	-28,57%	-25,00%	-52,17%	-100,00%	
	UMinho	95,65%	60,00%	25,00%	200,00%	0,00%	200,00%	33,33%	—	
			-1,98	-3,14	1,16	-1,06	1,16	-2,08	0,00	

* o número total de diplomados é o valor cumulativo dos anos anteriores ao ano de referência, a partir de 2006 (ano implementação do processo de Bolonha) e o total de desempregados corresponde igualmente a uma janela temporal de 10 anos.



Figura 9 – Evolução dos indicadores de desemprego, no período de 2016 a 2018 (junho) - após Bolonha

Quadro 14 – Evolução do peso relativo do número desempregados e de licenciados em Ciência Política na UMinho, face aos totais nacionais correspondentes, no período de 2016 a 2018 (junho) - após Bolonha

Ciência Política	Ano	Diplomados UMinho/ Diplomados PT	Desempregados			Procura do 1º Emprego		Procura Novo Emprego	
			Total	<12 meses	≥12 meses	<12 meses	≥12 meses	<12 meses	≥12 meses
			2016	10,62%	13,51%	13,33%	14,29%	14,29%	25,00%
2017	13,55%	26,67%	30,77%	0,00%	54,55%	0,00%	13,33%	0,00%	
2018	15,46%	42,11%	31,25%	100,00%	20,00%	100,00%	36,36%	—	

6.2.3. Licenciatura em Contabilidade

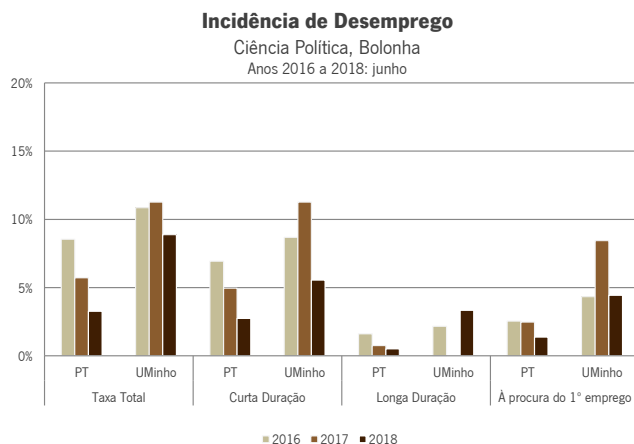
A Licenciatura em Contabilidade foi criada após a implementação do Processo de Bolonha e encontra-se em funcionamento desde o ano letivo 2010/2011.

Quadro 15 - Evolução do número de licenciados em Contabilidade e incidência de desemprego, no período de 2016 a 2018 (junho), a nível nacional (PT) e na UMinho - após Bolonha

Contabilidade	Ano T	Diplomados* (T-1)+...+(T-10)	Desempregados*			Procura do 1º Emprego		Procura Novo Emprego	
			Total R1	<12 meses R2	≥12 meses R3	<12 meses R4	≥12 meses R5	<12 meses R6	≥12 meses R7
	2016	PT	2.997	207 6,90%	125 4,17%	82 2,73%	40 1,33%	10 0,33%	85 2,84%
	UMinho	56	16 28,57%	8 14,29%	8 14,28%	5 8,93%	2 3,57%	3 5,36%	6 10,71%
2017	PT	3.243	179 5,52%	117 3,61%	62 1,91%	35 1,08%	9 0,28%	82 2,53%	53 1,63%
	UMinho	79	15 18,99%	7 8,86%	8 10,13%	5 6,33%	3 3,80%	2 2,53%	5 6,33%
2018	PT	3.236	126 3,89%	78 2,41%	48 1,48%	29 0,90%	5 0,15%	49 1,51%	43 1,33%
	UMinho	125	11 8,80%	6 4,80%	5 4,00%	4 3,20%	0 0,00%	2 1,60%	5 4,00%
Variação 2016 a 2018	PT	7,97%	-39,13%	-37,60%	-41,46%	-27,50%	-50,00%	-42,35%	-40,28%
	UMinho	123,21%	-3,01%	-1,76%	-1,25%	-0,43%	-0,18%	-1,33%	-1,07%
			-19,77%	-9,49%	-10,28%	-5,73%	-3,57%	-3,76%	-6,71%

* o número total de diplomados é o valor cumulativo dos anos anteriores ao ano de referência, a partir de 2006 (ano implementação do processo de Bolonha) e o total de desempregados corresponde igualmente a uma janela temporal de 10 anos.



Figura 10 – Evolução dos indicadores de desemprego, no período de 2016 a 2018 (junho) - após Bolonha

Quadro 16 – Evolução do peso relativo do número desempregados e de licenciados em Contabilidade na UMinho, face aos totais nacionais correspondentes, no período de 2016 a 2018 (junho) - após Bolonha

Contabilidade	Ano	Diplomados UMinho/ Diplomados PT	Desempregados			Procura do 1º Emprego		Procura Novo Emprego	
			Total	<12 meses	≥12 meses	<12 meses	≥12 meses	<12 meses	≥12 meses
	2016	1,87%	7,73%	6,40%	9,76%	12,50%	20,00%	3,53%	8,33%
	2017	2,44%	8,38%	5,98%	12,90%	14,29%	33,33%	2,44%	9,43%
	2018	3,86%	8,73%	7,69%	10,42%	13,79%	0,00%	4,08%	11,63%

6.2.4. Licenciatura em Economia

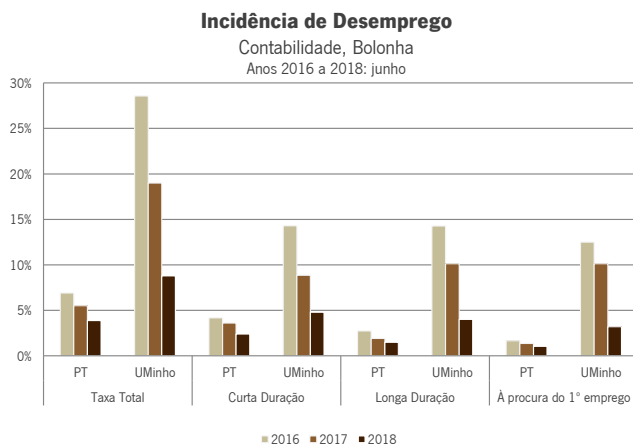
Quadro 17 – Evolução do número de licenciados em Economia e incidência de desemprego, no período de 2016 a 2018 (junho), a nível nacional (PT) e na UMinho

Economia	Ano T	Diplomados* (T-1)+...+(T-10)		Desempregados*			Procura do 1º Emprego		Procura Novo Emprego	
				Total R1	<12 meses R2	≥12 meses R3	<12 meses R4	≥12 meses R5	<12 meses R6	≥12 meses R7
	2016	PT	12.963	559 4,32%	390 3,01%	169 1,31%	154 1,19%	32 0,25%	236 1,82%	137 1,06%
	UMinho	750	47 6,27%	33 4,40%	14 1,87%	16 2,13%	3 0,40%	17 2,27%	11 1,47%	
2017	PT	13.028	380 2,92%	271 2,08%	109 0,84%	111 0,85%	27 0,21%	160 1,23%	82 0,63%	
	UMinho	750	29 3,87%	19 2,54%	10 1,33%	2 0,27%	4 0,53%	17 2,27%	6 0,80%	
2018	PT	12.700	249 1,96%	191 1,50%	58 0,46%	75 0,59%	10 0,08%	116 0,91%	48 0,38%	
	UMinho	723	23 3,17%	19 2,62%	4 0,55%	10 1,38%	1 0,14%	9 1,24%	3 0,41%	
Variação 2016 a 2018	PT	-2,03%	-55,46% -2,36	-51,03% -1,51	-65,68% -0,85	-51,30% -0,60	-68,75% -0,17	-50,85% -0,91	-64,96% -0,68	
	UMinho	-3,60%	-51,06% -3,10	-42,42% -1,78	-71,43% -1,32	-37,50% -0,75	-66,67% -0,26	-47,06% -1,03	-72,73% -1,06	

* o número total de diplomados é o valor cumulativo dos últimos 10 anos anteriores ao ano de referência e o total de desempregados corresponde igualmente a uma janela temporal de 10 anos.



Figura 11 – Evolução dos indicadores de desemprego, no período de 2016 a 2018 (junho)

Quadro 18 – Evolução do peso relativo do número desempregados e de licenciados em Economia na UMinho, face aos totais nacionais correspondentes, no período de 2016 a 2018 (junho)

Economia	Ano	Diplomados UMinho/ Diplomados PT	Desempregados			Procura do 1º Emprego		Procura Novo Emprego	
			Total	<12 meses	≥12 meses	<12 meses	≥12 meses	<12 meses	≥12 meses
	2016	5,79%	8,41%	8,46%	8,28%	10,39%	9,38%	7,20%	8,03%
	2017	5,76%	7,63%	7,01%	9,17%	1,80%	14,81%	10,63%	7,32%
	2018	5,69%	9,24%	9,95%	6,90%	13,33%	10,00%	7,76%	6,25%

No caso do curso de Economia, a UMinho formalizou a sua adequação no ano letivo 2006/2007.

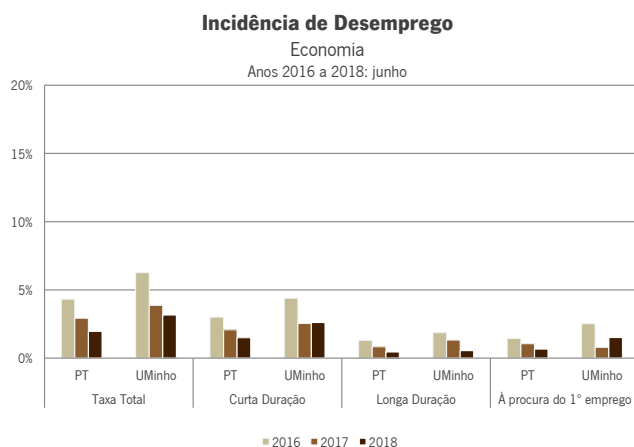
Quadro 19 - Evolução do número de licenciados em Economia e incidência de desemprego, no período de 2016 a 2018 (junho), a nível nacional (PT) e na UMinho - após Bolonha

Economia	Ano T	Diplomados* (T-1)+...+(T-10)		Desempregados*			Procura do 1º Emprego		Procura Novo Emprego	
				Total	<12 meses	≥12 meses	<12 meses	≥12 meses	<12 meses	≥12 meses
				R1	R2	R3	R4	R5	R6	R7
2016	PT	10.105	488 4,83%	351 3,47%	137 1,36%	154 1,52%	28 0,28%	197 1,95%	109 1,08%	
	UMinho	579	41 7,08%	30 5,18%	11 1,90%	16 2,76%	2 0,35%	14 2,42%	9 1,55%	
2017	PT	11.403	361 3,17%	257 2,25%	104 0,92%	111 0,97%	27 0,24%	146 1,28%	77 0,68%	
	UMinho	659	25 3,79%	16 2,42%	9 1,37%	2 0,30%	4 0,61%	14 2,12%	5 0,76%	
2018	PT	12.004	247 2,05%	189 1,57%	58 0,48%	75 0,62%	10 0,08%	114 0,95%	48 0,40%	
	UMinho	706	23 3,25%	19 2,69%	4 0,56%	10 1,42%	1 0,14%	9 1,27%	3 0,42%	
Variação 2016 a 2018	PT	18,79%	-49,39%	-46,15%	-57,66%	-51,30%	-64,29%	-42,13%	-55,96%	
	UMinho	21,93%	-43,90%	-36,67%	-63,64%	-37,50%	-50,00%	-35,71%	-66,67%	

* o número total de diplomados é o valor cumulativo dos anos anteriores ao ano de referência, a partir de 2006 (ano implementação do processo de Bolonha) e o total de desempregados corresponde igualmente a uma janela temporal de 10 anos.



Figura 12 – Evolução dos indicadores de desemprego, no período de 2016 a 2018 (junho) - após Bolonha

Quadro 20 – Evolução do peso relativo do número desempregados e de licenciados em Economia da UMinho, face aos totais nacionais correspondentes, no período de 2016 a 2018 (junho) - após Bolonha

Economia	Ano	Diplomados UMinho/ Diplomados PT	Desempregados			Procura do 1º Emprego		Procura Novo Emprego	
			Total	<12 meses	≥12 meses	<12 meses	≥12 meses	<12 meses	≥12 meses
			2016	5,73%	8,40%	8,55%	8,03%	10,39%	7,14%
2017	5,78%	6,93%	6,23%	8,65%	1,80%	14,81%	9,59%	6,49%	
2018	5,88%	9,31%	10,05%	6,90%	13,33%	10,00%	7,89%	6,25%	

6.2.5. Licenciatura em Gestão

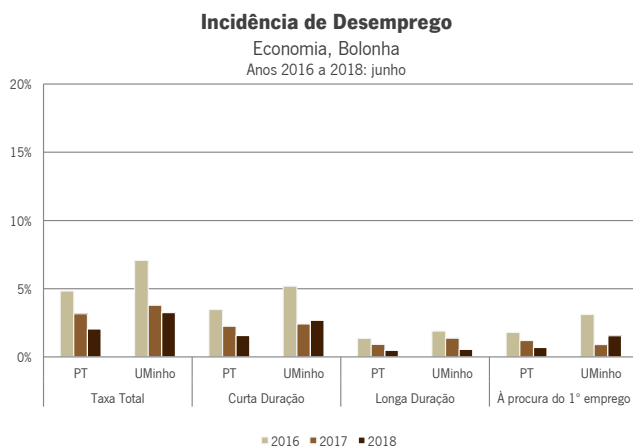
Quadro 21 – Evolução do número de licenciados em Gestão e incidência de desemprego, no período de 2016 a 2018 (junho), a nível nacional (PT) e na UMinho

Gestão	Ano T	Diplomados* (T-1)+...+(T-10)		Desempregados*			Procura do 1º Emprego		Procura Novo Emprego	
				Total R1	<12 meses R2	≥12 meses R3	<12 meses R4	≥12 meses R5	<12 meses R6	≥12 meses R7
	2016	PT	19.312	993 5,13%	721 3,73%	272 1,40%	276 1,43%	49 0,25%	445 2,30%	223 1,15%
	UMinho	936	57 6,10%	39 4,17%	18 1,93%	19 2,03%	4 0,43%	20 2,14%	14 1,50%	
2017	PT	20.160	713 3,54%	512 2,54%	201 1,00%	179 0,89%	30 0,15%	333 1,65%	171 0,85%	
	UMinho	937	45 4,80%	31 3,31%	14 1,49%	13 1,39%	2 0,21%	18 1,92%	12 1,28%	
2018	PT	20.027	531 2,64%	404 2,01%	127 0,63%	141 0,70%	21 0,10%	263 1,31%	106 0,53%	
	UMinho	944	26 2,75%	22 2,33%	4 0,42%	8 0,85%	0 0,00%	14 1,48%	4 0,42%	
Variação 2016 a 2018	PT	3,70%	-46,53% -2,49	-43,97% -1,72	-53,31% -0,77	-48,91% -0,73	-57,14% -0,15	-40,90% -0,99	-52,47% -0,62	
	UMinho	0,85%	-54,39% -3,35	-43,59% -1,84	-77,78% -1,51	-57,89% -1,18	-100,00% -0,43	-30,00% -0,66	-71,43% -1,08	

* o número total de diplomados é o valor cumulativo dos últimos 10 anos anteriores ao ano de referência e o total de desempregados corresponde igualmente a uma janela temporal de 10 anos.



Figura 13 – Evolução dos indicadores de desemprego, no período de 2016 a 2018 (junho)

Quadro 22 – Evolução do peso relativo do número de desempregados e de licenciados em Gestão na UMinho, face aos totais nacionais correspondentes, no período de 2016 a 2018 (junho)

Gestão	Ano	Diplomados UMinho/ Diplomados PT	Desempregados			Procura do 1º Emprego		Procura Novo Emprego	
			Total	<12 meses	≥12 meses	<12 meses	≥12 meses	<12 meses	≥12 meses
	2016	4,85%	5,74%	5,41%	6,62%	6,88%	8,16%	4,49%	6,28%
	2017	4,65%	6,31%	6,05%	6,97%	7,26%	6,67%	5,41%	7,02%
	2018	4,71%	4,90%	5,45%	3,15%	5,67%	0,00%	5,32%	3,77%

No caso do curso de Gestão, a UMinho formalizou a sua adequação no ano letivo 2006/2007.

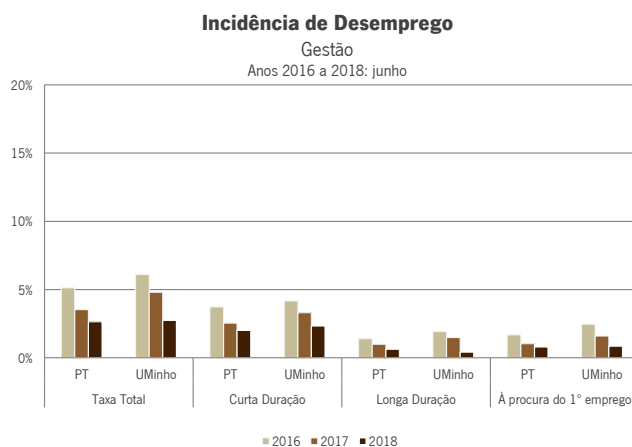
Quadro 23 - Evolução do número de licenciados em Gestão e incidência de desemprego, no período de 2016 a 2018 (junho), a nível nacional (PT) e na UMinho - após Bolonha

Gestão	Ano T	Diplomados* (T-1)+...+(T-10)		Desempregados*			Procura do 1º Emprego		Procura Novo Emprego	
				Total	<12 meses	≥12 meses	<12 meses	≥12 meses	<12 meses	≥12 meses
				R1	R2	R3	R4	R5	R6	R7
2016	PT	15.987	882 5,52%	654 4,09%	228 1,43%	272 1,70%	46 0,29%	382 2,39%	182 1,14%	
	UMinho	680	46 6,76%	34 5,00%	12 1,76%	19 2,79%	3 0,44%	15 2,21%	9 1,32%	
2017	PT	18.162	669 3,69%	486 2,68%	183 1,01%	179 0,99%	30 0,17%	307 1,69%	153 0,84%	
	UMinho	775	37 4,78%	25 3,23%	12 1,55%	13 1,68%	2 0,26%	12 1,55%	10 1,29%	
2018	PT	19.298	514 2,66%	394 2,04%	120 0,62%	141 0,73%	21 0,11%	253 1,31%	99 0,51%	
	UMinho	842	24 2,86%	20 2,38%	4 0,48%	8 0,95%	0 0,00%	12 1,43%	4 0,48%	
Variação 2016 a 2018	PT	20,71%	-41,72% -2,86	-39,76% -2,05	-47,37% -0,81	-48,16% -0,97	-54,35% -0,18	-33,77% -1,08	-45,60% -0,63	
	UMinho	23,82%	-47,83% -3,90	-41,18% -2,62	-66,67% -1,28	-57,89% -1,84	-100,00% -0,44	-20,00% -0,78	-55,56% -0,84	

* o número total de diplomados é o valor cumulativo dos anos anteriores ao ano de referência, a partir de 2006 (ano implementação do processo de Bolonha) e o total de desempregados corresponde igualmente a uma janela temporal de 10 anos.



Figura 14 – Evolução dos indicadores de desemprego, no período de 2016 a 2018 (junho) - após Bolonha

Quadro 24 – Evolução do peso relativo do número de desempregados e de licenciados em Gestão na UMinho, face aos totais nacionais correspondentes, no período de 2016 a 2018 (junho) - após Bolonha

Gestão	Ano	Diplomados UMinho/ Diplomados PT	Desempregados			Procura do 1º Emprego		Procura Novo Emprego	
			Total	<12 meses	≥12 meses	<12 meses	≥12 meses	<12 meses	≥12 meses
			2016	4,25%	5,22%	5,20%	5,26%	6,99%	6,52%
2017	4,27%	5,53%	5,14%	6,56%	7,26%	6,67%	3,91%	6,54%	
2018	4,36%	4,67%	5,08%	3,33%	5,67%	0,00%	4,74%	4,04%	

6.2.6. Licenciatura em Marketing

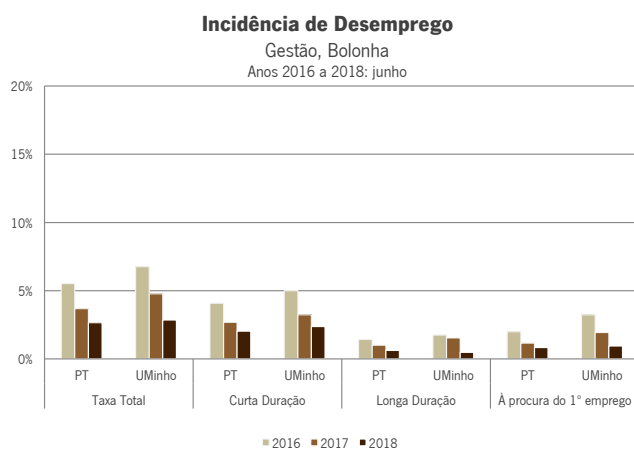
A Licenciatura em Marketing foi criada após a implementação do Processo de Bolonha e encontra-se em funcionamento desde o ano letivo 2010/2011.

Quadro 25 - Evolução do número de licenciados em Marketing e incidência de desemprego, no período de 2016 a 2018 (junho), a nível nacional (PT) e na UMinho - após Bolonha

Marketing	Ano T	Diplomados* (T-1)+...+(T-10)		Desempregados*			Procura do 1º Emprego		Procura Novo Emprego	
				Total R1	<12 meses R2	≥12 meses R3	<12 meses R4	≥12 meses R5	<12 meses R6	≥12 meses R7
	2016	PT	2.689	257 9,55%	192 7,14%	65 2,41%	59 2,19%	13 0,48%	133 4,95%	52 1,93%
	UMinho	67	12 17,91%	12 17,91%	0 0,00%	8 11,94%	0 0,00%	4 5,97%	0 0,00%	
2017	PT	3.024	221 7,32%	160 5,30%	61 2,02%	54 1,79%	9 0,30%	106 3,51%	52 1,72%	
	UMinho	102	9 8,82%	7 6,86%	2 1,96%	4 3,92%	1 0,98%	3 2,94%	1 0,98%	
2018	PT	3.271	159 4,85%	130 3,97%	29 0,88%	40 1,22%	5 0,15%	90 2,75%	24 0,73%	
	UMinho	144	11 7,64%	11 7,64%	0 0,00%	7 4,86%	0 0,00%	4 2,78%	0 0,00%	
Variação 2016 a 2018		PT	21,64%	-38,13%	-32,29%	-55,38%	-32,20%	-61,54%	-32,33%	-53,85%
	UMinho	114,93%	-8,33%	-8,33%	---	-12,50%	---	0,00%	---	
			-10,27	-10,27	0,00	-7,08	0,00	-3,19	0,00	

* o número total de diplomados é o valor cumulativo dos anos anteriores ao ano de referência, a partir de 2006 (ano implementação do processo de Bolonha) e o total de desempregados corresponde igualmente a uma janela temporal de 10 anos.



Figura 15 – Evolução dos indicadores de desemprego, no período de 2016 a 2018 (junho) - após Bolonha

Quadro 26 – Evolução do peso relativo do número desempregados e de licenciados em Marketing na UMinho, face aos totais nacionais correspondentes, no período de 2016 a 2018 (junho) - após Bolonha

Marketing	Ano	Diplomados UMinho/ Diplomados PT	Desempregados			Procura do 1º Emprego		Procura Novo Emprego	
			Total	<12 meses	≥12 meses	<12 meses	≥12 meses	<12 meses	≥12 meses
	2016	2,49%	4,67%	6,25%	0,00%	13,56%	0,00%	3,01%	0,00%
	2017	3,37%	4,07%	4,38%	3,28%	7,41%	11,11%	2,83%	1,92%
	2018	4,40%	6,92%	8,46%	0,00%	17,50%	0,00%	4,44%	0,00%

6.2.7. Licenciatura em Negócios Internacionais

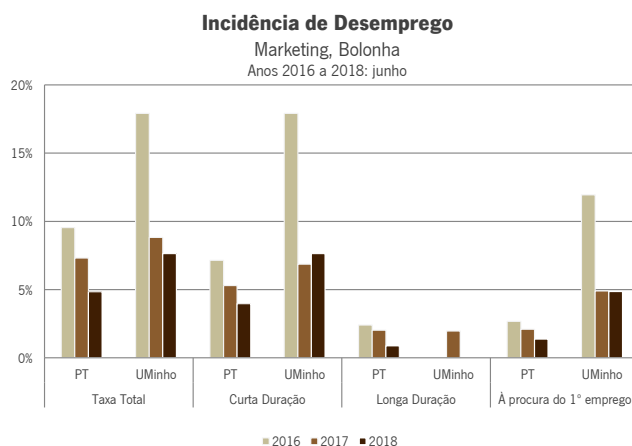
O código de registo deste curso no MCTES existe apenas na UMinho pelo que não é, neste caso, estabelecida uma comparação com cursos de outras instituições de ensino superior a nível nacional.

Quadro 27 – Evolução do número de licenciados em Negócios Internacionais e incidência de desemprego, no período de 2016 a 2018 (junho), a nível nacional (PT) e na UMinho

Negócios Internacionais	Ano	Diplomados*		Desempregados*			Procura do 1º Emprego		Procura Novo Emprego	
	T	(T-1)+...+(T-10)	Total	<12 meses	≥12 meses	<12 meses	≥12 meses	<12 meses	≥12 meses	
			R1	R2	R3	R4	R5	R6	R7	
2016	PT	174	---	---	---	---	---	---	---	---
	UMinho	174	13 7,46%	10 5,74%	3 1,72%	3 1,72%	1 0,57%	7 4,02%	2 1,15%	
2017	PT	185	---	---	---	---	---	---	---	---
	UMinho	185	10 5,40%	8 4,32%	2 1,08%	2 1,08%	0 0,00%	6 3,24%	2 1,08%	
2018	PT	191	---	---	---	---	---	---	---	---
	UMinho	191	6 3,14%	4 2,09%	2 1,05%	1 0,52%	0 0,00%	3 1,57%	2 1,05%	
Variação 2016 a 2018	PT	---	---	---	---	---	---	---	---	---
	UMinho	9,77%	-53,85% -4,32	-60,00% -3,65	-33,33% -0,67	-66,67% -1,20	-100,00% -0,57	-57,14% -2,45	0,00% -0,10	

* o número total de diplomados é o valor cumulativo dos últimos 10 anos anteriores ao ano de referência e o total de desempregados corresponde igualmente a uma janela temporal de 10 anos.



Figura 16 – Evolução dos indicadores de desemprego, no período de 2016 a 2018 (junho)

No caso do curso de Negócios Internacionais, a UMinho formalizou a sua adequação no ano letivo 2007/2008.

O código de registo deste curso no MCTES existe apenas na UMinho pelo que não é, neste caso, estabelecida uma comparação com cursos de outras instituições de ensino superior a nível nacional.

Quadro 28 - Evolução do número de licenciados em Negócios Internacionais e incidência de desemprego, no período de 2016 a 2018 (junho), a nível nacional (PT) e na UMinho - após Bolonha

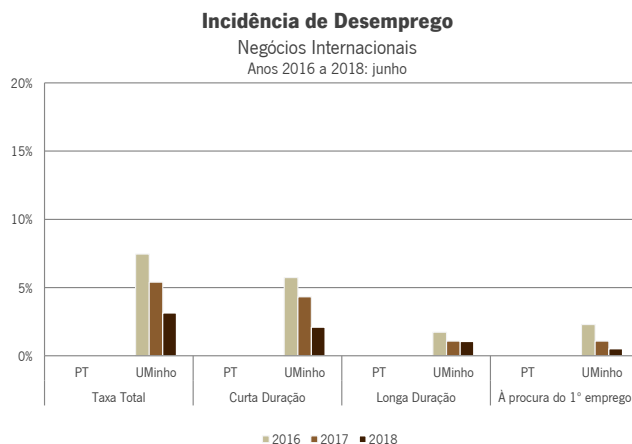
Negócios Internacionais	Ano	Diplomados*		Desempregados*			Procura do 1º Emprego		Procura Novo Emprego		
	T	(T-1)+...+(T-10)		Total	<12 meses	≥12 meses	<12 meses	≥12 meses	<12 meses	≥12 meses	
				R1	R2	R3	R4	R5	R6	R7	
Negócios Internacionais	2016	PT	149	---	---	---	---	---	---	---	---
		UMinho	149	10	7	3	2	1	5	2	
				6,71%	4,70%	2,01%	1,34%	0,67%	3,36%	1,34%	
	2017	PT	168	---	---	---	---	---	---	---	---
		UMinho	168	9	7	2	2	0	5	2	
				5,36%	4,17%	1,19%	1,19%	0,00%	2,98%	1,19%	
2018	PT	186	---	---	---	---	---	---	---	---	
	UMinho	186	6	4	2	1	0	3	2		
			3,23%	2,15%	1,08%	0,54%	0,00%	1,61%	1,08%		
Variação 2016 a 2018	PT	--	---	---	---	---	---	---	---	---	
	UMinho	24,83%	-40,00%	-42,86%	-33,33%	-50,00%	-100,00%	-40,00%	0,00%		
			-3,48	-2,55	-0,93	-0,80	-0,67	-1,75	-0,26		

* o número total de diplomados é o valor cumulativo dos anos anteriores ao ano de referência, a partir de 2006 (ano implementação do processo de Bolonha) e o total de desempregados corresponde igualmente a uma janela temporal de 10 anos.



Figura 17 – Evolução dos indicadores de desemprego, no período de 2016 a 2018 (junho) - após Bolonha

6.2.8. Licenciatura em Relações Internacionais

Quadro 29 – Evolução do número de licenciados em Relações Internacionais e incidência de desemprego, no período de 2016 a 2018 (junho), a nível nacional (PT) e na UMinho

Relações Internacionais	Ano T	Diplomados* (T-1)+...+(T-10)	Desempregados*			Procura do 1º Emprego		Procura Novo Emprego	
			Total R1	<12 meses R2	≥12 meses R3	<12 meses R4	≥12 meses R5	<12 meses R6	≥12 meses R7
	2016	PT	2.612	183 7,01%	136 5,21%	47 1,80%	37 1,42%	13 0,50%	99 3,79%
	UMinho	766	53 6,92%	37 4,83%	16 2,09%	15 1,96%	5 0,65%	22 2,87%	11 1,44%
2017	PT	2.569	129 5,02%	95 3,70%	34 1,32%	37 1,44%	7 0,27%	58 2,26%	27 1,05%
	UMinho	748	35 4,69%	25 3,35%	10 1,34%	10 1,34%	3 0,40%	15 2,01%	7 0,94%
2018	PT	2.511	98 3,91%	73 2,91%	25 1,00%	13 0,52%	7 0,28%	60 2,39%	18 0,72%
	UMinho	680	37 5,44%	30 4,41%	7 1,03%	3 0,44%	4 0,59%	27 3,97%	3 0,44%
Variação 2016 a 2018	PT	-3,87%	-46,45% -3,10	-46,32% -2,30	-46,81% -0,80	-64,86% -0,90	-46,15% -0,22	-39,39% -1,40	-47,06% -0,58
	UMinho	-11,23%	-30,19% -1,48	-18,92% -0,42	-56,25% -1,06	-80,00% -1,52	-20,00% -0,06	22,73% 1,10	-72,73% -1,00

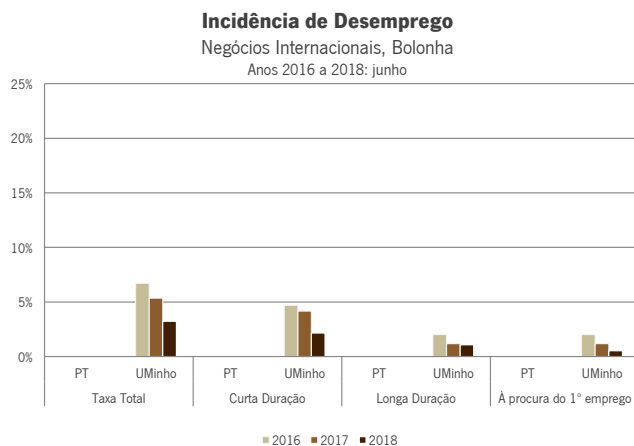
* o número total de diplomados é o valor cumulativo dos últimos 10 anos anteriores ao ano de referência e o total de desempregados corresponde igualmente a uma janela temporal de 10 anos.



Figura 18 – Evolução dos indicadores de desemprego, no período de 2016 a 2018 (junho)

Quadro 30 – Evolução do peso relativo do número de desempregados e de licenciados em Relações Internacionais na UMinho, face aos totais nacionais correspondentes, no período de 2016 a 2018 (junho)

R. Internacionais	Ano	Diplomados UMinho/ Diplomados PT	Desempregados			Procura do 1º Emprego		Procura Novo Emprego	
			Total	<12 meses	≥12 meses	<12 meses	≥12 meses	<12 meses	≥12 meses
	2016	29,33%	28,96%	27,21%	34,04%	40,54%	38,46%	22,22%	32,35%
	2017	29,12%	27,13%	26,32%	29,41%	27,03%	42,86%	25,86%	25,93%
	2018	27,08%	37,76%	41,10%	28,00%	23,08%	57,14%	45,00%	16,67%

No caso do curso de Relações Internacionais, a UMinho formalizou a sua adequação no ano letivo 2006/2007.

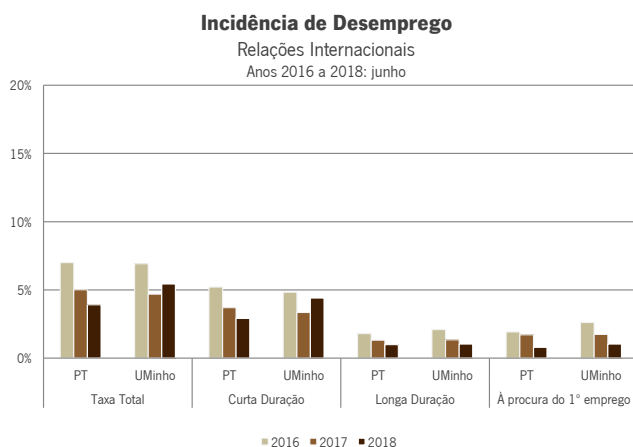
Quadro 31 - Evolução do número de licenciados em Relações Internacionais e incidência de desemprego, no período de 2016 a 2018 (junho), a nível nacional (PT) e na UMinho - após Bolonha

Relações Internacionais	Ano T	Diplomados* (T-1)+...+(T-10)		Desempregados*			Procura do 1º Emprego		Procura Novo Emprego	
				Total	<12 meses	≥12 meses	<12 meses	≥12 meses	<12 meses	≥12 meses
	R1	R2	R3	R4	R5	R6	R7			
2016	PT	1.966	137 6,97%	103 5,24%	34 1,73%	33 1,68%	13 0,66%	70 3,56%	21 1,07%	
	UMinho	606	47 7,77%	34 5,62%	13 2,15%	15 2,48%	5 0,83%	19 3,14%	8 1,32%	
2017	PT	2.208	99 4,48%	75 3,39%	24 1,09%	31 1,40%	7 0,32%	44 1,99%	17 0,77%	
	UMinho	674	32 4,75%	23 3,41%	9 1,34%	10 1,48%	3 0,45%	13 1,93%	6 0,89%	
2018	PT	2.369	91 3,85%	69 2,92%	22 0,93%	12 0,51%	7 0,30%	57 2,41%	15 0,63%	
	UMinho	673	37 5,50%	30 4,46%	7 1,04%	3 0,45%	4 0,59%	27 4,01%	3 0,45%	
Variação 2016 a 2018	PT	20,50%	-33,58%	-33,01%	-35,29%	-63,64%	-46,15%	-18,57%	-28,57%	
	UMinho	11,06%	-21,28%	-11,76%	-46,15%	-80,00%	-20,00%	42,11%	-62,50%	

* o número total de diplomados é o valor cumulativo dos anos anteriores ao ano de referência, a partir de 2006 (ano implementação do processo de Bolonha) e o total de desempregados corresponde igualmente a uma janela temporal de 10 anos.

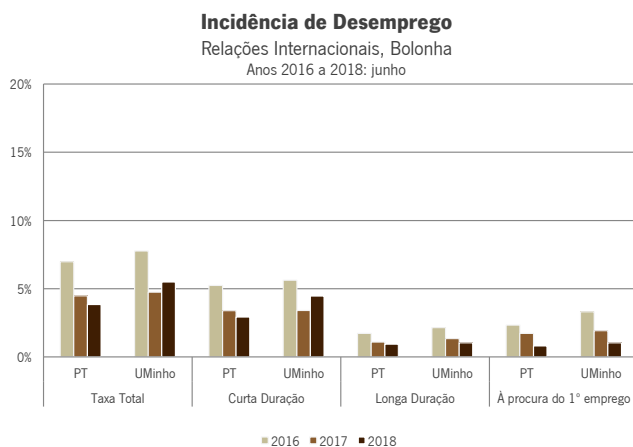

Figura 19 – Evolução dos indicadores de desemprego, no período de 2016 a 2018 (junho) - após Bolonha

Quadro 32 – Evolução do peso relativo do número de desempregados e de licenciados em Relações Internacionais na UMinho, face aos totais nacionais correspondentes, no período de 2016 a 2018 (junho) - após Bolonha

R. Internacionais	Ano	Diplomados UMinho/ Diplomados PT	Desempregados			Procura do 1º Emprego		Procura Novo Emprego	
			Total	<12 meses	≥12 meses	<12 meses	≥12 meses	<12 meses	≥12 meses
R. Internacionais	2016	30,82%	34,31%	33,01%	38,24%	45,45%	38,46%	27,14%	38,10%
	2017	30,53%	32,32%	30,67%	37,50%	32,26%	42,86%	29,55%	35,29%
	2018	28,41%	40,66%	43,48%	31,82%	25,00%	57,14%	47,37%	20,00%